- CONMEBOL -
SUDAMERICANA

ANUARIO 2024

LA GRAN CONQUISTA

El conocimiento conducirá a nuevas conquistas.

Con esta nueva edición del Anuario Estadístico, la CONMEBOL ofrece a la familia del fútbol sudamericano y mundial muy especialmente a entrenadores y dirigentes un conjunto de informaciones, datos y precisiones extremadamente útil de cara a identificar debilidades y fortalezas, diseñar nuevas estrategias y proyectar las futuras competiciones. En el 2024, la **CONMEBOL Libertadores y la CONMEBOL Sudamericana** volvieron a inundar nuestro continente y el mundo con el talento y el temperamento de nuestros futbolistas, la planificación y trabajo en equipo de sus técnicos y planteles y con la pasión incontenible de sus hinchas. Los números y porcentajes de los partidos de estos torneos, que cada año tienen un alcance global mayor, están plasmados en este documento indispensable para el análisis y el crecimiento de nuestro deporte.

El Anuario contiene información detallada acerca de los equipos que tomaron parte en los principales torneos de clubes de nuestro continente y el desempeño que tuvieron durante el transcurso de las competiciones. Con una presentación sencilla y ágil, se exponen datos sobre posesión del balón, pases certeros, zonas del campo de juego con más actividad y la evolución en los últimos años en el ranking CONMEBOL.

El Anuario es el resultado de un intenso trabajo de recolección y procesamiento de información realizado por la Dirección de Competiciones de la CONMEBOL, a cuyos componentes agradezco y felicito. Se trata de una valiosa contribución al estudio y el conocimiento de nuestro fútbol un camino que estoy seguro conducirá a la consolidación de nuestra identidad y a la conquista de nuevas glorias deportivas.

Alejandro Domínguez
Presidente CONMEBOL

ANUARIO – CONMEBOL SUDAMERICANA 2024

La Dirección de Competiciones y Operaciones de la **Confederación Sudamericana de Fútbol (CONMEBOL)** presenta, por tercer año consecutivo, el Anuario informativo de la **CONMEBOL Sudamericana 2024**. Una recopilación de información para análisis y consulta de toda la familia del fútbol sudamericano.

La tercera edición del documento contiene infográficos y estadísticas renovadas respecto a las ediciones anteriores, con información que incluye el perfil de juego que dejaron los equipos participantes y con toda la información referente a la participación de todos los clubes durante el 2024. Adicionalmente, este Anuario cuenta con comparativos estadísticos entre las últimas ediciones de la competición más un análisis pormenorizado de los números del Club Campeón, **Racing** de Argentina, que logró alcanzar la Gran Conquista por primera vez en su historia.

La exactitud es clave y debe caracterizar a este tipo de informes, ordenados y convertidos en información de análisis, objetiva y precisa, siendo generada mediante la entrega, sacrificio, talento, profesionalismo, capacidad de sobreponerse a la adversidad y sueños de miles de jugadores, entrenadores e hinchas que recorren Sudamérica, a lo largo y ancho de nuestro vibrante continente, llegando a todas las canchas, siempre movilizados por la pasión que construye día a día al futbol sudamericano y sobre todo: **creyendo en grande.**

CONTENIDO

ANUARIO CONMEBOL SUDAMERICANA

Pág. 8
Glosario

Pág. 9
Evolución de la competencia

Pág. 12
Estadísticas Generales de la Competencia

Pág. 14
Estilos de Juego

Pág. 22
Fixture y resultados

Argentina	Pág.
Argentinos Juniors	28
Belgrano	32
Boca Juniors	36
Defensa y Justicia	40
Lanús	44
Racing	48
Rosario Central	52

Bolivia	Pág.
Always Ready	58
FC Universitario	62
Jorge Wilstermann	66
Nacional Potosí	70
Real Tomayapo	74

Brasil	Pág.
Athletico Paranaense	80
Corinthians	84
Cruzeiro	88
Cuiabá	92
Fortaleza	96
Internacional	100
Red Bull Bragantino	104

Chile	Pág.
Coquimbo Unido	110
Everton	114
Huachipato	118
Palestino	122
Unión La Calera	126
Universidad Católica	130

Colombia	Pág.
Alianza FC	136
América de Cali	140
Deportes Tolima	144
Independiente Medellín	148

Ecuador	Pág.
Barcelona	154
Delfín	158
Deportivo Cuenca	162
Independiente del Valle	166
L.D.U. Quito	170
Universidad Católica	174
Técnico Universitario	178

Paraguay	Pág.
Cerro Porteño	184
Guaraní	188
Libertad	192
Nacional	196
Olimpia	200
Sportivo Ameliano	204
Sportivo Luqueño	208
Sportivo Trinidense	212

Perú	Pág.
Asociación Deportiva Tarma	218
Deportivo Garcilaso	222
Sport Huancayo	226
Universidad César Vallejo	230

Uruguay	Pág.
Cerro Largo	236
Danubio	240
Montevideo Wanderers	244
Racing Club	248

Venezuela	Pág.
Carabobo	254
Deportivo La Guaira	258
Metropolitanos	262
Rayo Zuliano	266

Pág. 272
El Camino a La Gran Conquista
Racing Campeón 2024

Pág. 274
Datos principales de la Final

Pág. 278
Palmarés

Pág. 280
Ranking CONMEBOL 2024

*Las informaciones reflejadas en este Anuario constan de datos oficiales extraídos del sistema de gestión de la competencia (COMET) y de análisis y mediciones realizadas por OPTA.

**Las datos de recaudación por ticketing fueron extraídos de lo informado por los clubes locales en los informes de partido.

Opta BY STATS PERFORM

GLOSARIO

Goles Esperados (xG) miden la probabilidad de que un remate termine en gol, teniendo en cuenta la circunstancias en las que se ejecuta (ángulo de tiro, posición del arquero, distancia al arco, tipo de remate, etc).

Pases por posesión es el promedio de pases que da un equipo hasta que pierde la posesión de la pelota.

PPDA es el promedio de pases permitidos al rival por acada acción defensiva propia en los primeros 60 metros del oponente.

Recuperaciones Altas recuperaciones en los primeros 40 metros del campo rival.

Goles Esperados de Remates al Arco (xGOT) miden la probabilidad que un tiro a puerta se convierta en gol. Este modelo se enfoca en la calidad de los disparos al arco, añadiendo la ubicación del tiro en relación a los tres palos, en lugar de medir solamente la calidad de la ocasión de remate.

Goles Prevenidos es el neto entre los goles concedidos y el xGOT, mientras más alto es el valor, mejor es la performance de los arqueros.

Participación en ataques aporte en jugadas terminadas en remates, tanto realizando el disparo, dando el pase previo o participando en la secuencia de pases previas. Este indicador no incluye situaciones de balón parado.

Velocidad directa (metros/segundo) son los metros avanzados por segundo por el equipo cuando tiene la pelota. Un número más alto marca un juego más directo y uno más bajo, un juego más elaborado (con más pases).

Ataques Directos es el número de secuencias de juego abierto que comienzan dentro del propio campo del equipo y tienen al menos un 50% de su recorrido hacia el arco del oponente y terminan con un remate o un toque en el área rival.

EVOLUCIÓN DE LA COMPETENCIA

	PROMEDIO DE GOLES POR PARTIDO	REMATES POR PARTIDO	GOLES ESPERADOS POR PARTIDO	PASES PROMEDIO POR POSESIÓN	EFECTIVIDAD PASES (%)
Sudamericana 2013	2.07	25.3	2.04	3.6	75.7%
Sudamericana 2014	2.27	25.4	2.14	3.7	72.9%
Sudamericana 2015	2.02	23.7	1.96	3.7	74.2%
Sudamericana 2016	2.01	24.0	1.84	3.8	74.4%
Sudamericana 2017	2.47	25.2	2.25	4.2	76.9%
Sudamericana 2018	2.13	25.7	2.52	4.1	76.4%
Sudamericana 2019	2.12	26.2	2.60	4.3	77.7%
Sudamericana 2020	2.31	25.1	2.68	4.3	77.7%
Sudamericana 2021	2.50	25.2	2.72	4.6	79.2%
Sudamericana 2022	2.52	27.1	2.49	4.5	78.7%
Sudamericana 2023	2.54	26.1	2.41	4.4	78.2%
Sudamericana 2024	2.50	25.1	2.40	4.4	77.6%

EVOLUCIÓN DE LA COMPETENCIA

PROMEDIO DE FALTAS POR PARTIDO

En las últimas diez ediciones de la CONMEBOL Sudamericana., el promedio de faltas por partido ha bajado de modo considerable, con más de diez infracciones menos por partido. Récord de manos faltas (22.4) en la edición 2024.

Promedio de faltas por partido

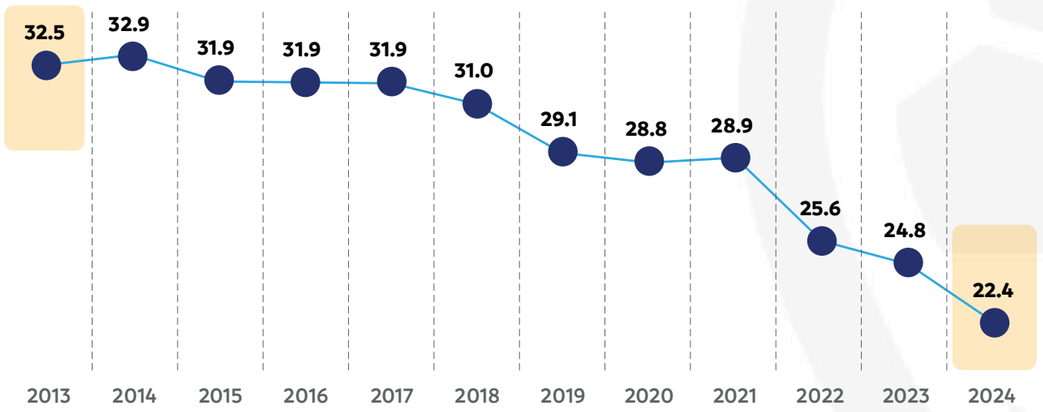

VERTICALIDAD DEL JUEGO

El juego se ha vuelto más elaborado en cada edición, viéndose reducido el promedio de metros por segundo que se avanza hacia el arco rival. Secuencias más largas y mayor efectividad de pases (ver página anterior) son la contraparte de este fenómeno.

Promedio de metros por segundo que se avanza hacia el arco rival cuando se tiene la posesión.

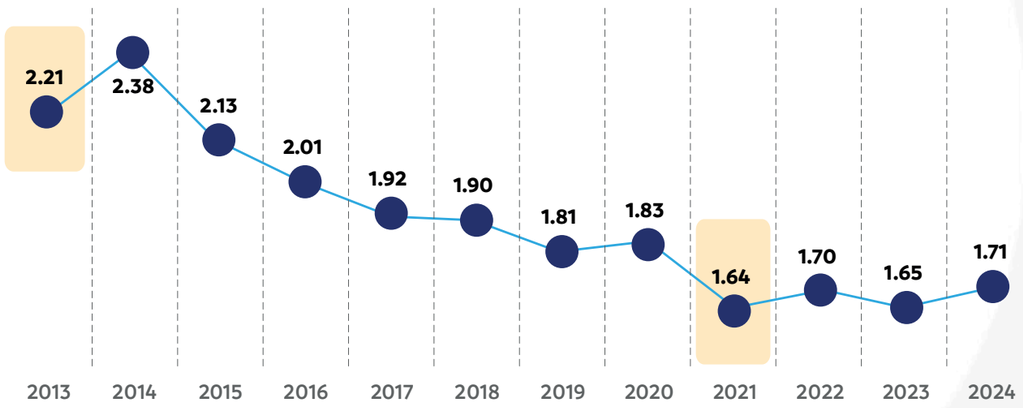

EVOLUCIÓN DE LA COMPETENCIA

DISTANCIA PROMEDIO DE REMATES

La tendencia global a jugadas más elaboradas y remates más cercanos, también se refleja en la CONMEBOL Sudamericana. El promedio de las últimas cuatro ediciones es de 18.3 metros.

Distancia promedio de remates (en metros)

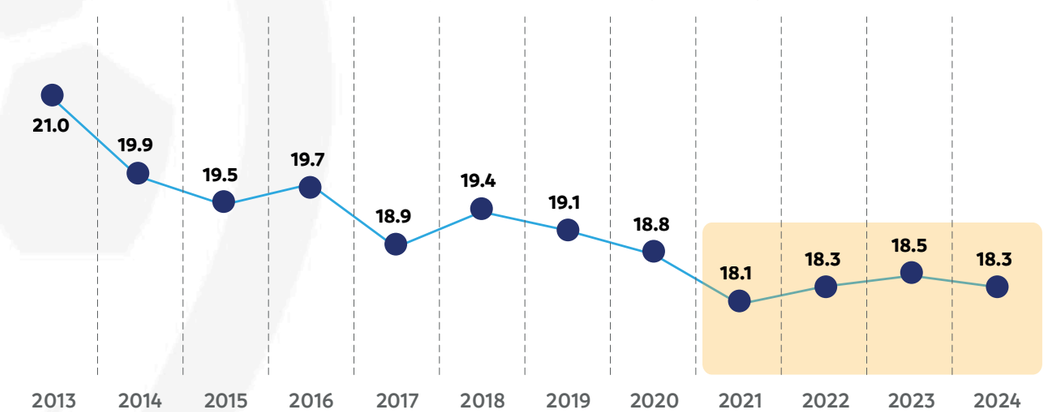

DISTANCIA SAQUE DE ARCO

Impulsado por el cambio de regla de hace algunas temporadas, que permite sacar dentro del área, la tendencia generar a saques más cortos se ha mantenido en los últimos años y es otro reflejo de la intención de juego más elaborado que predomina en el fútbol global y en la CONMEBOL Sudamericana.

Distancia promedio del saque de arco (en metros).

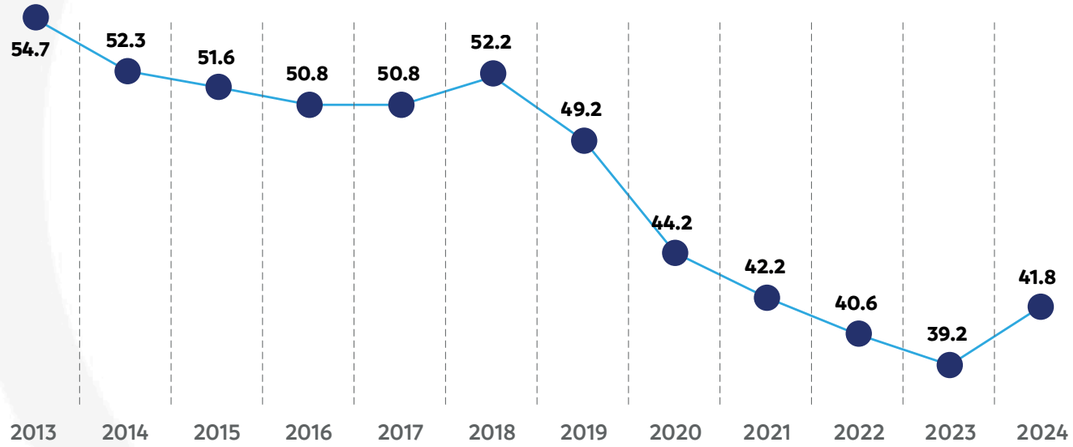

Estadísticas Generales

Partidos

157 Partidos

56 Equipos

43% Partidos **ganados** por el local

23% Partidos **Empatados**

34% Partidos **ganados** por el visitante

26% 10 definiciones por **penales**
(*) considerando cantidad de cruces mata mata

Cantidad de partidos por país

- **23%** BRASIL
- **18%** ARGENTINA
- **13%** PARAGUAY
- **8%** ECUADOR
- **8%** BOLIVIA
- **8%** CHILE
- **6%** COLOMBIA
- **6%** URUGUAY
- **5%** PERÚ
- **5%** VENEZUELA

Goles

392 Total de Goles

2.50 Goles por Partido

36 Minutos por Gol

Top 5 Goleadores

Jugador	Goles
Adrián Martinez	10
Yuri Alberto	9
Walter Bou	7
Juan Lucero	7
Gonzalo Mastriani	7

Top 5 Asistidores

Jugador	Asistencias
Marcelino Moreno	5
Adalid Terrazas	5
Jonathan Urretaviscaya	5
Alberto Contrera	4
Denilson	4

Goles por partido por fase

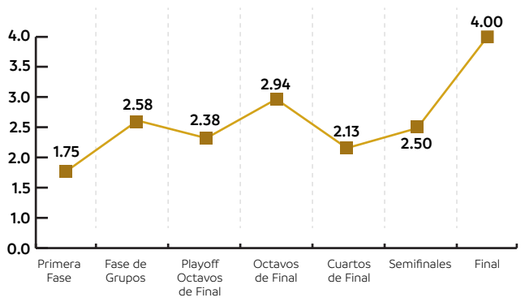

Goles por minuto

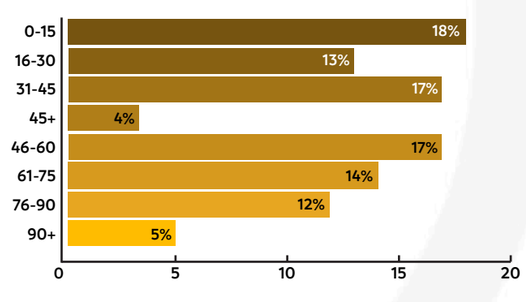

CONMEBOL Sudamericana 2024

Público

Promedio de público por fase

2.050.258
Total público

Planteles

2243
Total de jugadores inscriptos a la competencia

(*) un jugador podría estar inscripto en más de un equipo debido a los cambios de listas de buena fe habilitados

Distribución franja etaria

Edades 25 años

Promedio de edad general

Jugador más Joven

HOLGER JAMIL QUINTERO PRECIADO
EDWIN JOSUE QUINTERO PRECIADO
INDEPENDIENTE DEL VALLE - 15 Años

Jugador más Experimentado

JOEL ADEMIR PINTO HERRERA
SPORT HUANCAYO - 44 Años

JUGADORES POR NACIONALIDAD

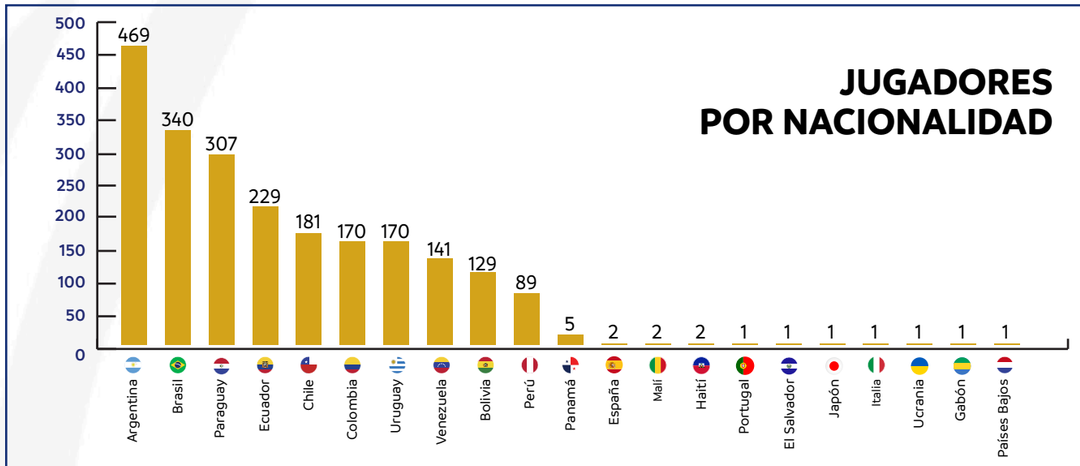

Entrenadores

Porcentaje por nacionalidad

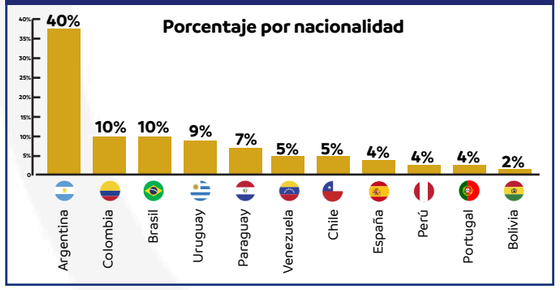

Disciplinario

29
Total Tarjetas Rojas

666
Total Tarjetas Amarillas

ESTILOS DE JUEGO*

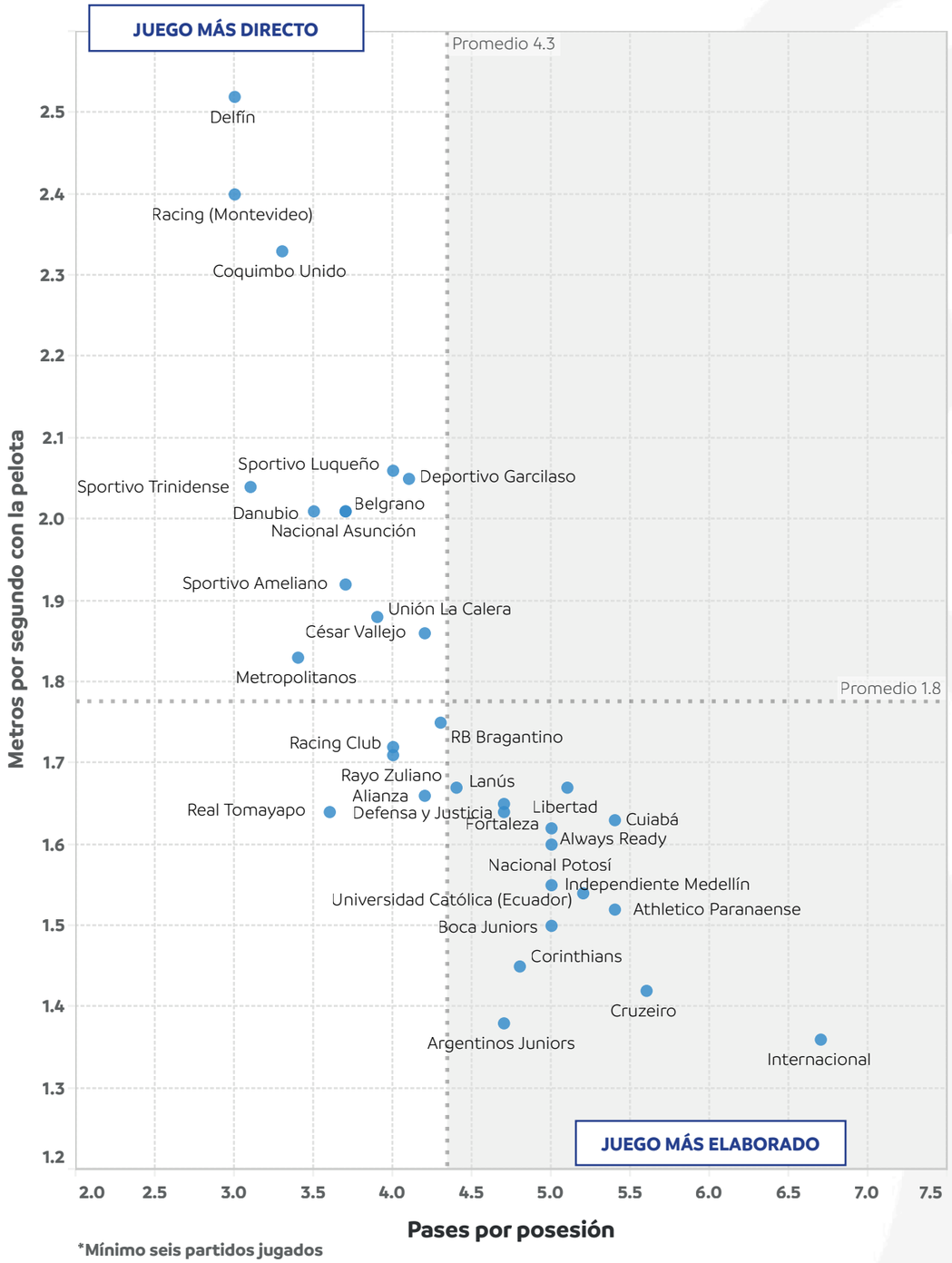

*Mínimo seis partidos jugados

		Secuencias de 10 o más pases	Secuencias de 10 o más pases terminados en Ataque	Secuencias de 10 o más pases terminados en Gol	Ataques Directos	Goles a partir de Ataques Directos
1	Alianza	36	4	0	9	0
2	Always Ready	58	9	1	16	0
3	Argentinos Juniors	38	3	0	13	2
4	Athletico Paranaense	102	20	4	18	1
5	Belgrano	23	4	0	13	1
6	Boca Juniors	88	15	0	23	0
7	Coquimbo Unido	15	2	0	7	0
8	Corinthians	77	13	0	13	2
9	Cruzeiro	117	25	0	17	0
10	Cuiabá	67	14	2	9	0
11	César Vallejo	42	13	2	11	0
12	Danubio	16	0	0	9	1
13	Defensa y Justicia	42	7	0	14	0
14	Delfín	8	2	0	13	2
15	Deportivo Garcilaso	19	6	1	20	1
16	Fortaleza	80	15	1	18	2
17	Independiente Medellín	114	17	1	14	2
18	Internacional	109	19	0	14	2
19	Lanús	59	11	0	16	2
20	Libertad	42	6	0	6	1
21	Metropolitanos	11	1	0	9	1
22	Nacional Asunción	12	0	0	5	0
23	Nacional Potosí	55	11	0	8	1
24	RB Bragantino	51	13	1	8	0
25	Racing (Montevideo)	9	2	1	9	1
26	Racing Club	68	14	2	38	4
27	Rayo Zuliano	36	3	1	6	0
28	Real Tomayapo	21	1	0	4	0
29	Sportivo Ameliano	36	2	0	17	1
30	Sportivo Luqueño	22	2	0	9	0
31	Sportivo Trinidense	9	0	0	9	0
32	Universidad Católica (Ecua..	80	10	1	20	1
33	Unión La Calera	17	5	0	10	0

GLOSARIO

***Secuencia:** continuidad de pases hasta que es interrumpida por una acción del rival que puede o no implicar también la perdida de la posesión.

****Ataques Directos** es el número de secuencias de juego abierto que comienzan dentro del propio campo del equipo y tienen al menos un 50% de su recorrido hacia el arco del oponente y terminan con un remate o un toque.

ESTILOS DE JUEGO

FORMACIONES MÁS UTILIZADAS CON EL BALÓN

FORMACIÓN
3-5-2
43.24%

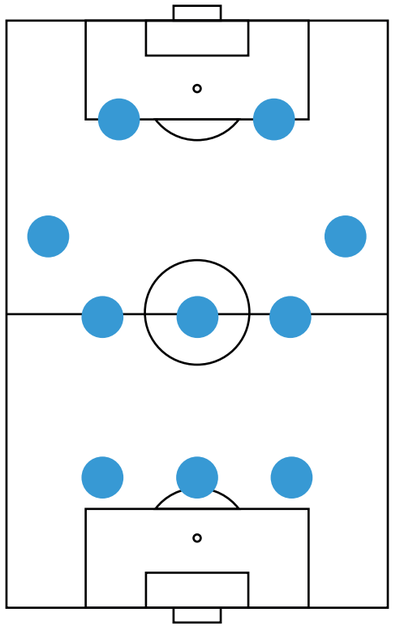

FORMACIÓN
5-3-2
11.67%

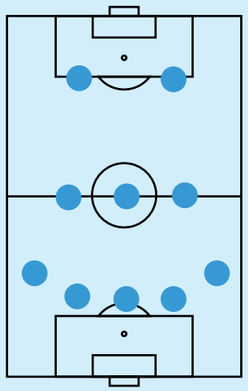

FORMACIÓN
4-2-4
11.57%

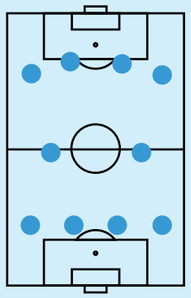

FORMACIÓN
3-4-3
9.03%

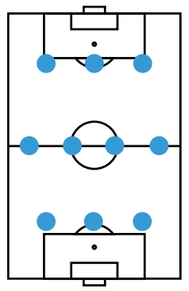

FORMACIÓN
4-3-3
7.74%

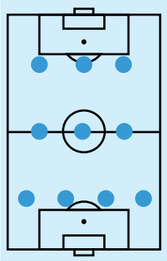

FORMACIÓN
4-4-2
10.57%

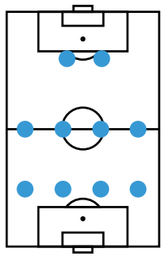

FORMACIÓN
4-5-1
3.00%

FORMACIÓN
3-6-1
2.69%

ESTILOS DE JUEGO

FORMACIONES MÁS UTILIZADAS SIN EL BALÓN

FORMACIÓN
5-3-2
43.20%

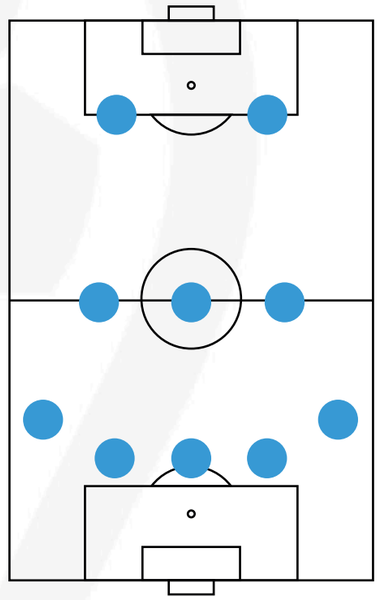

FORMACIÓN
4-4-2
22.26%

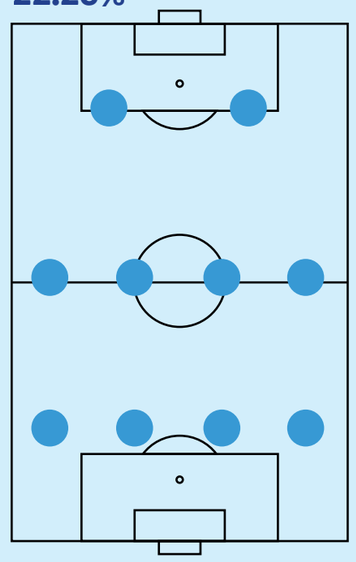

FORMACIÓN
5-4-1
16.71%

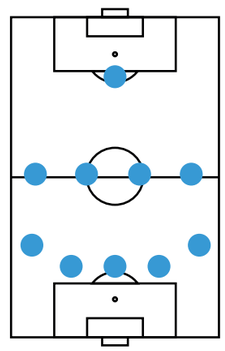

FORMACIÓN
4-5-1
10.92%

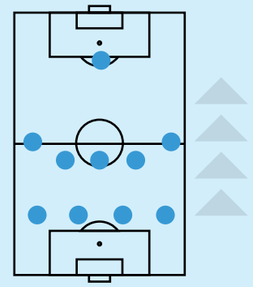

FORMACIÓN
5-1-4
4.16%

Orientacion
de ataque

*El análisis de formaciones se genera a partir de la captura automatizada de datos provista por Opta Vision. Un algoritmo de detección de imagenes analiza la posición de los jugadores en cada momento del juego y los computa a un sistema táctico según la misma. El resumen de los más utilizados con y sin la pelota durante la CONMEBOL Libertadores se presenta en estas páginas.

PERFIL OFENSIVO

TODOS LOS GOLES

Goles	Remates Totales	Distancia promedio de Remates (m.)	Goles esperados (xG)	Goles de Jugada	Jugadores que anotaron al menos un Gol
392	3,947	19	377	286	216

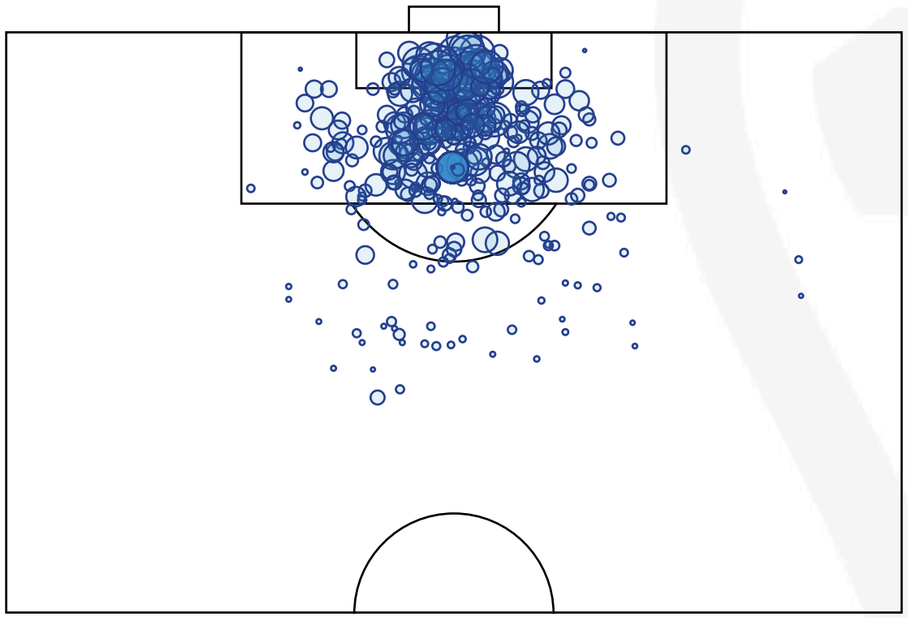

Goleador: ADRIÁN MARTÍNEZ

10 Goles

1 goles de Cabeza

6 goles pie izquierdo

3 goles pie derecho

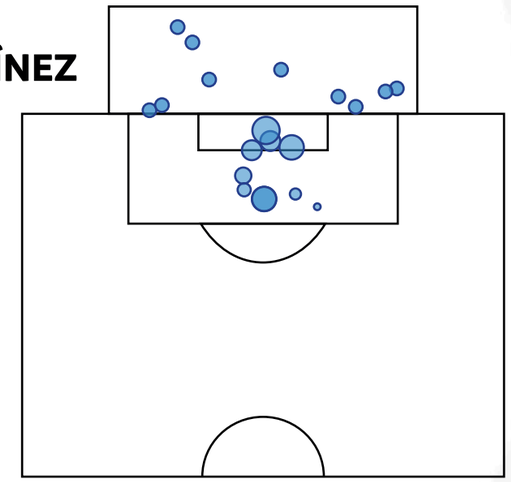

PERFIL OFENSIVO

GOLES RÉCORDS

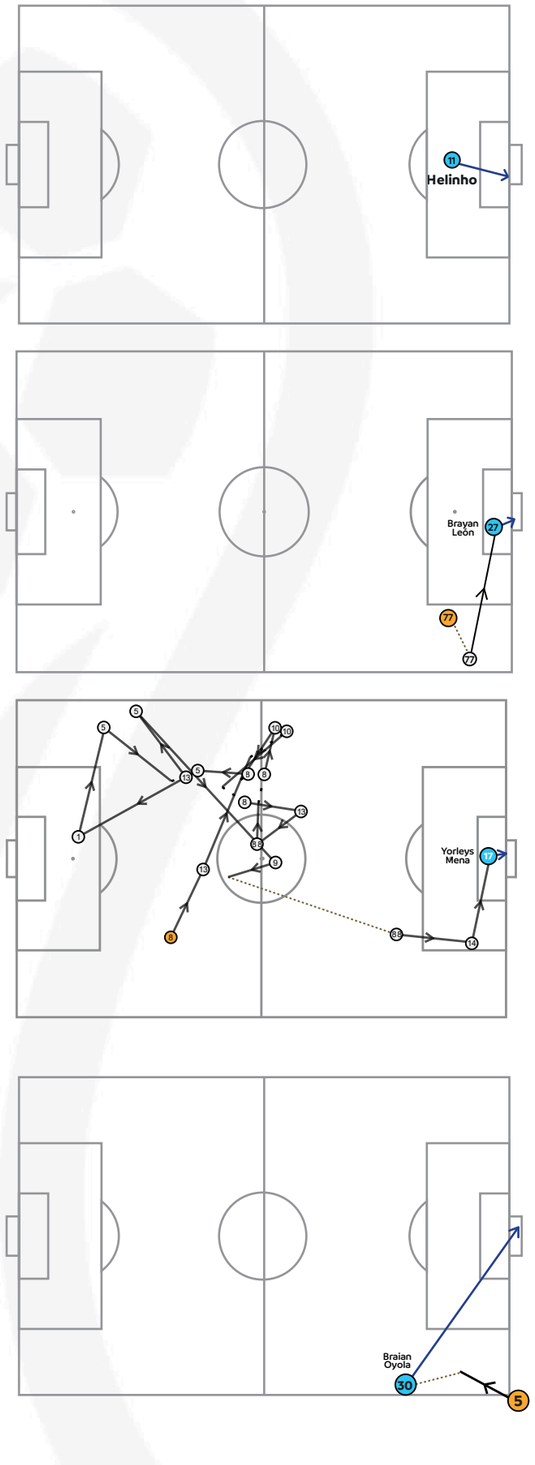

El gol más agónico:

Helinho (Red Bull Bragantino)

- 97 minutos y 57 segundos
- Red Bull Bragantino vs. Coquimbo Unido
- 28/05/2024

El gol más rápido:

Brayan León (Independiente Medellín)

- 16 segundos
- Independiente Medellín vs Defensa y Justicia
- 25/04/2024

El gol con más pases previos en secuencia:

Yorleys Mena (César Vallejo)

- 17 pases previos en la secuencia
- 78 minutos
- César Vallejo vs Sport Huancayo
- 07/03/2024

El gol más lejano:

Braian Oyola (Barcelona)

- 41 metros
- Barcelona vs Red Bull Bragantino
- 24/07/2024

LA GRAN CONQUIS

- CONMEBOL -

SUDAMERICANA

ASUNCIÓN

FINAL 2024

FASE PRELIMINAR

FC UNIVERSITARIO	VS	NACIONAL POTOSÍ
REAL TOMAYAPO	VS	WILSTERMANN
EVERTON	VS	UNIÓN LA CALERA
UNIVERSIDAD CATÓLICA	VS	COQUIMBO UNIDO
DEPORTES TOLIMA	VS	IND MEDELLÍN
ALIANZA FC	VS	AMÉRICA DE CALI
DEPORTIVO CUENCA	VS	DELFÍN S.C.
TÉCNICO UNIVERSITARIO	VS	U. CATÓLICA
GUARANÍ	VS	SPORTIVO LUQUEÑO
SPORTIVO AMELIANO	VS	OLIMPIA
DEPORTIVO GARCILASO	VS	ASOCIACIÓN DEPORTIVA TARMA
UNIVERSIDAD CÉSAR VALLEJO	VS	SPORT HUANCAYO
MONTEVIDEO WANDERERS	VS	DANUBIO
RACING URU	VS	CERRO LARGO
CARABOBO F.C.	VS	METROPOLITANOS F.C.
RAYO ZULIANO	VS	DEPORTIVO LA GUAIRA F.C.

POSICIONES GRUPOS

GRUPO A

	PTS
IND MEDELLÍN	13
ALWAYS READY	11
DEFENSA Y JUSTICIA	5
UNIV. CÉSAR VALLEJO	4

GRUPO B

	PTS
CRUZEIRO	12
U. CATÓLICA ECU	11
ALIANZA FC	5
UNIÓN LA CALERA	4

GRUPO C

	PTS
BELGRANO	12
INTERNACIONAL	11
DELFÍN S.C.	8
REAL TOMAYAPO	1

GRUPO D

	PTS
FORTALEZA EC	13
BOCA JUNIORS	11
NACIONAL POTOSÍ	7
SPORTIVO TRINIDENSE	3

GRUPO E

	PTS
SPORTIVO AMELIANO	13
ATHLETICO PARANAENSE	12
DANUBIO	8
RAYO ZULIANO	1

GRUPO F

	PTS
CORINTHIANS	13
RACING URU	11
ARGENTINOS JUNIORS	9
NACIONAL	1

GRUPO G

	PTS
LANÚS	13
CUIABÁ SAF	12
DEPORTIVO GARCILASO	6
METROPOLITANOS F.C.	1

GRUPO H

	PTS
RACING CLUB	15
RED BULL BRAGANTINO	13
COQUIMBO UNIDO	5
SPORTIVO LUQUEÑO	1

CLASIFICADOS OCTAVOS DE FINAL

CLASIFICADOS PLAY-OFF

PLAY-OFF DE OCTAVOS DE FINAL

BARCELONA	VS	RED BULL BRAGANTINO
CERRO PORTEÑO	VS	ATHLETICO PARANAENSE
PALESTINO	VS	CUIABÁ SAF
LIBERTAD	VS	U. CATÓLICA ECU
INDEPENDIENTE DEL VALLE	VS	BOCA JUNIORS
L.D.U. QUITO	VS	ALWAYS READY
ROSARIO CENTRAL	VS	INTERNACIONAL
HUACHIPATO	VS	RACING URU

LA GRAN CONQUISTA

ASUNCIÓN

FINAL 2024

CAMPEÓN 2024
COPA SUDAMERICANA

ARGENTINA

ARGENTINOS JUNIORS

#7
Participaciones

AAAJOficial
aaajoficial
aaajoficial
AAAJOficial
aaajoficial

ARGENTINA
BUENOS AIRES

Estadio
Diego Armando Maradona

Capacidad **25.110**

Superficie **Natural**

Goles

A Favor	En Contra	Diferencia de Goles
7	12	-5

Partidos

Ganados	Empatados	Perdidos
3	0	3

Tarjetas

Amarillas	Rojas
15	0

RIVAL	CONDICIÓN	RESULTADO	GOLES ESPERADOS CONCEDIDOS Y GENERADOS	POSESIÓN
Nacional	Visitante	3-2	1.0 — 1.1	62%
Racing (Montevideo)	Local	0-3	0.5 — 0.7	71%
Corinthians	Local	1-0	0.4 — 0.5	43%
Racing (Montevideo)	Visitante	1-2	1.7 — 1.1	68%
Corinthians	Visitante	0-4	1.5 — 0.7	59%
Nacional	Local	2-1	0.8 — 1.8	55%

Victoria Empate Derrota

Evolución del Ranking CONMEBOL

2022	2023	2024
49	55	46
POSICIÓN	POSICIÓN	POSICIÓN

Fase Alcanzada CONMEBOL SUDAMERICANA

INGRESO	ALCANZADO
FASE DE GRUPOS	FASE DE GRUPOS

USD
86.603,06
Total **recaudación** por Ticketing

Importe bruto USD
900.000
Total **derechos de participación** recibido

USD
345.000
Total **premio por mérito deportivo** recibido

USD
1.331.603,06
Total de **recaudación temporada**

Edades **23** años
0 10 20 30 40
Promedio de edad general

Distribución franja etaria

Menor de 20 años **40%**
Entre 20 y 30 años **50%**
Mayor de 30 años **10%**

Nacionalidades

País	Cant.	Porc.%
Argentina	45	90%
Paraguay	2	4%
Uruguay	2	4%
Japón	1	2%

ESTILOS DE JUEGO
POSESIÓN DEL BALÓN

Posesión Promedio	Minutos en Ventaja	Posesión en Ventaja	Minutos empatando o perdiendo	Posesión Empatando o Perdiendo	Pases Largos (% del total)	Distancia promedio del Saque de Arco
59.3%	257 min.	51.2%	328 min.	65.6%	16.2%	33.1 mts.

FORMACIONES MÁS UTILIZADAS

CON BALÓN

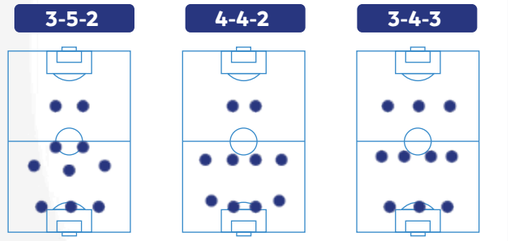

SIN BALÓN

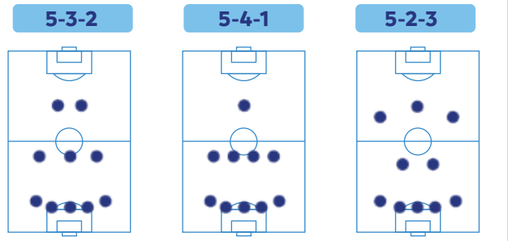

PERFIL OFENSIVO

Goles Totales	Goles Esperados (xG)	Remates Totales	Distancia promedio de Remates (m.)	Remates al Arco	Duelos Aéreos Ganados en Ataque	Jugadores que Anotaron al menos un Gol
7	5.33	81	18.9	29	50.0%	6

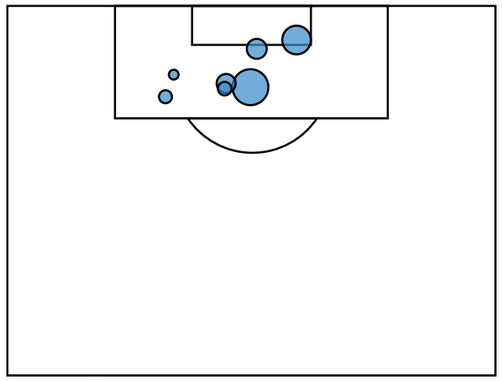

El gráfico muestra los remates por zona. Cuanto mayor es el tamaño de los círculos mayor es la probabilidad de gol del remate (goles esperados - xG).
No se incluyen goles en propia puerta.

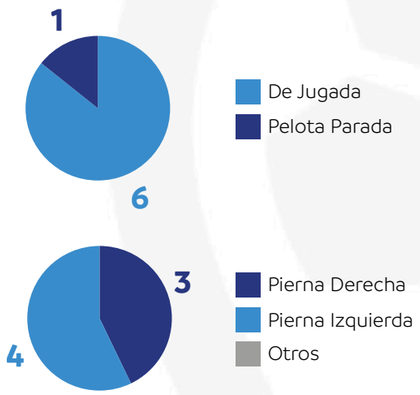

Máximos Goleadores

1	Maximiliano Romero	2
2	Leonardo Heredia	1
3	Damián Batallini	1
4	Gastón Verón	1
5	Luciano Gondou	1

Máximos Asistidores

1	Nicolás Oroz	1
2	Damián Batallini	1
3	Sebastián Prieto	1
4	Luciano Gondou	1
5	Emiliano Viveros	1

CONSTRUCCIÓN DE ATAQUES

Secuencias de 10 o más pases	Secuencias de 10 o más pases terminados en Ataque	Ataques Directos	Secuencias de 10 o más pases terminados en Gol	Goles a partir de Ataques Directos
38	3	13	0	2

NOTA: Para aparecer en los rankings de jugadores, los futbolistas deben haber participado en un mínimo de dos partidos.
***Ataques Directos:** secuencias en juego abierto que comienzan en el campo propio del equipo, avanzan al menos un 50% hacia el arco rival y terminan con un remate o un toque dentro del área contraria.

PERFIL DEFENSIVO

Remates Concedidos	Duelos Aéreos Ganados en Defensa	Pases Permitidos por Acción Def.	Recuperaciones Rápidas*	Vallas Invictas
63	64.3%	8.3	97	1

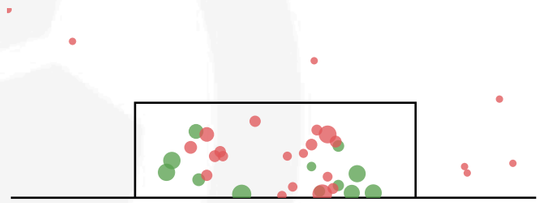

El gráfico muestra los remates concedidos. En rojo están las atajadas y en verde los que terminaron en gol. Cuanto mayor es el tamaño de los círculos mayor es la probabilidad de gol del remate (xGOT). **No se incluyen goles en propia puerta.**

Remates al Arco Concedidos	30
Atajadas	18
xGOT Concedido	8.29
Goles Concedidos	12
Goles Prevenidos	-3.71

ACCIONES DEFENSIVAS

Acciones Defensivas por Zonas

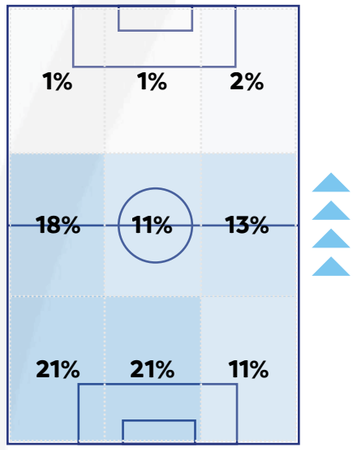

TOP 5 - Duelos por partido Y Duelos Ganados (%)

1	Gastón Verón	20.2 | 46.5%
2	Damián Batallini	11.7 | 41.4%
3	Ariel Gamarra	11.5 | 52.2%
4	Tobías Ramírez	11.0 | 68.2%
5	Santiago Montiel	10.8 | 55.6%

ANÁLISIS DE LA PRESIÓN

Recuperaciones Altas	Terminadas en Remate	Terminadas en Gol
39	5	1

* Recuperaciones Rápidas son aquellas que se consiguen en los seis segundos posteriores a la perdida de la pelota.
** "xGOT" y "Goles Prevenidos" refieren a la dificultad de las atajadas. El primero, xGOT, marca la probabilidad de gol de los remates según la zona del arco donde se dirige. El segundo, Goles Prevenidos, refiere al resultado neto entre los goles concedidos y la estimación por su dificultad (xGOT).

BELGRANO

#4
Participaciones

ClubBelgranoCordoba
clubatleticobelgrano
clubatleticobelgrano
Belgrano
clubbelgranocordoba

Estadio
Mario Alberto Kempes

Capacidad **57.000**

Superficie **Natural**

Goles

A Favor	En Contra	Diferencia de Goles
8	7	1

Partidos

Ganados	Empatados	Perdidos
3	3	2

Tarjetas

Amarillas	Rojas
25	2

RIVAL	CONDICIÓN	RESULTADO	GOLES ESPERADOS CONCEDIDOS Y GENERADOS	POSESIÓN
Internacional	Local	0-0	0.3 0.3	27%
Delfín	Visitante	1-1	0.7 0.4	55%
Real Tomayapo	Visitante	2-0	0.4 1.1	40%
Delfín	Local	1-1	1.1 0.2	51%
Real Tomayapo	Local	1-0	0.0 1.1	55%
Internacional	Visitante	2-1	1.1 0.9	24%
At. Paranaense	Visitante	1-2	1.4 0.9	46%
At. Paranaense	Local	0-2	0.7 0.6	76%

Victoria Empate Derrota

Evolución del Ranking CONMEBOL

2022	2023	2024
156	182	195
POSICIÓN	POSICIÓN	POSICIÓN

Fase Alcanzada CONMEBOL SUDAMERICANA

INGRESO	ALCANZADO
FASE DE GRUPOS	OCTAVOS DE FINAL

ESTILOS DE JUEGO
POSESIÓN DEL BALÓN

Posesión Promedio	Minutos en Ventaja	Posesión en Ventaja	Minutos empatando o perdiendo	Posesión Empatando o Perdiendo	Pases Largos (% del total)	Distancia promedio del Saque de Arco
46.5%	308 min.	41.3%	479 min.	49.9%	18.1%	41.7 mts.

FORMACIONES MÁS UTILIZADAS

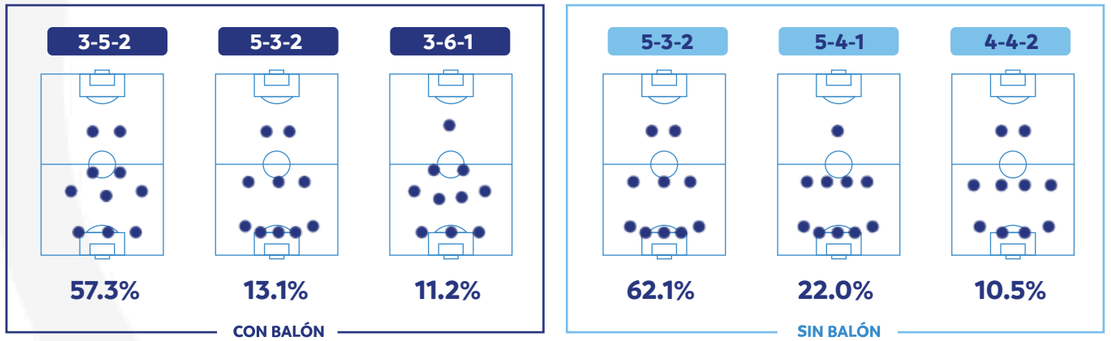

USD
1.090.856,01
Total **recaudación** por Ticketing

Importe bruto USD
1.500.000
Total **derechos de participación** recibido

USD
345.000
Total **premio por mérito deportivo** recibido

USD
2.935.856,01
Total de **recaudación temporada**

Edades **25** años

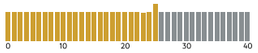

Promedio de edad general

Distribución franja etaria

Menor de 20 años **30%**
Entre 20 y 30 años **51%**
Mayor de 30 años **19%**

Nacionalidades

País	Cant.	Porc.%
Argentina	46	86%
Chile	3	6%
Paraguay	2	4%
Uruguay	1	2%
Perú	1	2%

PERFIL OFENSIVO

Goles Totales	Goles Esperados (xG)	Remates Totales	Distancia promedio de Remates (m.)	Remates al Arco	Duelos Aéreos Ganados en Ataque	Jugadores que Anotaron al menos un Gol
8	5.49	88	17.7	27	44.8%	5

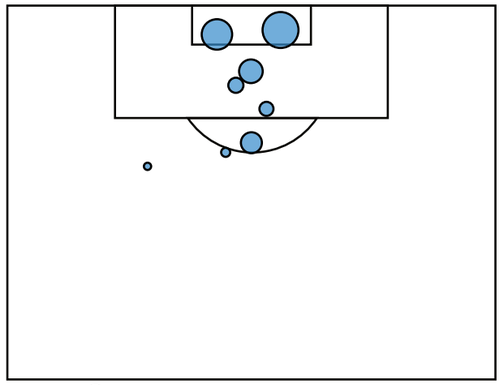

El gráfico muestra los remates por zona. Cuanto mayor es el tamaño de los círculos mayor es la probabilidad de gol del remate (goles esperados - xG).
No se incluyen goles en propia puerta.

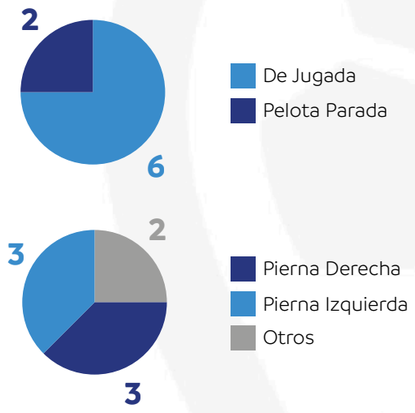

Máximos Goleadores

1	Franco Jara	3
2	Pablo Chavarría	2
3	Matías Marín	1
4	Facundo Lencioni	1
5	Juan Velázquez	1

Máximos Asistidores

1	Esteban Rolón	2
2	Juan Velázquez	2
3	Bryan Reyna	1
4	Juan Barinaga	1

CONSTRUCCIÓN DE ATAQUES

Secuencias de 10 o más pases	Secuencias de 10 o más pases terminados en Ataque	Ataques Directos	Secuencias de 10 o más pases terminados en Gol	Goles a partir de Ataques Directos
23	4	13	0	1

NOTA: Para aparecer en los rankings de jugadores, los futbolistas deben haber participado en un mínimo de dos partidos.
***Ataques Directos:** secuencias en juego abierto que comienzan en el campo propio del equipo, avanzan al menos un 50% hacia el arco rival y terminan con un remate o un toque dentro del área contraria.

PERFIL DEFENSIVO

Remates Concedidos	Duelos Aéreos Ganados en Defensa	Pases Permitidos por Acción Def.	Recuperaciones Rápidas*	Vallas Invictas
87	67.9%	11.0	145	3

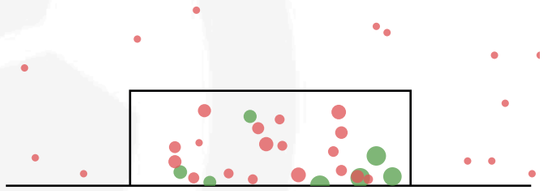

El gráfico muestra los remates concedidos. En rojo están las atajadas y en verde los que terminaron en gol. Cuanto mayor es el tamaño de los círculos mayor es la probabilidad de gol del remate (xGOT). **No se incluyen goles en propia puerta.**

Remates al Arco Concedidos	25
Atajadas	17
xGOT Concedido	6.96
Goles Concedidos	7
Goles Prevenidos	-0.04

ACCIONES DEFENSIVAS

Acciones Defensivas por Zonas

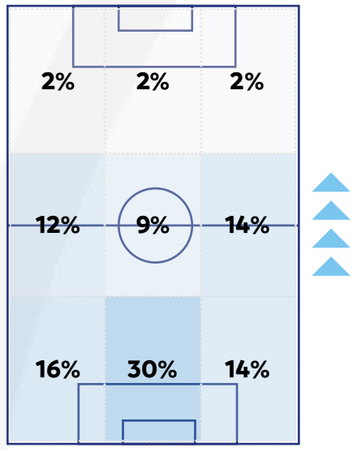

TOP 5 - Duelos por partido Y Duelos Ganados (%)

1	Franco Jara	11.3 | 49.4%
2	Agustín Baldi	9.8 | 66.7%
3	Facundo Quignón	9.3 | 56.8%
4	Francisco González Metilli	9.1 | 37.0%
5	Pablo Chavarría	9.0 | 51.1%

ANÁLISIS DE LA PRESIÓN

Recuperaciones Altas	Terminadas en Remate	Terminadas en Gol
54	7	0

* Recuperaciones Rápidas son aquellas que se consiguen en los seis segundos posteriores a la perdida de la pelota.
** "xGOT" y "Goles Prevenidos" refieren a la dificultad de las atajadas. El primero, xGOT, marca la probabilidad de gol de los remates según la zona del arco donde se dirige. El segundo, Goles Prevenidos, refiere al resultado neto entre los goles concedidos y la estimación por su dificultad (xGOT).

BOCA JUNIORS

#11
Participaciones

BocaJuniors
bocajrsoficial
bocajuniors
BocaJrsOficial

ARGENTINA
BUENOS AIRES

Estadio
Alberto J. Armando

Capacidad **58.305**

Superficie **Natural**

Goles

A Favor	En Contra	Diferencia de Goles
13	8	5

Partidos

Ganados	Empatados	Perdidos
5	3	2

Tarjetas

Amarillas	Rojas
27	2

RIVAL	CONDICIÓN	RESULTADO	GOLES ESPERADOS CONCEDIDOS	GOLES ESPERADOS GENERADOS	POSESIÓN
Nacional Potosí	Visitante	0-0	0.7	2.5	50%
Sportivo Trinidense	Local	1-0	0.2	0.9	72%
Fortaleza	Visitante	2-4	3.0	1.2	57%
Sportivo Trinidense	Visitante	2-1	1.3	0.8	73%
Fortaleza	Local	1-1	1.3	2.1	61%
Nacional Potosí	Local	4-0	0.1	3.1	64%
IDV	Visitante	0-0	0.9	0.5	25%
IDV	Local	1-0	0.1	0.3	37%
Cruzeiro	Local	1-0	0.1	1.3	52%
Cruzeiro	Visitante	1-2	1.1	1.3	34%

Victoria Empate Derrota

Evolución del Ranking CONMEBOL

2022	2023	2024
3	4	3
POSICIÓN	POSICIÓN	POSICIÓN

Fase Alcanzada CONMEBOL SUDAMERICANA

INGRESO	ALCANZADO
FASE DE GRUPOS	OCTAVOS DE FINAL

ESTILOS DE JUEGO
POSESIÓN DEL BALÓN

Posesión Promedio	Minutos en Ventaja	Posesión en Ventaja	Minutos empatando o perdiendo	Posesión Empatando o Perdiendo	Pases Largos (% del total)	Distancia promedio del Saque de Arco
53.5%	244 min.	49.7%	742 min.	54.8%	12.8%	43.1 mts.

USD
3.882.511,90
Total **recaudación** por Ticketing

Importe bruto USD
2.000.000
Total **derechos de participación** recibido

USD
345.000
Total **premio por mérito deportivo** recibido

USD
6.227.511,90
Total de **recaudación temporada**

FORMACIONES MÁS UTILIZADAS

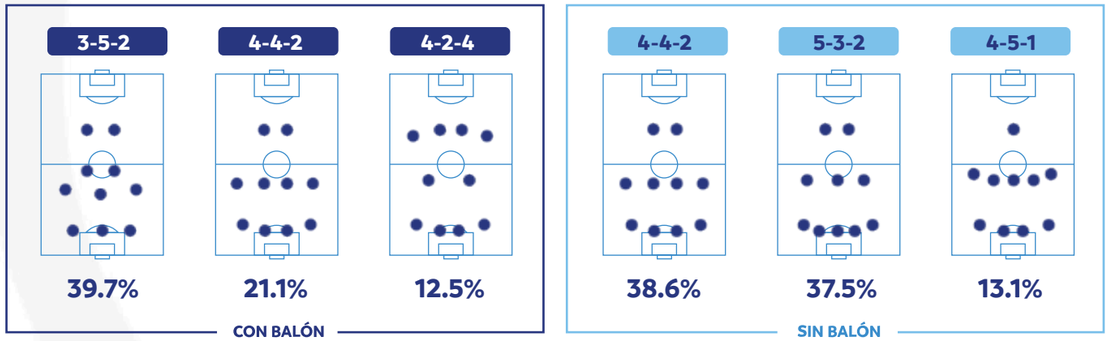

Edades **25** años

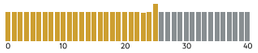

Promedio de edad general

Distribución franja etaria

Menor de 20 años **27%**
Entre 20 y 30 años **50%**
Mayor de 30 años **23%**

Nacionalidades

País	Cant.	Porc.%
Argentina	43	90%
Uruguay	3	6%
Colombia	1	2%
Chile	1	2%

PERFIL OFENSIVO

Goles Totales	Goles Esperados (xG)	Remates Totales	Distancia promedio de Remates (m.)	Remates al Arco	Duelos Aéreos Ganados en Ataque	Jugadores que Anotaron al menos un Gol
13	13.9	129	17.4	38	38.5%	8

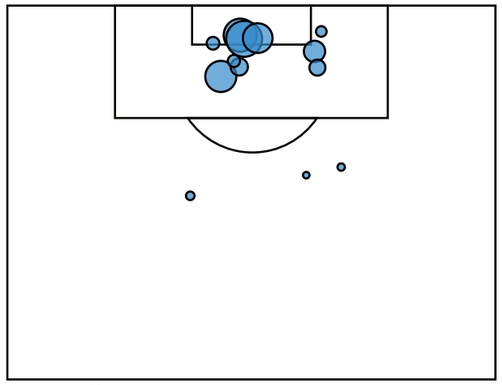

El gráfico muestra los remates por zona. Cuanto mayor es el tamaño de los círculos mayor es la probabilidad de gol del remate (goles esperados - xG). **No se incluyen goles en propia puerta.**

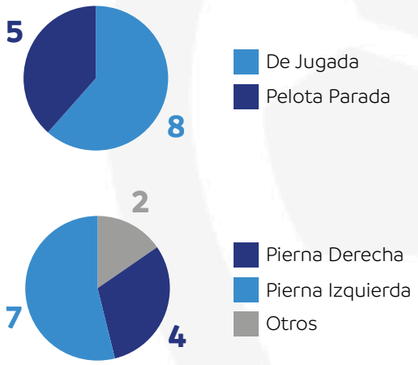

Máximos Goleadores

1	Edinson Cavani	5
2	Kevin Zenón	2
3	Nicolás Figal	1
4	Marcelo Saracchi	1
5	Miguel Merentiel	1

Máximos Asistidores

1	Lautaro Blanco	3
2	Kevin Zenón	2
3	Cristian Lema	2
4	G. Fernández	1
5	Marcelo Saracchi	1

CONSTRUCCIÓN DE ATAQUES

Secuencias de 10 o más pases	Secuencias de 10 o más pases terminados en Ataque	Ataques Directos	Secuencias de 10 o más pases terminados en Gol	Goles a partir de Ataques Directos
88	15	23	0	0

NOTA: Para aparecer en los rankings de jugadores, los futbolistas deben haber participado en un mínimo de dos partidos.
***Ataques Directos:** secuencias en juego abierto que comienzan en el campo propio del equipo, avanzan al menos un 50% hacia el arco rival y terminan con un remate o un toque dentro del área contraria.

PERFIL DEFENSIVO

Remates Concedidos	Duelos Aéreos Ganados en Defensa	Pases Permitidos por Acción Def.	Recuperaciones Rápidas*	Vallas Invictas
92	65.2%	12.8	189	6

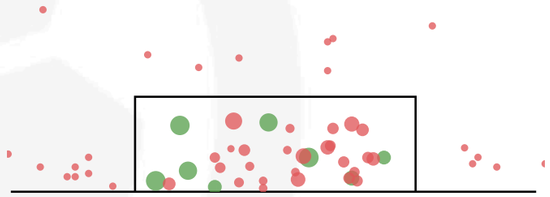

El gráfico muestra los remates concedidos. En rojo están las atajadas y en verde los que terminaron en gol. Cuanto mayor es el tamaño de los círculos mayor es la probabilidad de gol del remate (xGOT). **No se incluyen goles en propia puerta.**

Remates al Arco Concedidos	35
Atajadas	27
xGOT Concedido	9.36
Goles Concedidos	8
Goles Prevenidos	1.36

ACCIONES DEFENSIVAS

Acciones Defensivas por Zonas

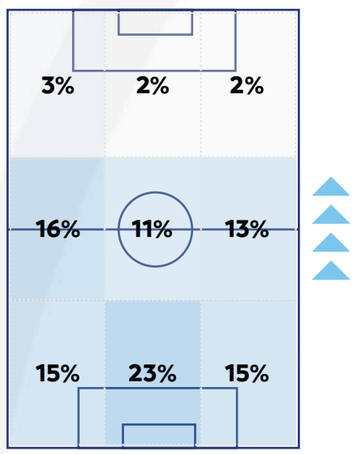

TOP 5 - Duelos por partido Y Duelos Ganados (%)

1	Ezequiél Fernández	9.4 | 55.3%
2	Kevin Zenón	9.1 | 50.0%
3	Cristian Lema	8.3 | 70.7%
4	Nicolás Valentini	8.0 | 68.8%
5	Julián Ceballos	8.0 | 18.8%

ANÁLISIS DE LA PRESIÓN

Recuperaciones Altas	Terminadas en Remate	Terminadas en Gol
84	9	1

* Recuperaciones Rápidas son aquellas que se consiguen en los seis segundos posteriores a la perdida de la pelota.
** "xGOT" y "Goles Prevenidos" refieren a la dificultad de las atajadas. El primero, xGOT, marca la probabilidad de gol de los remates según la zona del arco donde se dirige. El segundo, Goles Prevenidos, refiere al resultado neto entre los goles concedidos y la estimación por su dificultad (xGOT).

DEFENSA Y JUSTICIA

#7
Participaciones

ClubDefensayJus
defensayjusticiaoficial
defensayjusticiaoficial
ClubDefensayJus
DEFENSAOFICIAL1935

Estadio
Norberto Tomaghello

Capacidad **13.559**

Superficie **Natural**

Goles

A Favor	En Contra	Diferencia de Goles
4	8	-4

Partidos

Ganados	Empatados	Perdidos
1	2	3

Tarjetas

Amarillas	Rojas
19	2

RIVAL	CONDICIÓN	RESULTADO	GOLES ESPERADOS CONCEDIDOS Y GENERADOS	POSESIÓN
César Vallejo	Visitante	**1-0**	1.1 — 2.1	**50%**
Always Ready	Local	**1-1**	0.5 — 2.1	**59%**
DIM	Visitante	**1-2**	1.8 — 1.0	**56%**
Always Ready	Visitante	**0-3**	2.5 — 0.3	**37%**
DIM	Local	**1-1**	0.3 — 0.9	**57%**
César Vallejo	Local	**0-1**	0.6 — 2.1	**53%**

Victoria · Empate · Derrota

Evolución del Ranking CONMEBOL

2022	2023	2024
36	**37**	**29**
POSICIÓN	POSICIÓN	POSICIÓN

Fase Alcanzada CONMEBOL SUDAMERICANA

INGRESO	ALCANZADO
FASE DE GRUPOS	FASE DE GRUPOS

USD
27.662,79
Total **recaudación** por Ticketing

Importe bruto USD
900.000
Total **derechos de participación** recibido

USD
115.000
Total **premio por mérito deportivo** recibido

USD
1.042.662,79
Total de **recaudación temporada**

ESTILOS DE JUEGO
POSESIÓN DEL BALÓN

Posesión Promedio	Minutos en Ventaja	Posesión en Ventaja	Minutos empatando o perdiendo	Posesión Empatando o Perdiendo	Pases Largos (% del total)	Distancia promedio del Saque de Arco
52.2%	**83 min.**	**39.0%**	**499 min.**	**54.3%**	**14.3%**	**35.2 mts.**

FORMACIONES MÁS UTILIZADAS

CON BALÓN

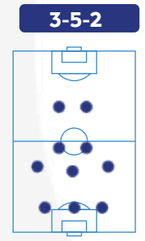

49.7%

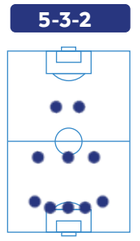

16.4%

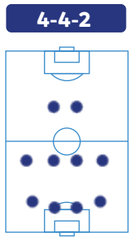

11.0%

SIN BALÓN

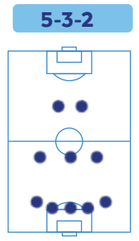

42.8%

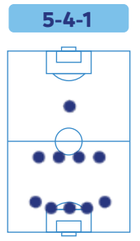

18.1%

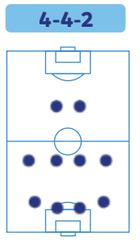

17.5%

Edades 24 años

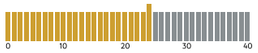

Promedio de edad general

Distribución franja etaria

- Menor de 20 años **23%**
- Entre 20 y 30 años **65%**
- Mayor de 30 años **12%**

Nacionalidades

País	Cant.	Porc.%
Argentina	39	91%
Paraguay	2	5%
Uruguay	1	2%
Colombia	1	2%

PERFIL OFENSIVO

Goles Totales	Goles Esperados (xG)	Remates Totales	Distancia promedio de Remates (m.)	Remates al Arco	Duelos Aéreos Ganados en Ataque	Jugadores que Anotaron al menos un Gol
4	8.35	93	17.5	23	34.2%	3

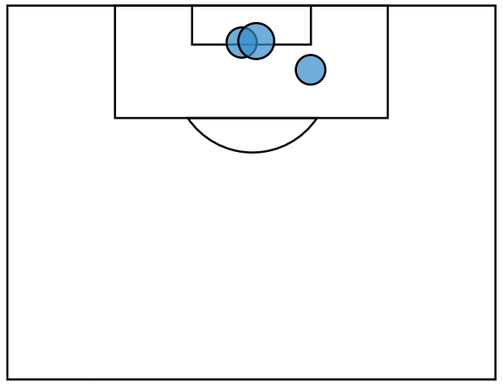

El gráfico muestra los remates por zona. Cuanto mayor es el tamaño de los círculos mayor es la probabilidad de gol del remate (goles esperados - xG).
No se incluyen goles en propia puerta.

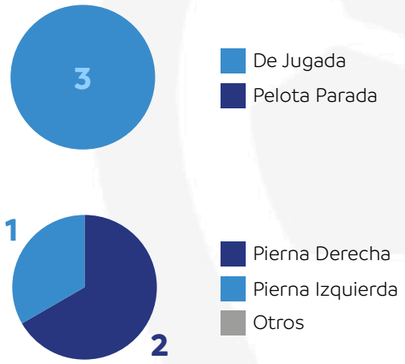

Máximos Goleadores

1	Nicolás Fernández	1
2	Yorman Zapata	1
3	Nicolás Palavecino	1

Máximos Asistidores

1	Nicolás Tripichio	1
2	Luciano Herrera	1

CONSTRUCCIÓN DE ATAQUES

Secuencias de 10 o más pases	Secuencias de 10 o más pases terminados en Ataque	Ataques Directos	Secuencias de 10 o más pases terminados en Gol	Goles a partir de Ataques Directos
42	7	14	0	0

NOTA: Para aparecer en los rankings de jugadores, los futbolistas deben haber participado en un mínimo de dos partidos.
***Ataques Directos:** secuencias en juego abierto que comienzan en el campo propio del equipo, avanzan al menos un 50% hacia el arco rival y terminan con un remate o un toque dentro del área contraria.

PERFIL DEFENSIVO

Remates Concedidos	Duelos Aéreos Ganados en Defensa	Pases Permitidos por Acción Def.	Recuperaciones Rápidas*	Vallas Invictas
73	45.8%	10.8	98	1

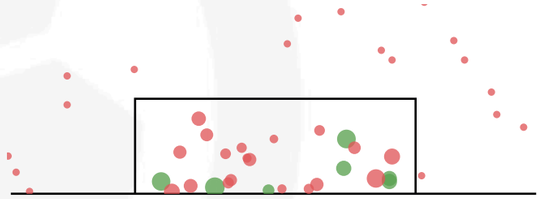

El gráfico muestra los remates concedidos. En rojo están las atajadas y en verde los que terminaron en gol. Cuanto mayor es el tamaño de los círculos mayor es la probabilidad de gol del remate (xGOT). **No se incluyen goles en propia puerta.**

Remates al Arco Concedidos	26
Atajadas	19
xGOT Concedido	7.75
Goles Concedidos	8
Goles Prevenidos	0.75

ACCIONES DEFENSIVAS

Acciones Defensivas por Zonas

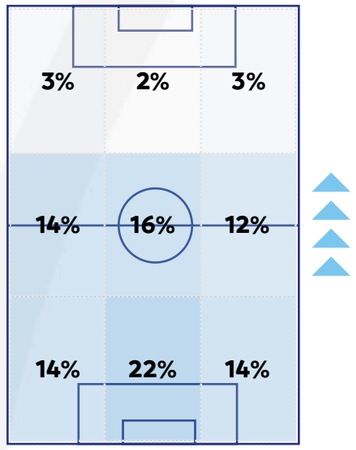

TOP 5 - Duelos por partido Y Duelos Ganados (%)

1	Nicolás Tripichio	10.5 | 63.5%
2	Luciano Herrera	9.6 | 41.7%
3	Julián López	8.8 | 25.7%
4	Nicolás Palavecino	7.5 | 31.1%
5	Gabriel Alanís	7.0 | 42.9%

ANÁLISIS DE LA PRESIÓN

Recuperaciones Altas	Terminadas en Remate	Terminadas en Gol
57	8	0

* Recuperaciones Rápidas son aquellas que se consiguen en los seis segundos posteriores a la perdida de la pelota.
** "xGOT" y "Goles Prevenidos" refieren a la dificultad de las atajadas. El primero, xGOT, marca la probabilidad de gol de los remates según la zona del arco donde se dirige. El segundo, Goles Prevenidos, refiere al resultado neto entre los goles concedidos y la estimación por su dificultad (xGOT).

LANÚS

#13
Participaciones

clublanusoficial
clublanusoficial
clublanusoficial
clublanus
soygranatetv

Estadio
Ciudad de Lanús

Capacidad
45.319

Superficie
Natural

Goles

A Favor	En Contra	Diferencia de Goles
19	8	11

Partidos

Ganados	Empatados	Perdidos
6	4	2

Tarjetas

Amarillas	Rojas
26	0

RIVAL	CONDICIÓN	RESULTADO	GOLES ESPERADOS CONCEDIDOS Y GENERADOS	POSESIÓN
Cuiabá	Visitante	1-1	1.6 0.7	53%
Deportivo Garcilaso	Local	2-1	1.1 2.1	73%
Metropolitanos	Visitante	2-0	1.2 1.4	45%
Deportivo Garcilaso	Visitante	2-0	1.5 1.3	40%
Metropolitanos	Local	5-0	0.6 3.6	65%
Cuiabá	Local	0-1	1.0 1.3	53%
LDU Quito	Visitante	2-1	1.2 0.7	34%
LDU Quito	Local	3-1	1.4 2.2	41%
DIM	Local	0-0	0.3 1.8	51%
DIM	Visitante	1-1	1.0 0.5	34%
Cruzeiro	Visitante	1-1	0.9 0.7	37%
Cruzeiro	Local	0-1	1.5 0.9	42%

Victoria Empate Derrota

Evolución del Ranking CONMEBOL

2022	2023	2024
24	27	35
POSICIÓN	POSICIÓN	POSICIÓN

Fase Alcanzada CONMEBOL SUDAMERICANA

INGRESO	ALCANZADO
FASE DE GRUPOS	SEMIFINAL

USD
383.672,59
Total **recaudación** por Ticketing

Importe bruto USD
3.000.000
Total **derechos de participación** recibido

USD
460.000
Total **premio por mérito deportivo** recibido

USD
3.843.672,59
Total de **recaudación temporada**

Edades **24** años

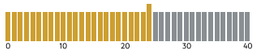

Promedio de edad general

Distribución franja etaria

Menor de 20 años **39%**
Entre 20 y 30 años **38%**
Mayor de 30 años **23%**

Nacionalidades

País	Cant.	Porc.%
Argentina	53	93%
Uruguay	2	3.5%
Paraguay	2	3.5%

ESTILOS DE JUEGO
POSESIÓN DEL BALÓN

Posesión Promedio	Minutos en Ventaja	Posesión en Ventaja	Minutos empatando o perdiendo	Posesión Empatando o Perdiendo	Pases Largos (% del total)	Distancia promedio del Saque de Arco
48.0%	438 min.	45.7%	760 min.	49.4%	15.3%	54.0 mts.

FORMACIONES MÁS UTILIZADAS

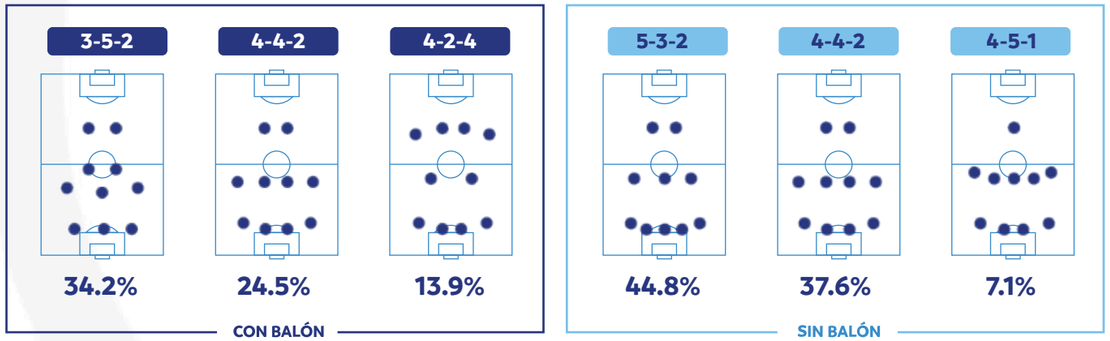

PERFIL OFENSIVO

Goles Totales	Goles Esperados (xG)	Remates Totales	Distancia promedio de Remates (m.)	Remates al Arco	Duelos Aéreos Ganados en Ataque	Jugadores que Anotaron al menos un Gol
19	17.1	198	17.9	67	42.7%	10

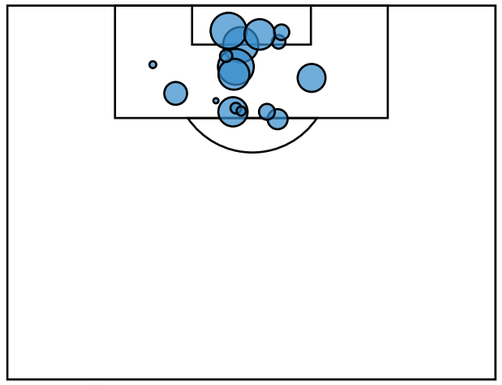

El gráfico muestra los remates por zona. Cuanto mayor es el tamaño de los círculos mayor es la probabilidad de gol del remate (goles esperados - xG).
No se incluyen goles en propia puerta.

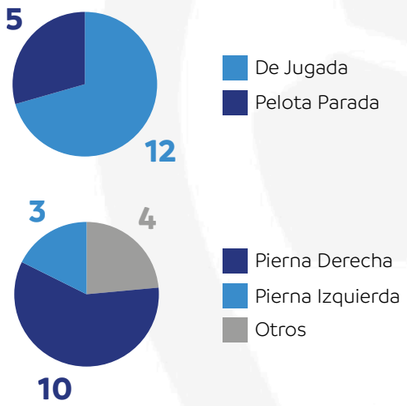

Máximos Goleadores

1	Walter Bou	7
2	Marcelino Moreno	2
3	Ramiro Carrera	1
4	Favio Álvarez	1
5	Augusto Lotti	1

Máximos Asistidores

1	Marcelino Moreno	5
2	Abel Luciatti	1
3	Leandro Díaz	1
4	Raúl Loaiza	1
5	Nery Domínguez	1

CONSTRUCCIÓN DE ATAQUES

Secuencias de 10 o más pases	Secuencias de 10 o más pases terminados en Ataque	Ataques Directos	Secuencias de 10 o más pases terminados en Gol	Goles a partir de Ataques Directos
59	11	16	0	2

NOTA: Para aparecer en los rankings de jugadores, los futbolistas deben haber participado en un mínimo de dos partidos.
***Ataques Directos:** secuencias en juego abierto que comienzan en el campo propio del equipo, avanzan al menos un 50% hacia el arco rival y terminan con un remate o un toque dentro del área contraria.

PERFIL DEFENSIVO

Remates Concedidos	Duelos Aéreos Ganados en Defensa	Pases Permitidos por Acción Def.	Recuperaciones Rápidas*	Vallas Invictas
146	58.0%	11.4	166	4

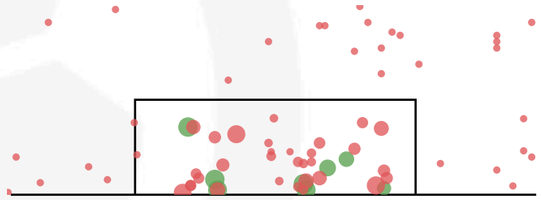

El gráfico muestra los remates concedidos. En rojo están las atajadas y en verde los que terminaron en gol. Cuanto mayor es el tamaño de los círculos mayor es la probabilidad de gol del remate (xGOT). **No se incluyen goles en propia puerta.**

Remates al Arco Concedidos	38
Atajadas	29
xGOT Concedido	12.16
Goles Concedidos	8
Goles Prevenidos	4.16

ACCIONES DEFENSIVAS

Acciones Defensivas por Zonas

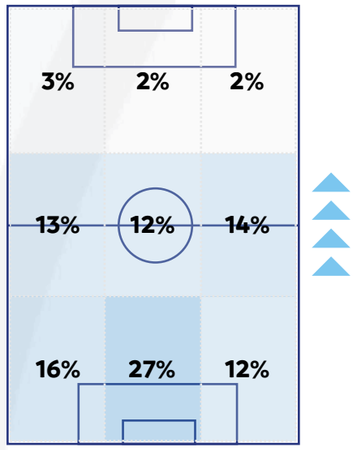

TOP 5 - Duelos por partido Y Duelos Ganados (%)

1	Marcelino Moreno	12.3 | 43.2%
2	Walter Bou	10.2 | 35.7%
3	Juan José Cáceres	9.8 | 53.1%
4	Ramiro Carrera	9.0 | 53.1%
5	Nicolás Morgantini	8.6 | 32.6%

ANÁLISIS DE LA PRESIÓN

Recuperaciones Altas	Terminadas en Remate	Terminadas en Gol
90	15	1

* Recuperaciones Rápidas son aquellas que se consiguen en los seis segundos posteriores a la perdida de la pelota.
** "xGOT" y "Goles Prevenidos" refieren a la dificultad de las atajadas. El primero, xGOT, marca la probabilidad de gol de los remates según la zona del arco donde se dirige. El segundo, Goles Prevenidos, refiere al resultado neto entre los goles concedidos y la estimación por su dificultad (xGOT).

RACING

#7
Participaciones

racingcluboficial
racingcluboficial
racingclub
racingclub
racingcluboficial

ARGENTINA
AVELLANEDA

Estadio
Presidente Perón

Capacidad
50.880

Superficie
Natural

Goles

A Favor	En Contra	Diferencia de Goles
33	10	23

Partidos

Ganados	Empatados	Perdidos
10	1	2

Tarjetas

Amarillas	Rojas
29	0

RIVAL	CONDICIÓN	RESULTADO	GOLES ESPERADOS CONCEDIDOS Y GENERADOS	POSESIÓN
Sportivo Luqueño	Visitante	2-0	1.0 1.6	**59%**
RB Bragantino	Local	3-0	0.3 2.5	**45%**
Coquimbo Unido	Visitante	2-1	0.7 2.6	**52%**
RB Bragantino	Visitante	1-2	2.1 1.4	**47%**
Coquimbo Unido	Local	3-0	0.1 2.6	**58%**
Sportivo Luqueño	Local	3-0	0.2 3.0	**52%**
Huachipato	Visitante	2-0	0.3 2.0	**49%**
Huachipato	Local	6-1	1.7 3.6	**55%**
At. Paranaense	Visitante	0-1	0.9 0.3	**58%**
At. Paranaense	Local	4-1	0.8 1.3	**46%**
Corinthians	Visitante	2-2	1.3 0.6	**41%**
Corinthians	Local	2-1	1.0 1.4	**43%**
Cruzeiro	Local	3-1	1.1 1.5	**30%**

Victoria Empate Derrota

Evolución del Ranking
CONMEBOL

2022	2023	2024
19	22	20
POSICIÓN	POSICIÓN	POSICIÓN

Fase Alcanzada
CONMEBOL SUDAMERICANA

INGRESO	ALCANZADO
FASE DE GRUPOS	CAMPEÓN

USD
1.867.291,44
Total **recaudación** por Ticketing

Importe bruto USD
9.000.000
Total **derechos de participación** recibido

USD
575.000
Total **premio por mérito deportivo** recibido

USD
11.442.291,44
Total de **recaudación temporada**

Edades **24** años

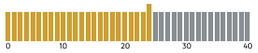

Promedio de edad general

Distribución franja etaria

Menor de 20 años **37%**
Entre 20 y 30 años **48%**
Mayor de 30 años **15%**

Nacionalidades

País	Cant.	Porc.%
Argentina	49	90.74%
Colombia	3	5.56%
Uruguay	2	3.70%

ESTILOS DE JUEGO
POSESIÓN DEL BALÓN

Posesión Promedio	Minutos en Ventaja	Posesión en Ventaja	Minutos empatando o perdiendo	Posesión Empatando o Perdiendo	Pases Largos (% del total)	Distancia promedio del Saque de Arco
48.9%	**761 min.**	**45.8%**	**503 min.**	**53.6%**	**19.2%**	**51.2 mts.**

FORMACIONES MÁS UTILIZADAS

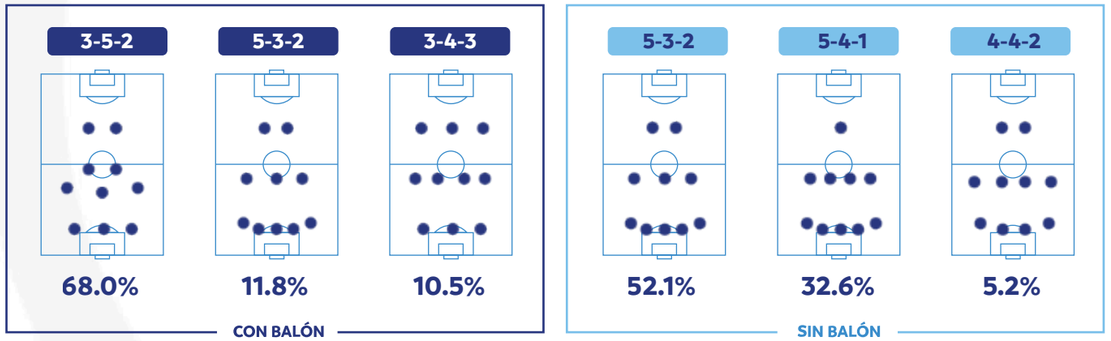

PERFIL OFENSIVO

Goles Totales	Goles Esperados (xG)	Remates Totales	Distancia promedio de Remates (m.)	Remates al Arco	Duelos Aéreos Ganados en Ataque	Jugadores que Anotaron al menos un Gol
33	24.3	187	18.2	75	32.9%	11

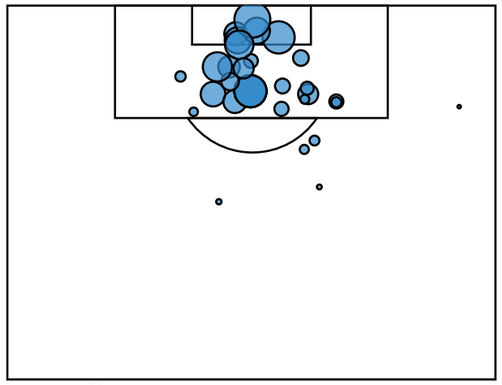

El gráfico muestra los remates por zona. Cuanto mayor es el tamaño de los círculos mayor es la probabilidad de gol del remate (goles esperados - xG). **No se incluyen goles en propia puerta.**

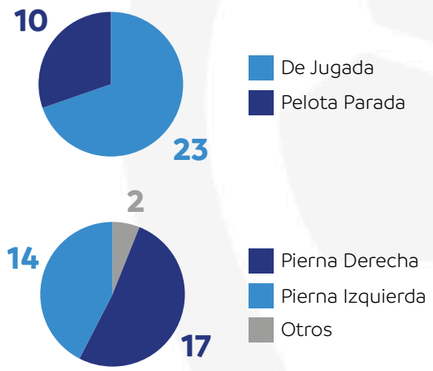

Máximos Goleadores

1	Adrián Martínez	10
2	R. Martínez	5
3	Juanfer Quintero	3
4	Maximiliano Salas	3
5	Gastón Martirena	3

Máximos Asistidores

1	Adrián Martínez	4
2	Juanfer Quintero	3
3	Maximiliano Salas	2
4	Agustín Almendra	2
5	Facundo Mura	2

CONSTRUCCIÓN DE ATAQUES

Secuencias de 10 o más pases	Secuencias de 10 o más pases terminados en Ataque	Ataques Directos	Secuencias de 10 o más pases terminados en Gol	Goles a partir de Ataques Directos
68	14	38	2	4

NOTA: Para aparecer en los rankings de jugadores, los futbolistas deben haber participado en un mínimo de dos partidos.
***Ataques Directos:** secuencias en juego abierto que comienzan en el campo propio del equipo, avanzan al menos un 50% hacia el arco rival y terminan con un remate o un toque dentro del área contraria.

PERFIL DEFENSIVO

Remates Concedidos	Duelos Aéreos Ganados en Defensa	Pases Permitidos por Acción Def.	Recuperaciones Rápidas*	Vallas Invictas
127	58.0%	9.6	197	5

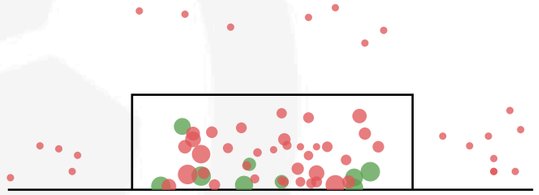

El gráfico muestra los remates concedidos. En rojo están las atajadas y en verde los que terminaron en gol. Cuanto mayor es el tamaño de los círculos mayor es la probabilidad de gol del remate (xGOT). **No se incluyen goles en propia puerta.**

Remates al Arco Concedidos	37
Atajadas	28
xGOT Concedido	10.56
Goles Concedidos	10
Goles Prevenidos	1.56

ACCIONES DEFENSIVAS

Acciones Defensivas por Zonas

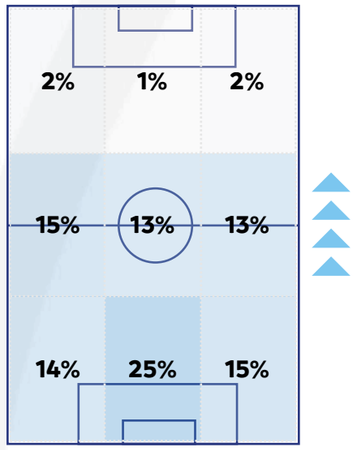

TOP 5 - Duelos por partido Y Duelos Ganados (%)

1	Adrián Martínez	10.6 | 32.6%
2	Maximiliano Salas	10.5 | 48.3%
3	Juan Nardoni	10.2 | 56.5%
4	Santiago Sosa	9.5 | 67.5%
5	Baltasar Rodríguez	9.0 | 38.9%

ANÁLISIS DE LA PRESIÓN

Recuperaciones Altas	Terminadas en Remate	Terminadas en Gol
79	16	4

* Recuperaciones Rápidas son aquellas que se consiguen en los seis segundos posteriores a la perdida de la pelota.
** "xGOT" y "Goles Prevenidos" refieren a la dificultad de las atajadas. El primero, xGOT, marca la probabilidad de gol de los remates según la zona del arco donde se dirige. El segundo, Goles Prevenidos, refiere al resultado neto entre los goles concedidos y la estimación por su dificultad (xGOT).

ROSARIO CENTRAL

#6
Participaciones

Goles

A Favor	En Contra	Diferencia de Goles
4	5	-1

Partidos

Ganados	Empatados	Perdidos
1	2	1

Tarjetas

Amarillas	Rojas
10	0

rosariocentral
rosariocentral
rosariocentral
rosariocentral
rosariocentral

ARGENTINA
ROSARIO

Estadio
Gigante de Arroyito

Capacidad
39.657

Superficie
Natural

RIVAL	CONDICIÓN	RESULTADO	GOLES ESPERADOS CONCEDIDOS Y GENERADOS	POSESIÓN
Internacional	Local	1-0	1.0 0.6	38%
Internacional	Visitante	1-1	1.3 0.4	25%
Fortaleza	Local	1-1	0.3 1.0	55%
Fortaleza	Visitante	1-3	1.4 0.8	41%

Victoria Empate Derrota

Evolución del Ranking
CONMEBOL

2022	2023	2024
41	43	50
POSICIÓN	POSICIÓN	POSICIÓN

Fase Alcanzada
CONMEBOL SUDAMERICANA

INGRESO	ALCANZADO
PLAY-OFFS ▶	OCTAVOS DE FINAL

USD
549.260,09
Total **recaudación** por Ticketing

Importe bruto USD
1.100.000
Total **derechos de participación** recibido

USD
-
Total **premio por mérito deportivo** recibido

USD
1.649.260,09
Total de **recaudación temporada**

Edades **24** años

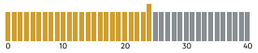

Promedio de edad general

Distribución franja etaria

Menor de 20 años **35%**
Entre 20 y 30 años **48%**
Mayor de 30 años **17%**

Nacionalidades

País	Cant.	Porc.%
Argentina	47	90.38%
Paraguay	3	5.77%
Uruguay	1	1.92%
Colombia	1	1.92%

ESTILOS DE JUEGO
POSESIÓN DEL BALÓN

Posesión Promedio	Minutos en Ventaja	Posesión en Ventaja	Minutos empatando o perdiendo	Posesión Empatando o Perdiendo	Pases Largos (% del total)	Distancia promedio del Saque de Arco
40.1%	87 min.	23.8%	312 min.	44.4%	18.9%	49.0 mts.

FORMACIONES MÁS UTILIZADAS

CON BALÓN

5-3-2	4-2-4	4-4-2
37.1%	27.8%	15.2%

SIN BALÓN

4-4-2	5-3-2	5-4-1
44.6%	16.1%	12.1%

PERFIL OFENSIVO

Goles Totales	Goles Esperados (xG)	Remates Totales	Distancia promedio de Remates (m.)	Remates al Arco	Duelos Aéreos Ganados en Ataque	Jugadores que Anotaron al menos un Gol
4	2.70	40	18.3	13	42.5%	3

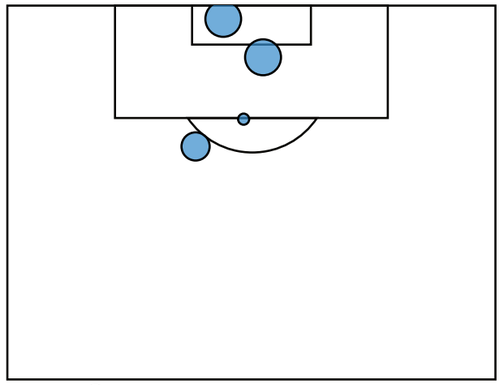

El gráfico muestra los remates por zona. Cuanto mayor es el tamaño de los círculos mayor es la probabilidad de gol del remate (goles esperados - xG). **No se incluyen goles en propia puerta.**

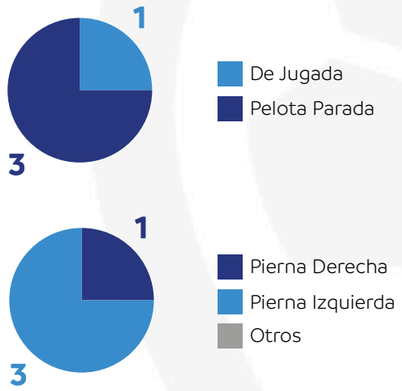

Máximos Goleadores

1	Agustín Sández	2
2	Facundo Mallo	1
3	Jaminton Campaz	1

Máximos Asistidores

1	Facundo Mallo	2
2	Ignacio Malcorra	1
3	Franco Ibarra	1

CONSTRUCCIÓN DE ATAQUES

Secuencias de 10 o más pases	Secuencias de 10 o más pases terminados en Ataque	Ataques Directos	Secuencias de 10 o más pases terminados en Gol	Goles a partir de Ataques Directos
14	3	5	0	0

NOTA: Para aparecer en los rankings de jugadores, los futbolistas deben haber participado en un mínimo de dos partidos.
***Ataques Directos:** secuencias en juego abierto que comienzan en el campo propio del equipo, avanzan al menos un 50% hacia el arco rival y terminan con un remate o un toque dentro del área contraria.

PERFIL DEFENSIVO

Remates Concedidos	Duelos Aéreos Ganados en Defensa	Pases Permitidos por Acción Def.	Recuperaciones Rápidas*	Vallas Invictas
50	51.3%	14.3	42	1

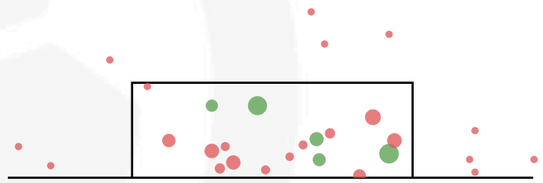

El gráfico muestra los remates concedidos. En rojo están las atajadas y en verde los que terminaron en gol. Cuanto mayor es el tamaño de los círculos mayor es la probabilidad de gol del remate (xGOT). **No se incluyen goles en propia puerta.**

Remates al Arco Concedidos	18
Atajadas	12
xGOT Concedido	4.88
Goles Concedidos	5
Goles Prevenidos	-0.12

ACCIONES DEFENSIVAS

Acciones Defensivas por Zonas

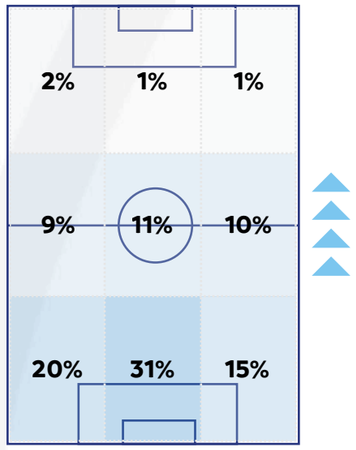

TOP 5 - Duelos por partido Y Duelos Ganados (%)

1	Jaminton Campaz	17.7 | 39.6%
2	Enzo Copetti	13.8 | 52.7%
3	Emanuel Coronel	13.5 | 59.3%
4	Franco Ibarra	12.5 | 66.0%
5	Marco Ruben	11.0 | 31.8%

ANÁLISIS DE LA PRESIÓN

Recuperaciones Altas	Terminadas en Remate	Terminadas en Gol
18	3	0

* Recuperaciones Rápidas son aquellas que se consiguen en los seis segundos posteriores a la perdida de la pelota.
** "xGOT" y "Goles Prevenidos" refieren a la dificultad de las atajadas. El primero, xGOT, marca la probabilidad de gol de los remates según la zona del arco donde se dirige. El segundo, Goles Prevenidos, refiere al resultado neto entre los goles concedidos y la estimación por su dificultad (xGOT).

BOLIVIA

ALWAYS READY

#2
Participaciones

Goles

A Favor	En Contra	Diferencia de Goles
13	11	2

Partidos

Ganados	Empatados	Perdidos
4	2	2

Tarjetas

Amarillas	Rojas
14	0

CLUBALWAYSREADY.BO
club_always_ready_oficial
club.always.ready
CLUBALWAYSREADY
clubalwaysready1933

Estadio
Municipal de Villa Ingenio

Capacidad **23.000**

Superficie **Natural**

RIVAL	CONDICIÓN	RESULTADO	GOLES ESPERADOS CONCEDIDOS	GOLES ESPERADOS GENERADOS	POSESIÓN
DIM	Local	2-0	0.4	0.9	48%
Defensa y Justicia	Visitante	1-1	2.1	0.5	41%
César Vallejo	Local	2-0	0.1	1.8	65%
Defensa y Justicia	Local	3-0	0.3	2.5	63%
César Vallejo	Visitante	2-2	1.7	2.7	47%
DIM	Visitante	0-4	1.2	0.9	35%
LDU Quito	Visitante	0-3	2.0	1.2	45%
LDU Quito	Local	3-1	1.1	1.3	62%

Victoria Empate Derrota

Evolución del Ranking CONMEBOL

2022	2023	2024
86	74	74
POSICIÓN	POSICIÓN	POSICIÓN

Fase Alcanzada CONMEBOL SUDAMERICANA

INGRESO	ALCANZADO
FASE DE GRUPOS	PLAY-OFFS

ESTILOS DE JUEGO
POSESIÓN DEL BALÓN

Posesión Promedio	Minutos en Ventaja	Posesión en Ventaja	Minutos empatando o perdiendo	Posesión Empatando o Perdiendo	Pases Largos (% del total)	Distancia promedio del Saque de Arco
50.2%	312 min.	57.0%	474 min.	46.3%	10.7%	35.1 mts.

USD
29.437,50
Total **recaudación** por Ticketing

Importe bruto USD
1.400.000
Total **derechos de participación** recibido

USD
345.000
Total **premio por mérito deportivo** recibido

USD
1.774.437,50
Total de **recaudación temporada**

FORMACIONES MÁS UTILIZADAS

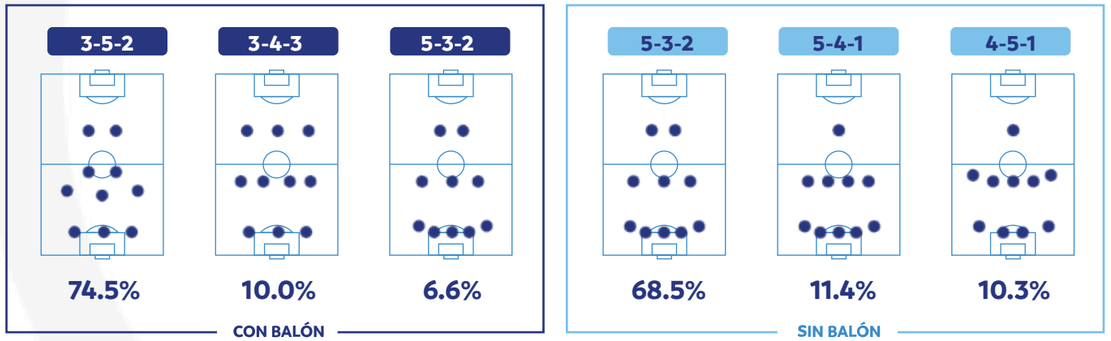

Edades **23** años

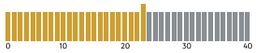

Promedio de edad general

Distribución franja etaria

Menor de 20 años **30%**
Entre 20 y 30 años **62%**
Mayor de 30 años **8%**

Nacionalidades

País	Cant.	Porc.%
Bolivia	28	75.68%
Colombia	4	10.81%
Ecuador	2	5.41%
Brasil	1	2.70%
Venezuela	1	2.70%
Gabón	1	2.70%

PERFIL OFENSIVO

Goles Totales	Goles Esperados (xG)	Remates Totales	Distancia promedio de Remates (m.)	Remates al Arco	Duelos Aéreos Ganados en Ataque	Jugadores que Anotaron al menos un Gol
13	11.8	146	20.8	55	38.6%	7

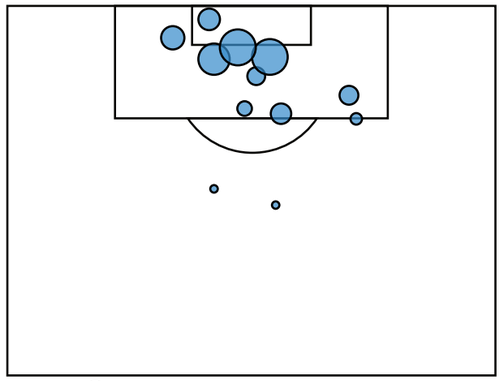

El gráfico muestra los remates por zona. Cuanto mayor es el tamaño de los círculos mayor es la probabilidad de gol del remate (goles esperados - xG). **No se incluyen goles en propia puerta.**

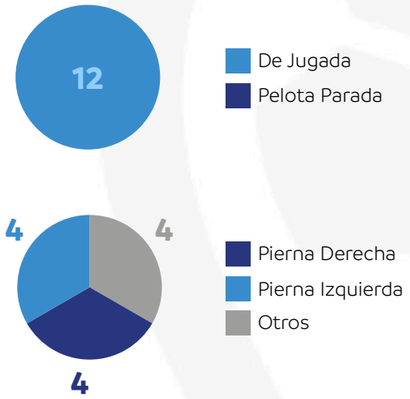

Máximos Goleadores

1	Wesley da Silva	3
2	Adalid Terrazas	2
3	José Martínes	2
4	Héctor Cuellar	2
5	José Carabalí	1

Máximos Asistidores

1	Adalid Terrazas	5
2	Ayron Del Valle	1
3	Marcos Ovejero	1
4	Pablo Vaca	1
5	Diego Medina	1

CONSTRUCCIÓN DE ATAQUES

Secuencias de 10 o más pases	Secuencias de 10 o más pases terminados en Ataque	Ataques Directos	Secuencias de 10 o más pases terminados en Gol	Goles a partir de Ataques Directos
58	9	16	1	0

NOTA: Para aparecer en los rankings de jugadores, los futbolistas deben haber participado en un mínimo de dos partidos.
***Ataques Directos:** secuencias en juego abierto que comienzan en el campo propio del equipo, avanzan al menos un 50% hacia el arco rival y terminan con un remate o un toque dentro del área contraria.

PERFIL DEFENSIVO

Remates Concedidos	Duelos Aéreos Ganados en Defensa	Pases Permitidos por Acción Def.	Recuperaciones Rápidas*	Vallas Invictas
102	57.8%	16.3	91	3

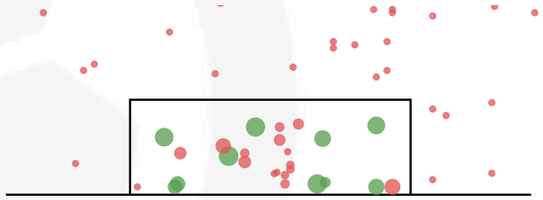

El gráfico muestra los remates concedidos. En rojo están las atajadas y en verde los que terminaron en gol. Cuanto mayor es el tamaño de los círculos mayor es la probabilidad de gol del remate (xGOT). **No se incluyen goles en propia puerta.**

Remates al Arco Concedidos	24
Atajadas	14
xGOT Concedido	8.11
Goles Concedidos	11
Goles Prevenidos	-1.89

ACCIONES DEFENSIVAS

Acciones Defensivas por Zonas

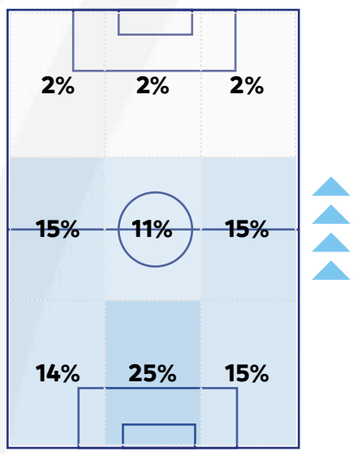

TOP 5 - Duelos por partido Y Duelos Ganados (%)

1	Robson Matheus	10.8 | 60.5%
2	Héctor Cuellar	10.8 | 58.1%
3	José Carabalí	9.8 | 55.1%
4	Cristián Cañozales	9.5 | 21.1%
5	Wesley da Silva	9.2 | 45.5%

ANÁLISIS DE LA PRESIÓN

Recuperaciones Altas	Terminadas en Remate	Terminadas en Gol
55	18	3

* Recuperaciones Rápidas son aquellas que se consiguen en los seis segundos posteriores a la perdida de la pelota.
** "xGOT" y "Goles Prevenidos" refieren a la dificultad de las atajadas. El primero, xGOT, marca la probabilidad de gol de los remates según la zona del arco donde se dirige. El segundo, Goles Prevenidos, refiere al resultado neto entre los goles concedidos y la estimación por su dificultad (xGOT).

FC UNIVERSITARIO

#1
Participación

Goles

A Favor	En Contra	Diferencia de Goles
0	2	-2

Partidos

Ganados	Empatados	Perdidos
0	0	1

Tarjetas

Amarillas	Rojas
0	0

clubuniversitariovinto
futbolclubuniversitario
clubfcuniversitario

BOLIVIA
COCHABAMBA

Estadio
Félix Capriles

Capacidad	Superficie
32.100	**Natural**

RIVAL	CONDICIÓN	RESULTADO	GOLES ESPERADOS CONCEDIDOS Y GENERADOS	POSESIÓN
Nacional Potosí	Local	**0-2**	1.8 — 1.0	**62%**

Victoria Empate Derrota

Evolución del Ranking CONMEBOL

2022	2023	2024
S/R	**S/R**	**S/R**
POSICIÓN	POSICIÓN	POSICIÓN

Fase Alcanzada CONMEBOL SUDAMERICANA

INGRESO	ALCANZADO
PRIMERA FASE	PRIMERA FASE

ESTILOS DE JUEGO
POSESIÓN DEL BALÓN

Posesión Promedio	Minutos en Ventaja	Posesión en Ventaja	Minutos empatando o perdiendo	Posesión Empatando o Perdiendo	Pases Largos (% del total)	Distancia promedio del Saque de Arco
62.0%	**0 min.**	**N/A**	**98 min.**	**62.0%**	**14.5%**	**41.4 mts.**

FORMACIONES MÁS UTILIZADAS

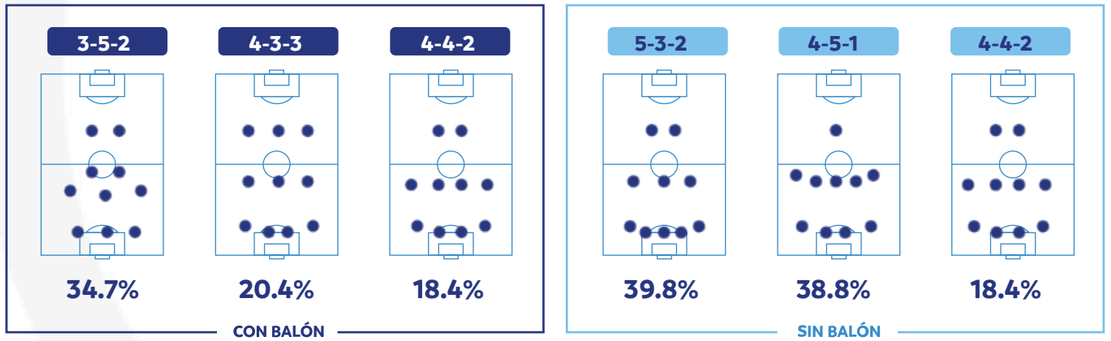

USD
8.583,33
Total **recaudación** por Ticketing

Importe bruto USD
225.000
Total **derechos de participación** recibido

USD
-
Total **premio por mérito deportivo** recibido

USD
233.583,33
Total de **recaudación temporada**

Edades **27** años

Promedio de edad general

Distribución franja etaria

Menor de 20 años **18%**
Entre 20 y 30 años **55%**
Mayor de 30 años **27%**

Nacionalidades

País	Cant.	Porc.%
Bolivia	27	81.82%
Argentina	3	9.09%
Colombia	2	6.06%
Chile	1	3.03%

PERFIL OFENSIVO

Goles Totales	Goles Esperados (xG)	Remates Totales	Distancia promedio de Remates (m.)	Remates al Arco	Duelos Aéreos Ganados en Ataque	Jugadores que Anotaron al menos un Gol
0	0.98	17	17.4	6	55.6%	0

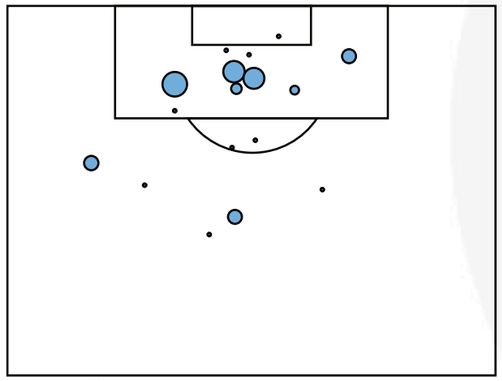

El gráfico muestra los remates por zona. Cuanto mayor es el tamaño de los círculos mayor es la probabilidad de gol del remate (goles esperados - xG). **No se incluyen goles en propia puerta.**

Máximos Rematadores

1	Julio Vila	4
2	Tommy Tobar	3
3	Joel Calicho	3
4	Raúl Castro	2
5	Iván Huayhuata	1

Más Asistencias de Remate

1	Iván Huayhuata	3
2	Maximiliano Núñez	3
3	Erick Cano	1
4	Andrés Llano	1
5	Joel Calicho	1

CONSTRUCCIÓN DE ATAQUES

Secuencias de 10 o más pases	Secuencias de 10 o más pases terminados en Ataque	Ataques Directos	Secuencias de 10 o más pases terminados en Gol	Goles a partir de Ataques Directos
7	0	1	0	0

NOTA: Para aparecer en los rankings de jugadores, los futbolistas deben haber participado en un mínimo de dos partidos.
***Ataques Directos:** secuencias en juego abierto que comienzan en el campo propio del equipo, avanzan al menos un 50% hacia el arco rival y terminan con un remate o un toque dentro del área contraria.

PERFIL DEFENSIVO

Remates Concedidos	Duelos Aéreos Ganados en Defensa	Pases Permitidos por Acción Def.	Recuperaciones Rápidas*	Vallas Invictas
6	25.0%	11.5	11	0

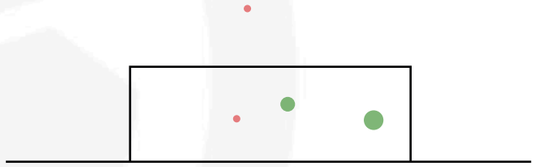

El gráfico muestra los remates concedidos. En rojo están las atajadas y en verde los que terminaron en gol. Cuanto mayor es el tamaño de los círculos mayor es la probabilidad de gol del remate (xGOT). **No se incluyen goles en propia puerta.**

Remates al Arco Concedidos	2
Atajadas	0
xGOT Concedido	1.350
Goles Concedidos	2
Goles Prevenidos	-0.65

ACCIONES DEFENSIVAS

Acciones Defensivas por Zonas

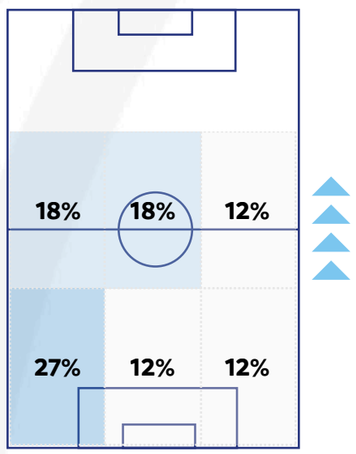

TOP 5 - Duelos por partido Y Duelos Ganados (%)

1	Tommy Tobar	20.0 | 55.0%
2	Julio Vila	15.0 | 60.0%
3	Joel Calicho	13.0 | 53.8%
4	Andrés Llano	9.0 | 33.3%
5	Iván Huayhuata	8.0 | 37.5%

ANÁLISIS DE LA PRESIÓN

Recuperaciones Altas	Terminadas en Remate	Terminadas en Gol
2	0	0

* Recuperaciones Rápidas son aquellas que se consiguen en los seis segundos posteriores a la perdida de la pelota.
** "xGOT" y "Goles Prevenidos" refieren a la dificultad de las atajadas. El primero, xGOT, marca la probabilidad de gol de los remates según la zona del arco donde se dirige. El segundo, Goles Prevenidos, refiere al resultado neto entre los goles concedidos y la estimación por su dificultad (xGOT).

JORGE WILSTERMANN

#7
Participaciones

Goles

A Favor	En Contra	Diferencia de Goles
0	0	0

Partidos

Ganados	Empatados	Perdidos
0	1	0

Tarjetas

Amarillas	Rojas
1	0

Club Deportivo Jorge Wilstermann
clubdeportivojorgewilstermann
clubwilstermann
WilstermannCD
WilsterTv

Estadio
Félix Capriles

Capacidad **32.100**

Superficie **Natural**

RIVAL	CONDICIÓN	RESULTADO	GOLES ESPERADOS CONCEDIDOS Y GENERADOS	POSESIÓN
Real Tomayapo	Visitante	0-0	0.4 — 1.4	51%

Victoria Empate Derrota

Evolución del Ranking CONMEBOL

2022	2023	2024
39	40	45
POSICIÓN	POSICIÓN	POSICIÓN

Fase Alcanzada CONMEBOL SUDAMERICANA

INGRESO	ALCANZADO
PRIMERA FASE	PRIMERA FASE

USD
-
Total **recaudación** por Ticketing

Importe bruto USD
250.000
Total **derechos de participación** recibido

USD
-
Total **premio por mérito deportivo** recibido

USD
250.000
Total de **recaudación temporada**

Edades 27 años

Promedio de edad general

Distribución franja etaria

Menor de 20 años **22%**
Entre 20 y 30 años **37%**
Mayor de 30 años **41%**

Nacionalidades

País	Cant.	Porc.%
Bolivia	26	81%
Argentina	3	10%
Uruguay	2	6%
Brasil	1	3%

ESTILOS DE JUEGO
POSESIÓN DEL BALÓN

Posesión Promedio	Minutos en Ventaja	Posesión en Ventaja	Minutos empatando o perdiendo	Posesión Empatando o Perdiendo	Pases Largos (% del total)	Distancia promedio del Saque de Arco
50.7%	0 min.	N/A	102 min.	50.7%	10.6%	25.5 mts.

FORMACIONES MÁS UTILIZADAS

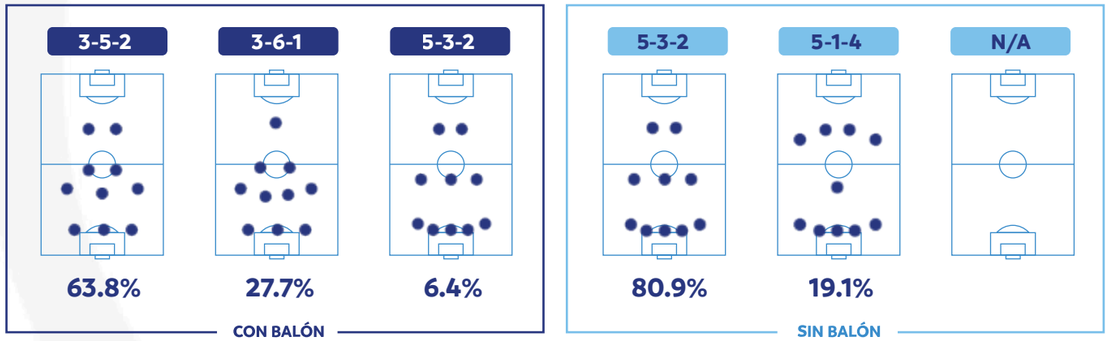

PERFIL OFENSIVO

Goles Totales	Goles Esperados (xG)	Remates Totales	Distancia promedio de Remates (m.)	Remates al Arco	Duelos Aéreos Ganados en Ataque	Jugadores que Anotaron al menos un Gol
0	1.39	17	19.0	3	60.0%	0

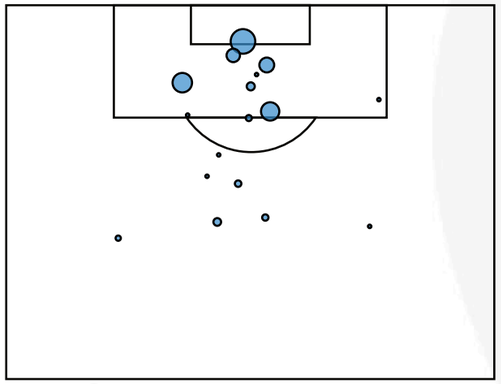

El gráfico muestra los remates por zona. Cuanto mayor es el tamaño de los círculos mayor es la probabilidad de gol del remate (goles esperados - xG). **No se incluyen goles en propia puerta.**

Máximos Rematadores

1	Rodrigo Amaral	7
2	Ariel Nahuelpán	4
3	Gabriel Esparza	3
4	Martín Chiatti	3

Más Asistencias de Remate

1	Rodrigo Amaral	5
2	Widen Saucedo	3
3	Jonata Machado	3
4	Alejandro Chumacero	1
5	Gabriel Esparza	1

CONSTRUCCIÓN DE ATAQUES

Secuencias de 10 o más pases	Secuencias de 10 o más pases terminados en Ataque	Ataques Directos	Secuencias de 10 o más pases terminados en Gol	Goles a partir de Ataques Directos
12	2	2	0	0

NOTA: Para aparecer en los rankings de jugadores, los futbolistas deben haber participado en un mínimo de dos partidos.
***Ataques Directos:** secuencias en juego abierto que comienzan en el campo propio del equipo, avanzan al menos un 50% hacia el arco rival y terminan con un remate o un toque dentro del área contraria.

PERFIL DEFENSIVO

Remates Concedidos	Duelos Aéreos Ganados en Defensa	Pases Permitidos por Acción Def.	Recuperaciones Rápidas*	Vallas Invictas
11	66.7%	15.6	17	1

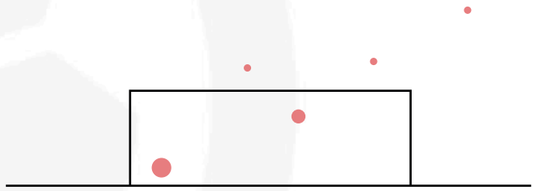

El gráfico muestra los remates concedidos. En rojo están las atajadas y en verde los que terminaron en gol. Cuanto mayor es el tamaño de los círculos mayor es la probabilidad de gol del remate (xGOT). **No se incluyen goles en propia puerta.**

Remates al Arco Concedidos	2
Atajadas	2
xGOT Concedido	0.280
Goles Concedidos	0
Goles Prevenidos	0.28

ACCIONES DEFENSIVAS

Acciones Defensivas por Zonas

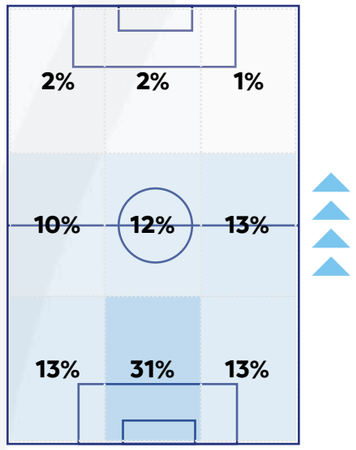

TOP 5 - Duelos por partido Y Duelos Ganados (%)

1	Widen Saucedo	14.0 | 35.7%
2	Gabriel Esparza	12.0 | 75.0%
3	Rodrigo Amaral	10.0 | 30.0%
4	Martín Chiatti	9.0 | 55.6%
5	Ariel Nahuelpán	9.0 | 55.6%

ANÁLISIS DE LA PRESIÓN

Recuperaciones Altas	Terminadas en Remate	Terminadas en Gol
4	0	0

* Recuperaciones Rápidas son aquellas que se consiguen en los seis segundos posteriores a la perdida de la pelota.
** "xGOT" y "Goles Prevenidos" refieren a la dificultad de las atajadas. El primero, xGOT, marca la probabilidad de gol de los remates según la zona del arco donde se dirige. El segundo, Goles Prevenidos, refiere al resultado neto entre los goles concedidos y la estimación por su dificultad (xGOT).

NACIONAL POTOSÍ

#7
Participaciones

Goles

A Favor	En Contra	Diferencia de Goles
8	13	-5

Partidos

Ganados	Empatados	Perdidos
3	1	3

Tarjetas

Amarillas	Rojas
13	1

nacional.potosi.7
ca_nacional_potosi
c.a.nacional_potosi
NacionalPotosi

Estadio
Victor Agustin Ugarte

Capacidad
29.210

Superficie
Natural

RIVAL	CONDICIÓN	RESULTADO	GOLES ESPERADOS CONCEDIDOS	GOLES ESPERADOS GENERADOS	POSESIÓN
Universitario de Vinto	Visitante	2-0	1.0	1.8	38%
Boca Juniors	Local	0-0	2.5	0.7	50%
Fortaleza	Visitante	0-5	2.3	0.1	46%
Sportivo Trinidense	Visitante	0-2	1.9	0.7	66%
Fortaleza	Local	4-1	0.7	2.6	56%
Sportivo Trinidense	Local	2-1	0.5	1.9	76%
Boca Juniors	Visitante	0-4	3.1	0.1	36%

Victoria Empate Derrota

Evolución del Ranking CONMEBOL

2022	2023	2024
161	181	167
POSICIÓN	POSICIÓN	POSICIÓN

Fase Alcanzada CONMEBOL SUDAMERICANA

INGRESO	ALCANZADO
PRIMERA FASE	FASE DE GRUPOS

ESTILOS DE JUEGO
POSESIÓN DEL BALÓN

Posesión Promedio	Minutos en Ventaja	Posesión en Ventaja	Minutos empatando o perdiendo	Posesión Empatando o Perdiendo	Pases Largos (% del total)	Distancia promedio del Saque de Arco
52.0%	166 min.	42.3%	514 min.	54.6%	13.5%	29.2 mts.

USD
475.758,39
Total **recaudación** por Ticketing

Importe bruto USD
1.150.000
Total **derechos de participación** recibido

USD
230.000
Total **premio por mérito deportivo** recibido

USD
1.855.758,39
Total de **recaudación temporada**

FORMACIONES MÁS UTILIZADAS

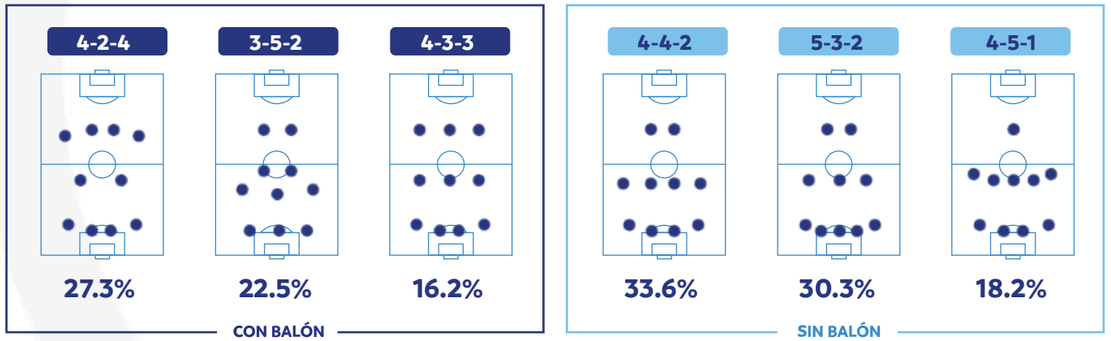

Edades 29 años

Promedio de edad general

Distribución franja etaria

Nacionalidades

País	Cant.	Porc.%
Bolivia	23	79.3%
Argentina	2	6.9%
Colombia	2	6.9%
Uruguay	1	3.45%
Paraguay	1	3.45%

PERFIL OFENSIVO

Goles Totales	Goles Esperados (xG)	Remates Totales	Distancia promedio de Remates (m.)	Remates al Arco	Duelos Aéreos Ganados en Ataque	Jugadores que Anotaron al menos un Gol
8	8.07	81	19.7	27	31.9%	6

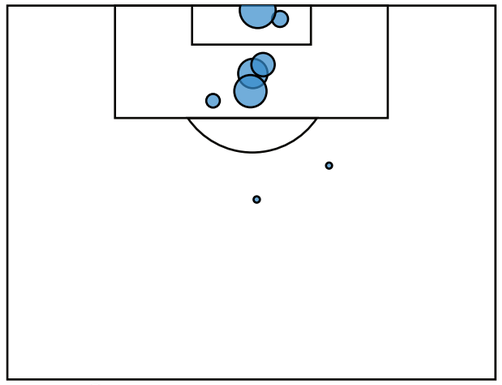

El gráfico muestra los remates por zona. Cuanto mayor es el tamaño de los círculos mayor es la probabilidad de gol del remate (goles esperados - xG). **No se incluyen goles en propia puerta.**

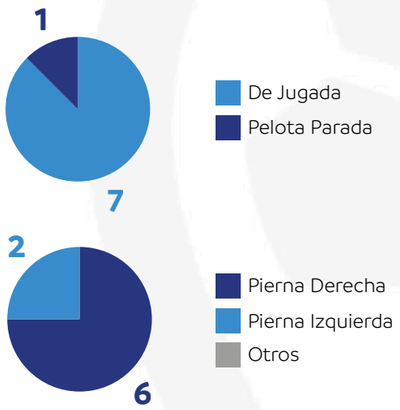

Máximos Goleadores

1	Facundo Callejo	2
2	William Álvarez	2
3	Martín Prost	1
4	Saulo Guerra	1
5	G. Cristaldo	1

Máximos Asistidores

1	Martín Prost	2
2	Daniel Mancilla	1
3	Saulo Guerra	1
4	G. Cristaldo	1

CONSTRUCCIÓN DE ATAQUES

Secuencias de 10 o más pases	Secuencias de 10 o más pases terminados en Ataque	Ataques Directos	Secuencias de 10 o más pases terminados en Gol	Goles a partir de Ataques Directos
55	11	8	0	1

NOTA: Para aparecer en los rankings de jugadores, los futbolistas deben haber participado en un mínimo de dos partidos.
***Ataques Directos:** secuencias en juego abierto que comienzan en el campo propio del equipo, avanzan al menos un 50% hacia el arco rival y terminan con un remate o un toque dentro del área contraria.

PERFIL DEFENSIVO

Remates Concedidos	Duelos Aéreos Ganados en Defensa	Pases Permitidos por Acción Def.	Recuperaciones Rápidas*	Vallas Invictas
101	47.4%	14.5	78	2

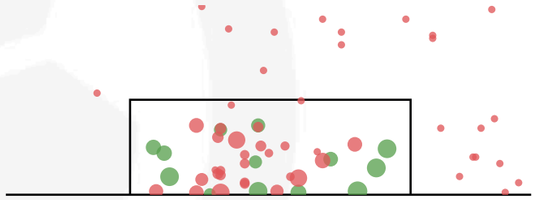

El gráfico muestra los remates concedidos. En rojo están las atajadas y en verde los que terminaron en gol. Cuanto mayor es el tamaño de los círculos mayor es la probabilidad de gol del remate (xGOT). **No se incluyen goles en propia puerta.**

Remates al Arco Concedidos	38
Atajadas	25
xGOT Concedido	11.88
Goles Concedidos	13
Goles Prevenidos	-1.12

ACCIONES DEFENSIVAS

Acciones Defensivas por Zonas

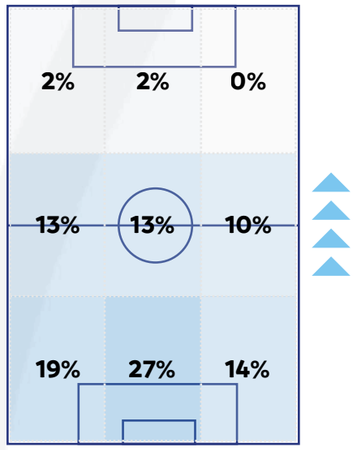

TOP 5 - Duelos por partido Y Duelos Ganados (%)

1	Samuel Galindo	8.6 | 50.0%
2	Facundo Callejo	6.8 | 34.1%
3	Daniel Mancilla	6.7 | 51.1%
4	Óscar Baldomar	6.0 | 45.2%
5	Diego Hoyos	6.0 | 50.0%

ANÁLISIS DE LA PRESIÓN

Recuperaciones Altas	Terminadas en Remate	Terminadas en Gol
35	8	0

* Recuperaciones Rápidas son aquellas que se consiguen en los seis segundos posteriores a la perdida de la pelota.
** "xGOT" y "Goles Prevenidos" refieren a la dificultad de las atajadas. El primero, xGOT, marca la probabilidad de gol de los remates según la zona del arco donde se dirige. El segundo, Goles Prevenidos, refiere al resultado neto entre los goles concedidos y la estimación por su dificultad (xGOT).

REAL TOMAYAPO

#1
Participación

clubdeportivorealtomayapo
realtomayapo_oficial
RealTomayapoOf

Estadio
IV Centenario

Capacidad
16.586

Superficie
Natural

Evolución del Ranking
CONMEBOL

2022	2023	2024
S/R	S/R	S/R
POSICIÓN	POSICIÓN	POSICIÓN

Fase Alcanzada
CONMEBOL SUDAMERICANA

INGRESO	ALCANZADO
PRIMERA FASE	FASE DE GRUPOS

USD
235.852,02
Total **recaudación** por Ticketing

Importe bruto USD
1.125.000
Total **derechos de participación** recibido

USD
-
Total **premio por mérito deportivo** recibido

USD
1.360.852,02
Total de **recaudación temporada**

Edades **28** años

Promedio de edad general

Distribución franja etaria

- Menor de 20 años **17%**
- Entre 20 y 30 años **53%**
- Mayor de 30 años **30%**

Nacionalidades

País	Cant.	Porc.%
Bolivia	23	76.67%
Argentina	5	16.67%
Paraguay	1	3.33%
Colombia	1	3.33%

Goles

A Favor	En Contra	Diferencia de Goles
3	11	-8

Partidos

Ganados	Empatados	Perdidos
0	2	5

Tarjetas

Amarillas	Rojas
8	1

RIVAL	CONDICIÓN	RESULTADO	GOLES ESPERADOS CONCEDIDOS Y GENERADOS	POSESIÓN
Jorge Wilstermann	Local	0-0	1.4 — 0.4	50%
Delfín	Local	0-2	2.6 — 0.7	56%
Internacional	Visitante	0-0	2.3 — 0.1	22%
Belgrano	Local	0-2	1.1 — 0.4	61%
Internacional	Local	0-2	4.1 — 0.1	27%
Belgrano	Visitante	0-1	1.1 — 0.0	45%
Delfín	Visitante	3-4	3.8 — 1.1	43%

Victoria Empate Derrota

ESTILOS DE JUEGO
POSESIÓN DEL BALÓN

Posesión Promedio	Minutos en Ventaja	Posesión en Ventaja	Minutos empatando o perdiendo	Posesión Empatando o Perdiendo	Pases Largos (% del total)	Distancia promedio del Saque de Arco
42.7%	61 min.	37.8%	629 min.	43.2%	20.7%	50.1 mts.

FORMACIONES MÁS UTILIZADAS

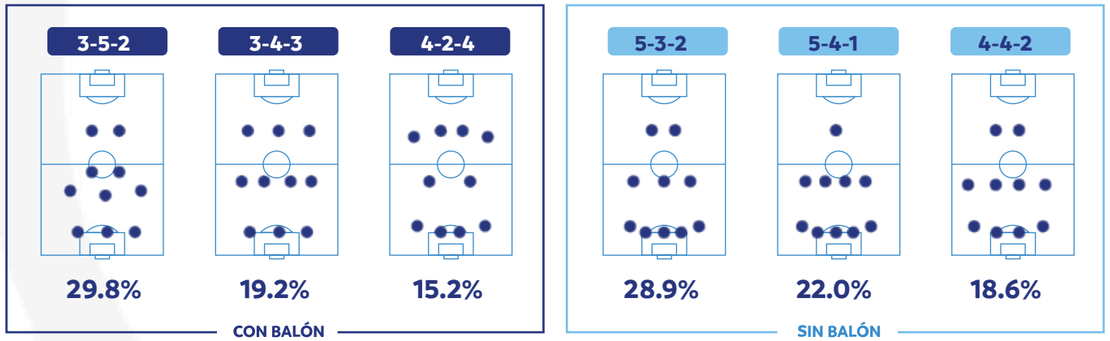

PERFIL OFENSIVO

Goles Totales	Goles Esperados (xG)	Remates Totales	Distancia promedio de Remates (m.)	Remates al Arco	Duelos Aéreos Ganados en Ataque	Jugadores que Anotaron al menos un Gol
3	2.79	55	23.9	11	37.0%	3

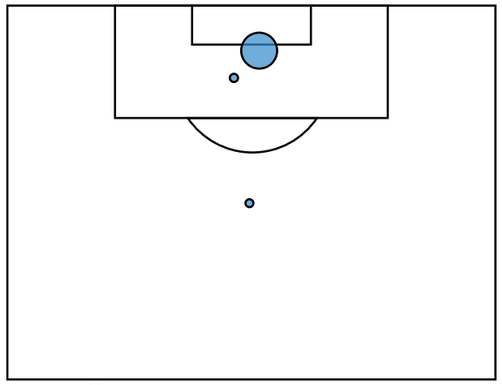

El gráfico muestra los remates por zona. Cuanto mayor es el tamaño de los círculos mayor es la probabilidad de gol del remate (goles esperados - xG).
No se incluyen goles en propia puerta.

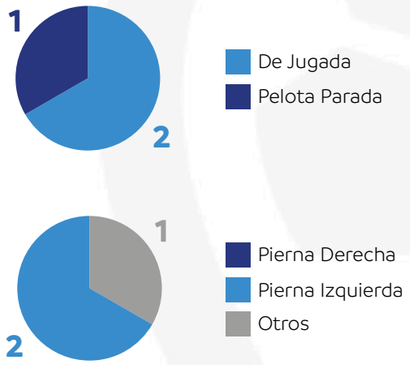

Máximos Goleadores

1	Agustín Graneros	1
2	Matías Noble	1
3	Juan Rioja	1

Máximos Asistidores

1	Leandro Maygua	1
2	Santiago Cuiza	1

CONSTRUCCIÓN DE ATAQUES

Secuencias de 10 o más pases	Secuencias de 10 o más pases terminados en Ataque	Ataques Directos	Secuencias de 10 o más pases terminados en Gol	Goles a partir de Ataques Directos
21	1	4	0	0

NOTA: Para aparecer en los rankings de jugadores, los futbolistas deben haber participado en un mínimo de dos partidos.
***Ataques Directos:** secuencias en juego abierto que comienzan en el campo propio del equipo, avanzan al menos un 50% hacia el arco rival y terminan con un remate o un toque dentro del área contraria.

PERFIL DEFENSIVO

Remates Concedidos	Duelos Aéreos Ganados en Defensa	Pases Permitidos por Acción Def.	Recuperaciones Rápidas*	Vallas Invictas
150	48.5%	14.8	90	2

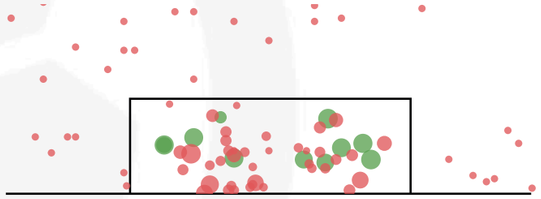

El gráfico muestra los remates concedidos. En rojo están las atajadas y en verde los que terminaron en gol. Cuanto mayor es el tamaño de los círculos mayor es la probabilidad de gol del remate (xGOT). **No se incluyen goles en propia puerta.**

Remates al Arco Concedidos	45
Atajadas	34
xGOT Concedido	15.36
Goles Concedidos	11
Goles Prevenidos	4.36

ACCIONES DEFENSIVAS

Acciones Defensivas por Zonas

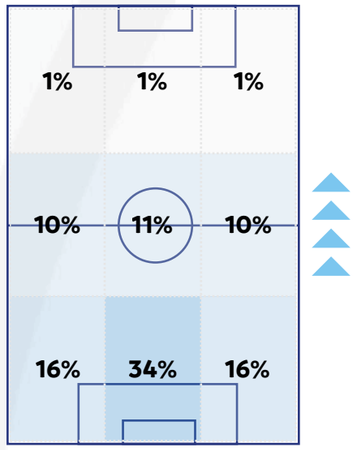

TOP 5 - **Duelos por partido Y Duelos Ganados (%)**

1	Agustín Graneros	11.4 | 30.0%
2	Pablo Lima	10.0 | 40.0%
3	Matías Noble	9.9 | 43.5%
4	Leonardo Justiniano	9.1 | 51.6%
5	Sergio Villamíl	8.3 | 50.0%

ANÁLISIS DE LA PRESIÓN

Recuperaciones Altas	Terminadas en Remate	Terminadas en Gol
40	6	1

* Recuperaciones Rápidas son aquellas que se consiguen en los seis segundos posteriores a la perdida de la pelota.
** "xGOT" y "Goles Prevenidos" refieren a la dificultad de las atajadas. El primero, xGOT, marca la probabilidad de gol de los remates según la zona del arco donde se dirige. El segundo, Goles Prevenidos, refiere al resultado neto entre los goles concedidos y la estimación por su dificultad (xGOT).

BRASIL

ATHLETICO PARANAENSE

#9
Participaciones

clubathleticoparanaense
athleticoparanaense
athletico
AthleticoPR
athleticoparanaense

Estadio
Joaquim Américo Guimarães

Capacidad **42.372**

Superficie **Sintético**

Goles

A Favor	En Contra	Diferencia de Goles
26	12	14

Partidos

Ganados	Empatados	Perdidos
8	1	3

Tarjetas

Amarillas	Rojas
23	2

RIVAL	CONDICIÓN	RESULTADO	GOLES ESPERADOS CONCEDIDOS Y GENERADOS	POSESIÓN
Sportivo Ameliano	Visitante	4-1	0.9 2.5	60%
Rayo Zuliano	Local	6-0	0.3 4.5	59%
Danubio	Visitante	1-0	0.2 0.5	58%
Rayo Zuliano	Visitante	5-1	0.9 4.7	65%
Danubio	Local	1-2	0.4 1.7	77%
Sportivo Ameliano	Local	0-1	0.3 2.6	78%
Cerro Porteño	Visitante	1-1	1.2 2.3	58%
Cerro Porteño	Local	2-1	0.1 1.1	49%
Belgrano	Local	2-1	0.9 1.4	54%
Belgrano	Visitante	2-0	0.6 0.7	24%
Racing Club	Local	1-0	0.3 0.9	42%
Racing Club	Visitante	1-4	1.3 0.8	54%

Victoria Empate Derrota

Evolución del Ranking CONMEBOL

2022	2023	2024
12	7	6
POSICIÓN	POSICIÓN	POSICIÓN

Fase Alcanzada CONMEBOL SUDAMERICANA

INGRESO	ALCANZADO
FASE DE GRUPOS	CUARTOS DE FINAL

USD
934.360,97
Total **recaudación** por Ticketing

Importe bruto USD
2.700.000
Total **derechos de participación** recibido

USD
460.000
Total **premio por mérito deportivo** recibido

USD
4.094.360,97
Total de **recaudación temporada**

Edades **23** años

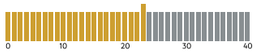

Promedio de edad general

Distribución franja etaria

Menor de 20 años **40%**
Entre 20 y 30 años **48%**
Mayor de 30 años **12%**

Nacionalidades

País	Cant.	Porc.%
Brasil	47	82.46%
Argentina	5	8.77%
Uruguay	2	3.51%
Paraguay	2	3.51%
Ucrania	1	1.75%

ESTILOS DE JUEGO
POSESIÓN DEL BALÓN

Posesión Promedio	Minutos en Ventaja	Posesión en Ventaja	Minutos empatando o perdiendo	Posesión Empatando o Perdiendo	Pases Largos (% del total)	Distancia promedio del Saque de Arco
56.8%	533 min.	51.8%	637 min.	61.0%	12.1%	39.7 mts.

FORMACIONES MÁS UTILIZADAS

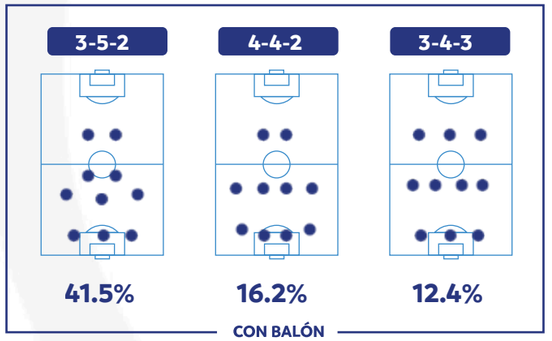

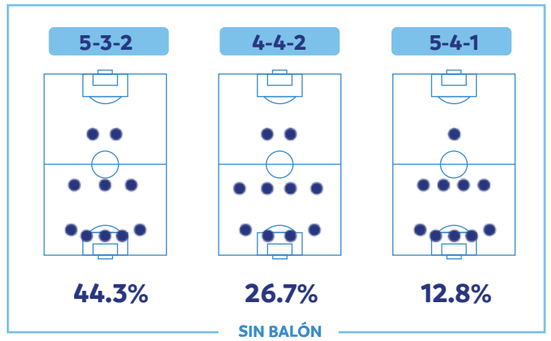

PERFIL OFENSIVO

Goles Totales	Goles Esperados (xG)	Remates Totales	Distancia promedio de Remates (m.)	Remates al Arco	Duelos Aéreos Ganados en Ataque	Jugadores que Anotaron al menos un Gol
26	24.0	185	17.2	66	43.2%	14

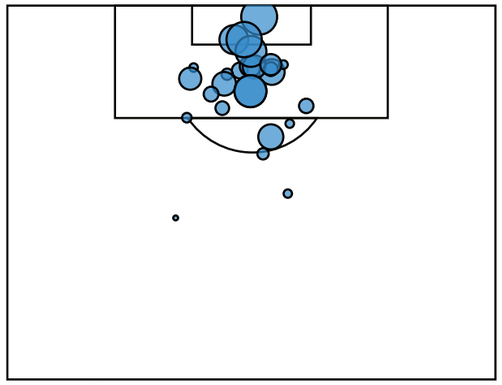

El gráfico muestra los remates por zona. Cuanto mayor es el tamaño de los círculos mayor es la probabilidad de gol del remate (goles esperados - xG).
No se incluyen goles en propia puerta.

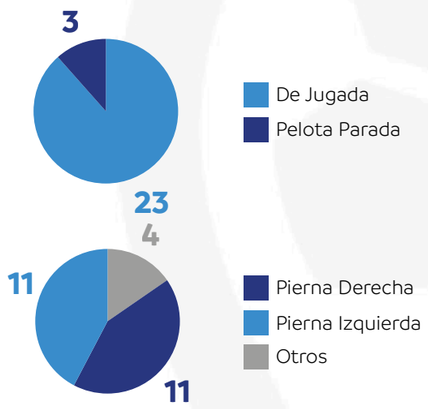

Máximos Goleadores

1	Gonzalo Mastriani	7
2	Lucas Di Yorio	3
3	A. Canobbio	2
4	Fernandinho	2
5	Christian	2

Máximos Asistidores

1	A. Canobbio	3
2	Bruno Zapelli	3
3	Lucas Esquivel	3
4	Leonardo Godoy	2
5	Tomás Cuello	2

CONSTRUCCIÓN DE ATAQUES

Secuencias de 10 o más pases	Secuencias de 10 o más pases terminados en Ataque	Ataques Directos	Secuencias de 10 o más pases terminados en Gol	Goles a partir de Ataques Directos
102	20	18	4	1

NOTA: Para aparecer en los rankings de jugadores, los futbolistas deben haber participado en un mínimo de dos partidos.
***Ataques Directos:** secuencias en juego abierto que comienzan en el campo propio del equipo, avanzan al menos un 50% hacia el arco rival y terminan con un remate o un toque dentro del área contraria.

PERFIL DEFENSIVO

Remates Concedidos	Duelos Aéreos Ganados en Defensa	Pases Permitidos por Acción Def.	Recuperaciones Rápidas*	Vallas Invictas
121	62.9%	10.8	155	4

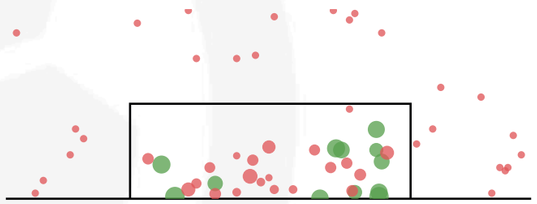

El gráfico muestra los remates concedidos. En rojo están las atajadas y en verde los que terminaron en gol. Cuanto mayor es el tamaño de los círculos mayor es la probabilidad de gol del remate (xGOT). **No se incluyen goles en propia puerta.**

Remates al Arco Concedidos	31
Atajadas	19
xGOT Concedido	8.86
Goles Concedidos	12
Goles Prevenidos	-3.14

ACCIONES DEFENSIVAS

Acciones Defensivas por Zonas

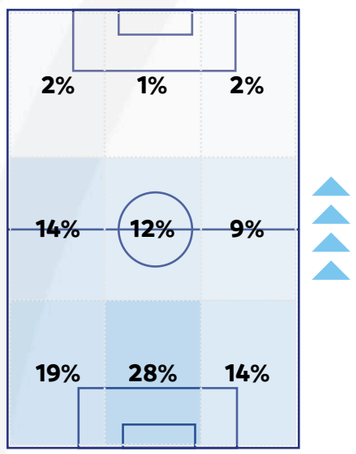

TOP 5 - Duelos por partido Y Duelos Ganados (%)

1	A. Canobbio	9.9 | 41.3%
2	Fernandinho	9.6 | 62.7%
3	Kaique Rocha	9.3 | 66.7%
4	Lucas Esquivel	9.3 | 61.3%
5	Tomás Cuello	9.0 | 60.2%

ANÁLISIS DE LA PRESIÓN

Recuperaciones Altas	Terminadas en Remate	Terminadas en Gol
51	12	2

* Recuperaciones Rápidas son aquellas que se consiguen en los seis segundos posteriores a la perdida de la pelota.
** "xGOT" y "Goles Prevenidos" refieren a la dificultad de las atajadas. El primero, xGOT, marca la probabilidad de gol de los remates según la zona del arco donde se dirige. El segundo, Goles Prevenidos, refiere al resultado neto entre los goles concedidos y la estimación por su dificultad (xGOT).

CORINTHIANS

#9
Participaciones

SC Corinthians Paulista
corinthians
corinthians
corinthians
corinthians

Estadio
Neo Química Arena

Capacidad	Superficie
47.845	**Natural**

Evolución del Ranking
CONMEBOL

2022	2023	2024
29	**24**	**22**
POSICIÓN	POSICIÓN	POSICIÓN

Fase Alcanzada
CONMEBOL SUDAMERICANA

INGRESO	ALCANZADO
FASE DE GRUPOS	SEMIFINAL

Goles

A Favor	En Contra	Diferencia de Goles
25	9	16

Partidos

Ganados	Empatados	Perdidos
7	2	3

Tarjetas

Amarillas	Rojas
20	1

RIVAL	CONDICIÓN	RESULTADO	GOLES ESPERADOS CONCEDIDOS	GOLES ESPERADOS GENERADOS	POSESIÓN
Racing (Montevideo)	Visitante	1-1	0.8	0.7	62%
Nacional	Local	4-0	0.0	4.0	77%
Argentinos Juniors	Visitante	0-1	0.5	0.4	58%
Nacional	Visitante	2-0	1.9	1.2	55%
Argentinos Juniors	Local	4-0	0.7	1.5	41%
Racing (Montevideo)	Local	3-0	1.0	1.5	65%
RB Bragantino	Visitante	2-1	1.5	1.8	27%
RB Bragantino	Local	1-2	0.8	0.6	45%
Fortaleza	Visitante	2-0	0.6	1.6	52%
Fortaleza	Local	3-0	1.0	2.3	48%
Racing Club	Local	2-2	0.6	1.3	59%
Racing Club	Visitante	1-2	1.4	1.0	57%

Victoria Empate Derrota

ESTILOS DE JUEGO
POSESIÓN DEL BALÓN

Posesión Promedio	Minutos en Ventaja	Posesión en Ventaja	Minutos empatando o perdiendo	Posesión Empatando o Perdiendo	Pases Largos (% del total)	Distancia promedio del Saque de Arco
54.1%	554 min.	46.1%	609 min.	61.1%	14.5%	43.4 mts.

FORMACIONES MÁS UTILIZADAS

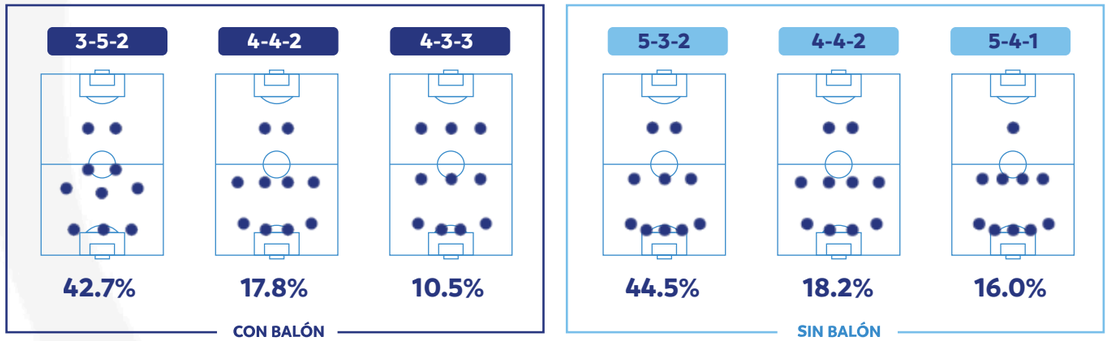

USD
2.662.272,02
Total **recaudación** por Ticketing

Importe bruto USD
3.000.000
Total **derechos de participación** recibido

USD
460.000
Total **premio por mérito deportivo** recibido

USD
6.122.272,02
Total de **recaudación temporada**

Edades **24** años

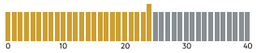

Promedio de edad general

Distribución franja etaria

Menor de 20 años **37%**
Entre 20 y 30 años **48%**
Mayor de 30 años **15%**

Nacionalidades

País	Cant.	Porc.%
Brasil	50	83.33%
Ecuador	2	3.33%
Paraguay	2	3.33%
Argentina	2	3.33%
Países Bajos	1	1.67%
Perú	1	1.67%
Venezuela	1	1.67%
España	1	1.67%

PERFIL OFENSIVO

Goles Totales	Goles Esperados (xG)	Remates Totales	Distancia promedio de Remates (m.)	Remates al Arco	Duelos Aéreos Ganados en Ataque	Jugadores que Anotaron al menos un Gol
25	18.1	149	16.8	60	38.0%	11

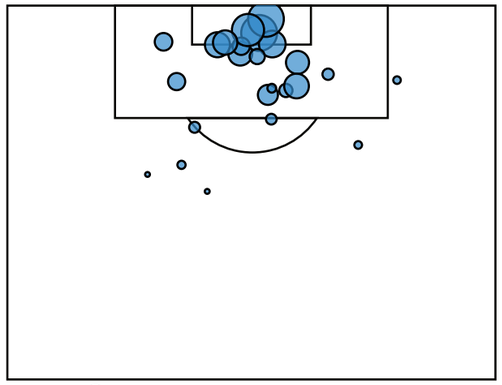

El gráfico muestra los remates por zona. Cuanto mayor es el tamaño de los círculos mayor es la probabilidad de gol del remate (goles esperados - xG).
No se incluyen goles en propia puerta.

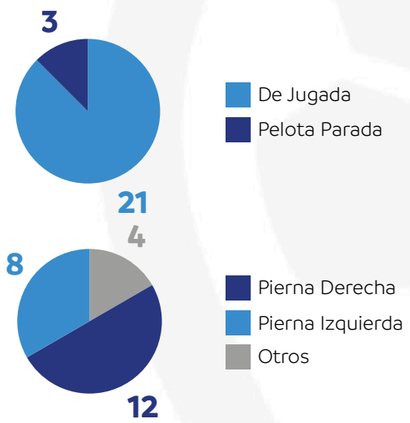

Máximos Goleadores

1	Yuri Alberto	9
2	Ángel Romero	3
3	Igor Coronado	3
4	Rodrigo Garro	2
5	Pedro Henrique	1

Máximos Asistidores

1	Memphis Depay	3
2	Ángel Romero	3
3	Yuri Alberto	2
4	Rodrigo Garro	2
5	Igor Coronado	2

CONSTRUCCIÓN DE ATAQUES

Secuencias de 10 o más pases	Secuencias de 10 o más pases terminados en Ataque	Ataques Directos	Secuencias de 10 o más pases terminados en Gol	Goles a partir de Ataques Directos
77	13	13	0	2

NOTA: Para aparecer en los rankings de jugadores, los futbolistas deben haber participado en un mínimo de dos partidos.
***Ataques Directos:** secuencias en juego abierto que comienzan en el campo propio del equipo, avanzan al menos un 50% hacia el arco rival y terminan con un remate o un toque dentro del área contraria.

PERFIL DEFENSIVO

Remates Concedidos	Duelos Aéreos Ganados en Defensa	Pases Permitidos por Acción Def.	Recuperaciones Rápidas*	Vallas Invictas
139	61.8%	9.0	165	6

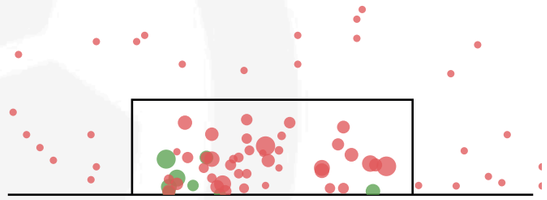

El gráfico muestra los remates concedidos. En rojo están las atajadas y en verde los que terminaron en gol. Cuanto mayor es el tamaño de los círculos mayor es la probabilidad de gol del remate (xGOT). **No se incluyen goles en propia puerta.**

Remates al Arco Concedidos	49
Atajadas	39
xGOT Concedido	11.18
Goles Concedidos	9
Goles Prevenidos	2.18

ACCIONES DEFENSIVAS

Acciones Defensivas por Zonas

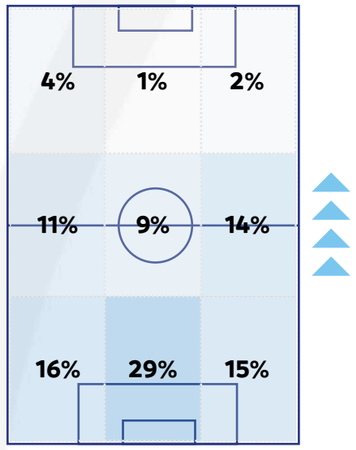

TOP 5 - **Duelos por partido Y Duelos Ganados (%)**

1	Wesley	11.6 | 58.0%
2	Raniele	11.5 | 60.9%
3	Hugo	9.4 | 56.0%
4	Charles	8.8 | 49.1%
5	Talles Magno	8.3 | 36.0%

ANÁLISIS DE LA PRESIÓN

Recuperaciones Altas	Terminadas en Remate	Terminadas en Gol
81	18	5

* Recuperaciones Rápidas son aquellas que se consiguen en los seis segundos posteriores a la perdida de la pelota.
** "xGOT" y "Goles Prevenidos" refieren a la dificultad de las atajadas. El primero, xGOT, marca la probabilidad de gol de los remates según la zona del arco donde se dirige. El segundo, Goles Prevenidos, refiere al resultado neto entre los goles concedidos y la estimación por su dificultad (xGOT).

CRUZEIRO

#7
Participaciones

CruzeiroEsporteClube
Cruzeiro
cruzeiro
Cruzeiro
Cruzeiro Esporte Clube

Estadio
Governador Magalhaes Pinto (Mineirão)

Capacidad **63.876**

Superficie **Natural**

Goles

A Favor	En Contra	Diferencia de Goles
16	10	6

Partidos

Ganados	Empatados	Perdidos
6	5	2

Tarjetas

Amarillas	Rojas
27	1

RIVAL	CONDICIÓN	RESULTADO	GOLES ESPERADOS CONCEDIDOS	GOLES ESPERADOS GENERADOS	POSESIÓN
Universidad Católica	Visitante	0-0	0.7	0.2	41%
Alianza	Local	3-3	1.1	1.1	66%
Unión La Calera	Visitante	0-0	0.4	0.7	62%
Alianza	Visitante	3-0	0.6	3.1	56%
Unión La Calera	Local	1-0	0.7	1.6	54%
Universidad Católica	Local	1-0	0.2	2.1	62%
Boca Juniors	Visitante	0-1	1.3	0.1	48%
Boca Juniors	Local	2-1	1.3	1.1	66%
Libertad	Visitante	2-0	0.8	1.9	42%
Libertad	Local	1-1	1.3	0.4	47%
Lanús	Local	1-1	0.7	0.9	63%
Lanús	Visitante	1-0	0.9	1.5	58%
Racing Club	Visitante	1-3	1.5	1.1	70%

Victoria Empate Derrota

Evolución del Ranking CONMEBOL

2022	2023	2024
23	30	33
POSICIÓN	POSICIÓN	POSICIÓN

Fase Alcanzada CONMEBOL SUDAMERICANA

INGRESO	ALCANZADO
FASE DE GRUPOS	FINAL

USD
2.696.176,28
Total **recaudación** por Ticketing

Importe bruto USD
5.000.000
Total **derechos de participación** recibido

USD
345.000
Total **premio por mérito deportivo** recibido

USD
8.041.176,28
Total de **recaudación temporada**

Edades **23** años

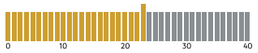

Promedio de edad general

Distribución franja etaria

Menor de 20 años **41%**
Entre 20 y 30 años **48%**
Mayor de 30 años **11%**

Nacionalidades

País	Cant.	Porc.%
Brasil	52	85.24%
Argentina	5	8.20%
Paraguay	1	1.64%
Italia	1	1.64%
Ecuador	1	1.64%
Colombia	1	1.64%

ESTILOS DE JUEGO
POSESIÓN DEL BALÓN

Posesión Promedio	Minutos en Ventaja	Posesión en Ventaja	Minutos empatando o perdiendo	Posesión Empatando o Perdiendo	Pases Largos (% del total)	Distancia promedio del Saque de Arco
55.6%	572 min.	52.7%	715 min.	57.7%	12.1%	30.5 mts.

FORMACIONES MÁS UTILIZADAS

PERFIL OFENSIVO

Goles Totales	Goles Esperados (xG)	Remates Totales	Distancia promedio de Remates (m.)	Remates al Arco	Duelos Aéreos Ganados en Ataque	Jugadores que Anotaron al menos un Gol
16	16.2	152	18.6	50	40.8%	11

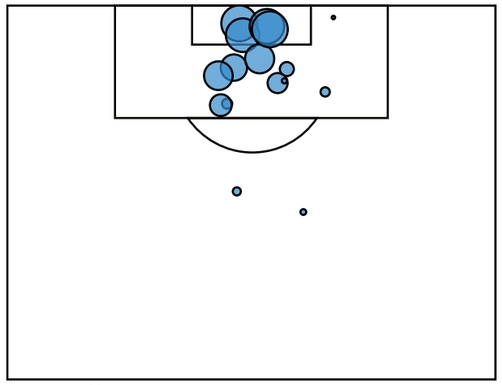

El gráfico muestra los remates por zona. Cuanto mayor es el tamaño de los círculos mayor es la probabilidad de gol del remate (goles esperados - xG).
No se incluyen goles en propia puerta.

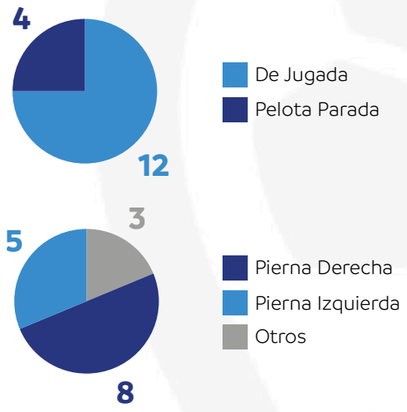

Máximos Goleadores

1	Kaio Jorge	5
2	Matheus Pereira	2
3	Rafa Silva	1
4	Lucas Silva	1
5	Lucas Romero	1

Máximos Asistidores

1	William	2
2	Matheus Pereira	2
3	Arthur Gomes	2
4	Marlon	1

CONSTRUCCIÓN DE ATAQUES

Secuencias de 10 o más pases	Secuencias de 10 o más pases terminados en Ataque	Ataques Directos	Secuencias de 10 o más pases terminados en Gol	Goles a partir de Ataques Directos
117	25	17	0	0

NOTA: Para aparecer en los rankings de jugadores, los futbolistas deben haber participado en un mínimo de dos partidos.
***Ataques Directos:** secuencias en juego abierto que comienzan en el campo propio del equipo, avanzan al menos un 50% hacia el arco rival y terminan con un remate o un toque dentro del área contraria.

PERFIL DEFENSIVO

Remates Concedidos	Duelos Aéreos Ganados en Defensa	Pases Permitidos por Acción Def.	Recuperaciones Rápidas*	Vallas Invictas
140	56.8%	11.5	164	7

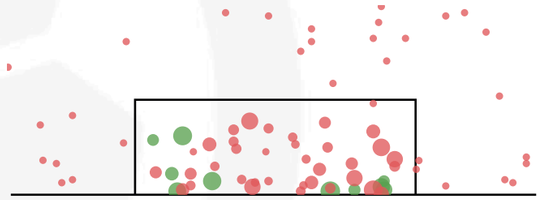

El gráfico muestra los remates concedidos. En rojo están las atajadas y en verde los que terminaron en gol. Cuanto mayor es el tamaño de los círculos mayor es la probabilidad de gol del remate (xGOT). **No se incluyen goles en propia puerta.**

Remates al Arco Concedidos	44
Atajadas	33
xGOT Concedido	12.32
Goles Concedidos	10
Goles Prevenidos	2.32

ACCIONES DEFENSIVAS

Acciones Defensivas por Zonas

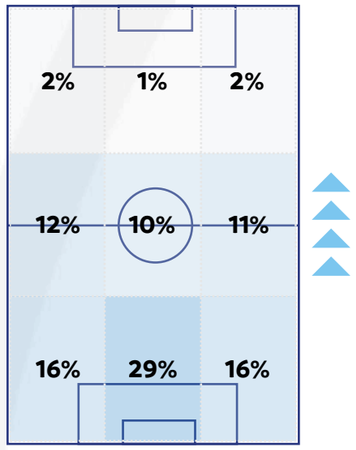

TOP 5 - Duelos por partido Y Duelos Ganados (%)

1	William	10.7 | 47.5%
2	Lautaro Díaz	9.3 | 30.4%
3	Matheus Henrique	9.3 | 58.5%
4	Lucas Romero	8.9 | 53.3%
5	Matheus Pereira	8.2 | 52.3%

ANÁLISIS DE LA PRESIÓN

Recuperaciones Altas	Terminadas en Remate	Terminadas en Gol
73	13	0

* Recuperaciones Rápidas son aquellas que se consiguen en los seis segundos posteriores a la perdida de la pelota.
** "xGOT" y "Goles Prevenidos" refieren a la dificultad de las atajadas. El primero, xGOT, marca la probabilidad de gol de los remates según la zona del arco donde se dirige. El segundo, Goles Prevenidos, refiere al resultado neto entre los goles concedidos y la estimación por su dificultad (xGOT).

CUIABÁ

Cuiabá Esporte Clube
cuiabaec
cuiabaec
CuiabaEC

BRASIL
CUIABÁ

#3
Participaciones

Estadio
Arena Pantanal

Capacidad
44.097

Superficie
Natural

Goles

A Favor	En Contra	Diferencia de Goles
11	6	5

Partidos

Ganados	Empatados	Perdidos
3	4	1

Tarjetas

Amarillas	Rojas
12	1

RIVAL	CONDICIÓN	RESULTADO	GOLES ESPERADOS CONCEDIDOS Y GENERADOS	POSESIÓN
Lanús	Local	1-1	0.7 1.6	47%
Metropolitanos	Visitante	2-0	1.0 1.0	43%
Deportivo Garcilaso	Visitante	1-1	0.5 0.5	57%
Metropolitanos	Local	3-0	0.3 0.5	76%
Deportivo Garcilaso	Local	1-1	1.1 2.1	62%
Lanús	Visitante	1-0	1.3 1.0	47%
Palestino	Visitante	1-1	2.6 0.3	47%
Palestino	Local	1-2	1.1 2.8	71%

Victoria Empate Derrota

Evolución del Ranking CONMEBOL

2022	2023	2024
253	135	142
POSICIÓN	POSICIÓN	POSICIÓN

Fase Alcanzada CONMEBOL SUDAMERICANA

INGRESO	ALCANZADO
FASE DE GRUPOS	PLAY-OFFS

ESTILOS DE JUEGO
POSESIÓN DEL BALÓN

Posesión Promedio	Minutos en Ventaja	Posesión en Ventaja	Minutos empatando o perdiendo	Posesión Empatando o Perdiendo	Pases Largos (% del total)	Distancia promedio del Saque de Arco
56.1%	220 min.	47.9%	570 min.	59.3%	12.6%	39.2 mts.

FORMACIONES MÁS UTILIZADAS

CON BALÓN

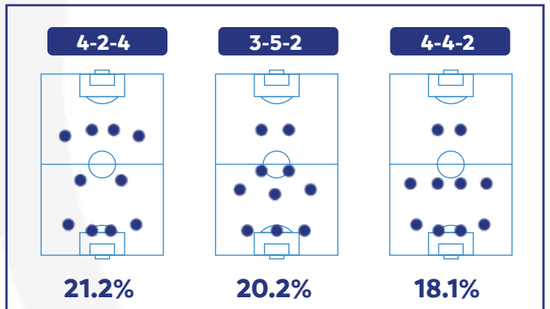

SIN BALÓN

USD
55.243,59
Total **recaudación** por Ticketing

Importe bruto USD
1.400.000
Total **derechos de participación** recibido

USD
345.000
Total **premio por mérito deportivo** recibido

USD
1.800.243,59
Total de **recaudación temporada**

Edades **23** años

0 10 20 30 40

Promedio de edad general

Distribución franja etaria

- Menor de 20 años **46%**
- Entre 20 y 30 años **39%**
- Mayor de 30 años **15%**

Nacionalidades

País	Cant.	Porc.%
Brasil	50	96%
Paraguay	1	2%
Argentina	1	2%

PERFIL OFENSIVO

Goles Totales	Goles Esperados (xG)	Remates Totales	Distancia promedio de Remates (m.)	Remates al Arco	Duelos Aéreos Ganados en Ataque	Jugadores que Anotaron al menos un Gol
11	9.60	100	16.8	31	58.6%	4

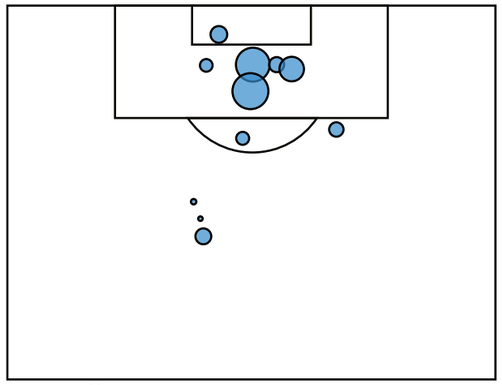

El gráfico muestra los remates por zona. Cuanto mayor es el tamaño de los círculos mayor es la probabilidad de gol del remate (goles esperados - xG).
No se incluyen goles en propia puerta.

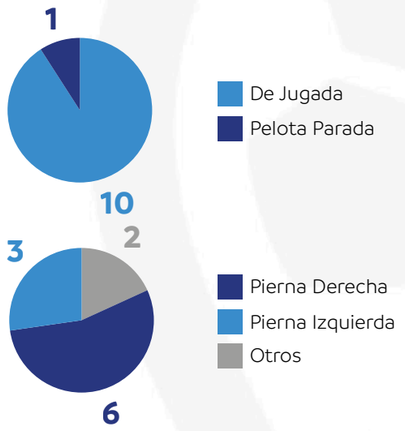

Máximos Goleadores

1	Isidro Pitta	4
2	Deyverson	3
3	Fernando Sobral	3
4	André Luís	1

Máximos Asistidores

1	Denilson	4
2	Deyverson	1
3	Fernando Sobral	1
4	Ramon	1
5	Matheus Alexandre	1

CONSTRUCCIÓN DE ATAQUES

Secuencias de 10 o más pases	Secuencias de 10 o más pases terminados en Ataque	Ataques Directos	Secuencias de 10 o más pases terminados en Gol	Goles a partir de Ataques Directos
67	14	9	2	0

NOTA: Para aparecer en los rankings de jugadores, los futbolistas deben haber participado en un mínimo de dos partidos.
***Ataques Directos:** secuencias en juego abierto que comienzan en el campo propio del equipo, avanzan al menos un 50% hacia el arco rival y terminan con un remate o un toque dentro del área contraria.

PERFIL DEFENSIVO

Remates Concedidos	Duelos Aéreos Ganados en Defensa	Pases Permitidos por Acción Def.	Recuperaciones Rápidas*	Vallas Invictas
97	61.8%	11.2	101	3

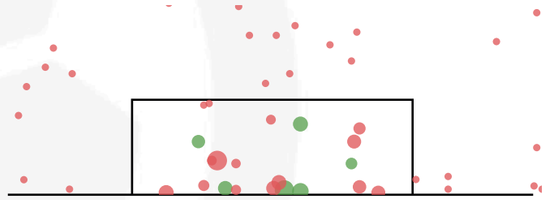

El gráfico muestra los remates concedidos. En rojo están las atajadas y en verde los que terminaron en gol. Cuanto mayor es el tamaño de los círculos mayor es la probabilidad de gol del remate (xGOT). **No se incluyen goles en propia puerta.**

Remates al Arco Concedidos	20
Atajadas	14
xGOT Concedido	5.89
Goles Concedidos	6
Goles Prevenidos	-0.11

ACCIONES DEFENSIVAS

Acciones Defensivas por Zonas

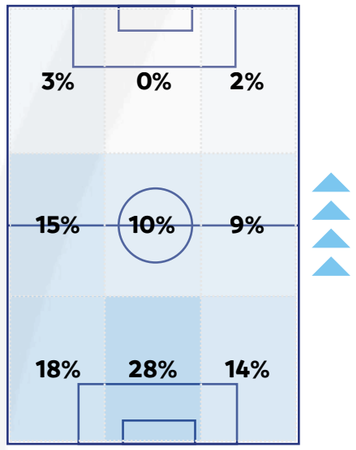

TOP 5 - Duelos por partido Y Duelos Ganados (%)

1	Deyverson	16.0 | 54.7%
2	Derik Lacerda	9.0 | 61.9%
3	Lucas Mineiro	8.3 | 56.9%
4	Denilson	8.0 | 42.5%
5	Railan	8.0 | 60.0%

ANÁLISIS DE LA PRESIÓN

Recuperaciones Altas	Terminadas en Remate	Terminadas en Gol
40	4	1

* Recuperaciones Rápidas son aquellas que se consiguen en los seis segundos posteriores a la perdida de la pelota.
** "xGOT" y "Goles Prevenidos" refieren a la dificultad de las atajadas. El primero, xGOT, marca la probabilidad de gol de los remates según la zona del arco donde se dirige. El segundo, Goles Prevenidos, refiere al resultado neto entre los goles concedidos y la estimación por su dificultad (xGOT).

FORTALEZA

#3
Participaciones

Fortaleza Esporte Clube - Oficial
fortalezaec
FortalezaEC
TVLeao

Estadio
Governador Plácido Castelo (Arena Castelão)

Capacidad **63.903**

Superficie **Natural**

Goles

A Favor	En Contra	Diferencia de Goles
19	15	4

Partidos

Ganados	Empatados	Perdidos
5	2	3

Tarjetas

Amarillas	Rojas
23	3

RIVAL	CONDICIÓN	RESULTADO	GOLES ESPERADOS CONCEDIDOS Y GENERADOS	POSESIÓN
Sportivo Trinidense	Visitante	2-0	0.8 1.7	49%
Nacional Potosí	Local	5-0	0.1 2.3	54%
Boca Juniors	Local	4-2	1.2 3.0	43%
Nacional Potosí	Visitante	1-4	2.6 0.7	44%
Boca Juniors	Visitante	1-1	2.1 1.3	40%
Sportivo Trinidense	Local	2-1	0.4 2.4	63%
Rosario Central	Visitante	1-1	1.0 0.3	45%
Rosario Central	Local	3-1	0.8 1.4	59%
Corinthians	Local	0-2	1.6 0.6	48%
Corinthians	Visitante	0-3	2.3 1.0	52%

Victoria Empate Derrota

Evolución del Ranking CONMEBOL

2022	2023	2024
229	78	39
POSICIÓN	POSICIÓN	POSICIÓN

Fase Alcanzada CONMEBOL SUDAMERICANA

INGRESO	ALCANZADO
FASE DE GRUPOS	CUARTOS DE FINAL

ESTILOS DE JUEGO
POSESIÓN DEL BALÓN

Posesión Promedio	Minutos en Ventaja	Posesión en Ventaja	Minutos empatando o perdiendo	Posesión Empatando o Perdiendo	Pases Largos (% del total)	Distancia promedio del Saque de Arco
49.2%	343 min.	49.3%	624 min.	49.2%	14.8%	40.9 mts.

FORMACIONES MÁS UTILIZADAS

CON BALÓN

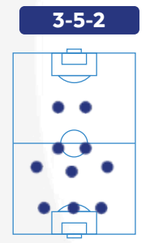

48.1%

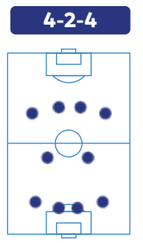

13.0%

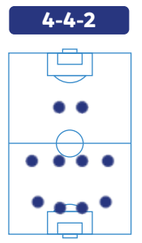

11.6%

SIN BALÓN

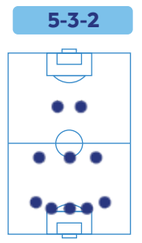

55.9%

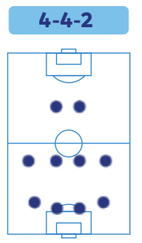

25.3%

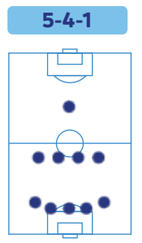

8.5%

USD
889.437,61
Total **recaudación** por Ticketing

Importe bruto USD
2.200.000
Total **derechos de participación** recibido

USD
460.000
Total **premio por mérito deportivo** recibido

USD
3.549.437,61
Total de **recaudación temporada**

Edades **26** años

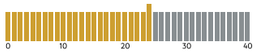

Promedio de edad general

Distribución franja etaria

Menor de 20 años **31%**
Entre 20 y 30 años **45%**
Mayor de 30 años **24%**

Nacionalidades

País	Cant.	Porc.%
Brasil	42	82.35%
Argentina	7	13.73%
Venezuela	1	1.96%
Chile	1	1.96%

PERFIL OFENSIVO

Goles Totales	Goles Esperados (xG)	Remates Totales	Distancia promedio de Remates (m.)	Remates al Arco	Duelos Aéreos Ganados en Ataque	Jugadores que Anotaron al menos un Gol
19	14.5	122	18.4	47	46.9%	9

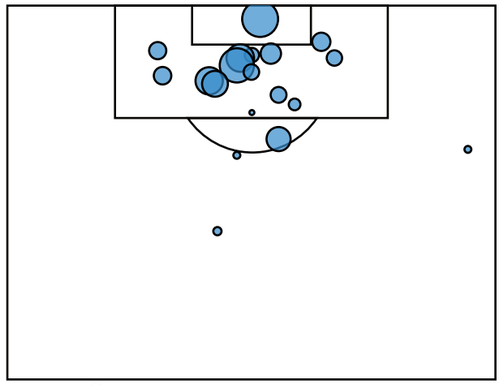

El gráfico muestra los remates por zona. Cuanto mayor es el tamaño de los círculos mayor es la probabilidad de gol del remate (goles esperados - xG). **No se incluyen goles en propia puerta.**

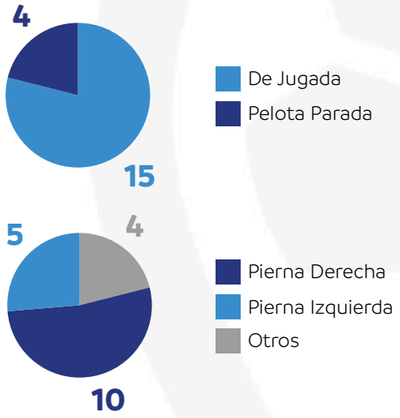

Máximos Goleadores

1	Juan Lucero	7
2	Yago Pikachu	5
3	Thiago Galhardo	1
4	Lucas Sasha	1
5	Tomás Pochettino	1

Máximos Asistidores

1	Tomás Pochettino	4
2	Imanol Machuca	3
3	Yago Pikachu	2
4	Tinga	1
5	Pedro Rocha	1

CONSTRUCCIÓN DE ATAQUES

Secuencias de 10 o más pases	Secuencias de 10 o más pases terminados en Ataque	Ataques Directos	Secuencias de 10 o más pases terminados en Gol	Goles a partir de Ataques Directos
80	15	18	1	2

NOTA: Para aparecer en los rankings de jugadores, los futbolistas deben haber participado en un mínimo de dos partidos.
***Ataques Directos:** secuencias en juego abierto que comienzan en el campo propio del equipo, avanzan al menos un 50% hacia el arco rival y terminan con un remate o un toque dentro del área contraria.

PERFIL DEFENSIVO

Remates Concedidos	Duelos Aéreos Ganados en Defensa	Pases Permitidos por Acción Def.	Recuperaciones Rápidas*	Vallas Invictas
131	56.6%	11.9	106	2

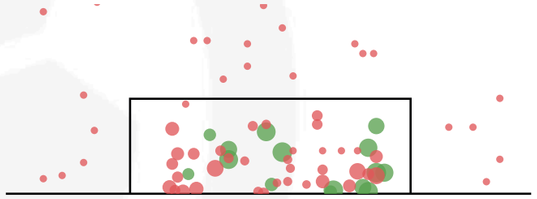

El gráfico muestra los remates concedidos. En rojo están las atajadas y en verde los que terminaron en gol. Cuanto mayor es el tamaño de los círculos mayor es la probabilidad de gol del remate (xGOT). **No se incluyen goles en propia puerta.**

Remates al Arco Concedidos	46
Atajadas	31
xGOT Concedido	15.03
Goles Concedidos	15
Goles Prevenidos	0.03

ACCIONES DEFENSIVAS

Acciones Defensivas por Zonas

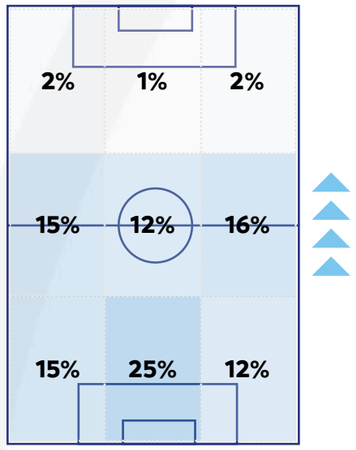

TOP 5 - Duelos por partido Y Duelos Ganados (%)

1	Emanuel Brítez	8.1 | 58.5%
2	Tomás Cardona	8.0 | 54.2%
3	Benjamín Kuscevic	7.8 | 66.0%
4	Breno Lopes	7.8 | 41.9%
5	Tomás Pochettino	7.5 | 53.3%

ANÁLISIS DE LA PRESIÓN

Recuperaciones Altas	Terminadas en Remate	Terminadas en Gol
54	10	1

* Recuperaciones Rápidas son aquellas que se consiguen en los seis segundos posteriores a la perdida de la pelota.
** "xGOT" y "Goles Prevenidos" refieren a la dificultad de las atajadas. El primero, xGOT, marca la probabilidad de gol de los remates según la zona del arco donde se dirige. El segundo, Goles Prevenidos, refiere al resultado neto entre los goles concedidos y la estimación por su dificultad (xGOT).

INTERNACIONAL

#8
Participaciones

Sport Club Internacional
scinternacional
scinternacional
SCInternacional
scinternacional

Estadio
Beira Rio

Capacidad
50.600

Superficie
Natural

Goles

A Favor	En Contra	Diferencia de Goles
7	5	2

Partidos

Ganados	Empatados	Perdidos
3	3	2

Tarjetas

Amarillas	Rojas
15	0

RIVAL	CONDICIÓN	RESULTADO	GOLES ESPERADOS CONCEDIDOS Y GENERADOS	POSESIÓN
Belgrano	Visitante	0-0	0.3 0.3	73%
Real Tomayapo	Local	0-0	0.1 2.3	78%
Delfín	Visitante	2-1	0.8 1.8	64%
Real Tomayapo	Visitante	2-0	0.1 4.1	73%
Delfín	Local	1-0	0.6 2.2	73%
Belgrano	Local	1-2	0.9 1.1	76%
Rosario Central	Visitante	0-1	0.6 1.0	62%
Rosario Central	Local	1-1	0.4 1.3	76%

Victoria Empate Derrota

Evolución del Ranking CONMEBOL

2022	2023	2024
17	18	11
POSICIÓN	POSICIÓN	POSICIÓN

Fase Alcanzada CONMEBOL SUDAMERICANA

INGRESO	ALCANZADO
FASE DE GRUPOS	PLAY-OFFS

USD
319.231,70
Total **recaudación** por Ticketing

Importe bruto USD
1.400.000
Total **derechos de participación** recibido

USD
345.000
Total **premio por mérito deportivo** recibido

USD
2.064.231,70
Total de **recaudación temporada**

Edades **24** años

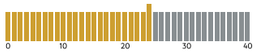

Promedio de edad general

Distribución franja etaria

Menor de 20 años **45%**
Entre 20 y 30 años **31%**
Mayor de 30 años **24%**

Nacionalidades

País	Cant.	Porc.%
Brasil	42	82.35%
Argentina	4	7.85%
Ecuador	1	1.96%
España	1	1.96%
Uruguay	1	1.96%
Chile	1	1.96%
Colombia	1	1.96%

ESTILOS DE JUEGO
POSESIÓN DEL BALÓN

Posesión Promedio	Minutos en Ventaja	Posesión en Ventaja	Minutos empatando o perdiendo	Posesión Empatando o Perdiendo	Pases Largos (% del total)	Distancia promedio del Saque de Arco
70.8%	163 min.	61.0%	633 min.	73.2%	9.4%	42.5 mts.

FORMACIONES MÁS UTILIZADAS

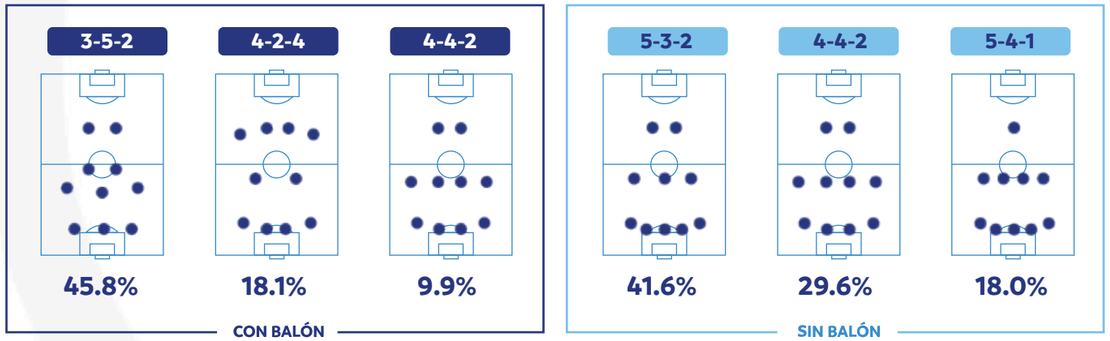

PERFIL OFENSIVO

Goles Totales	Goles Esperados (xG)	Remates Totales	Distancia promedio de Remates (m.)	Remates al Arco	Duelos Aéreos Ganados en Ataque	Jugadores que Anotaron al menos un Gol
7	13.8	149	16.7	45	47.9%	5

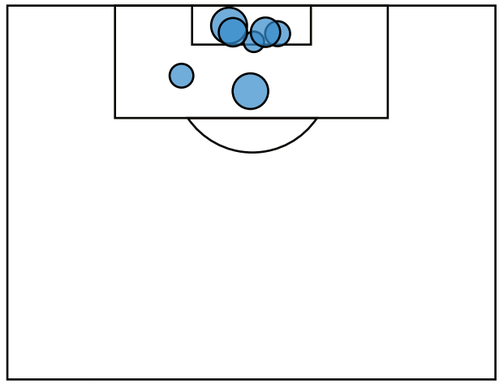

El gráfico muestra los remates por zona. Cuanto mayor es el tamaño de los círculos mayor es la probabilidad de gol del remate (goles esperados - xG). **No se incluyen goles en propia puerta.**

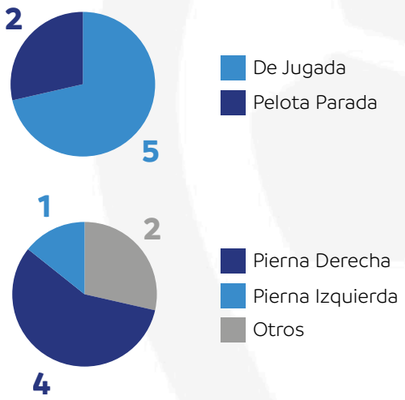

Máximos Goleadores

1	Lucas Alario	2
2	Rafael Borré	2
3	Wesley	1
4	Bruno Gomes	1
5	Alan Patrick	1

Máximos Asistidores

1	Renê	1
2	Bruno Henrique	1
3	Hyoran	1
4	Wesley	1
5	Vitão	1

CONSTRUCCIÓN DE ATAQUES

Secuencias de 10 o más pases	Secuencias de 10 o más pases terminados en Ataque	Ataques Directos	Secuencias de 10 o más pases terminados en Gol	Goles a partir de Ataques Directos
109	19	14	0	2

NOTA: Para aparecer en los rankings de jugadores, los futbolistas deben haber participado en un mínimo de dos partidos.
***Ataques Directos:** secuencias en juego abierto que comienzan en el campo propio del equipo, avanzan al menos un 50% hacia el arco rival y terminan con un remate o un toque dentro del área contraria.

PERFIL DEFENSIVO

Remates Concedidos	Duelos Aéreos Ganados en Defensa	Pases Permitidos por Acción Def.	Recuperaciones Rápidas*	Vallas Invictas
59	56.0%	6.9	145	4

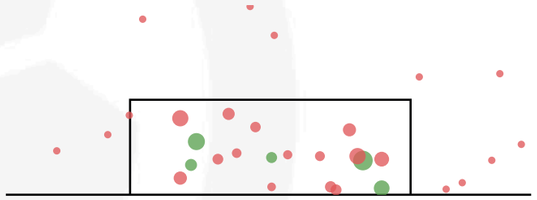

El gráfico muestra los remates concedidos. En rojo están las atajadas y en verde los que terminaron en gol. Cuanto mayor es el tamaño de los círculos mayor es la probabilidad de gol del remate (xGOT). **No se incluyen goles en propia puerta.**

Remates al Arco Concedidos	21
Atajadas	14
xGOT Concedido	4.50
Goles Concedidos	5
Goles Prevenidos	-0.50

ACCIONES DEFENSIVAS

Acciones Defensivas por Zonas

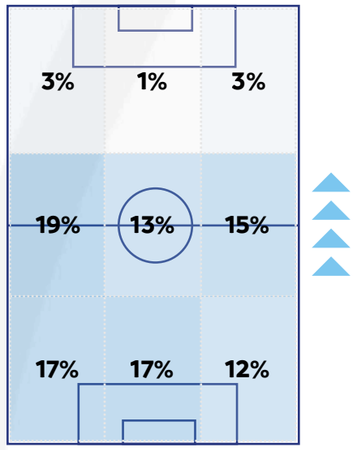

TOP 5 - Duelos por partido Y Duelos Ganados (%)

1	Enner Valencia	16.5 | 51.5%
2	Alexandro Bernabéi	13.5 | 48.1%
3	Rafael Borré	12.8 | 31.3%
4	Wesley	12.5 | 50.0%
5	Alan Patrick	10.9 | 44.7%

ANÁLISIS DE LA PRESIÓN

Recuperaciones Altas	Terminadas en Remate	Terminadas en Gol
68	11	0

* Recuperaciones Rápidas son aquellas que se consiguen en los seis segundos posteriores a la perdida de la pelota.
** "xGOT" y "Goles Prevenidos" refieren a la dificultad de las atajadas. El primero, xGOT, marca la probabilidad de gol de los remates según la zona del arco donde se dirige. El segundo, Goles Prevenidos, refiere al resultado neto entre los goles concedidos y la estimación por su dificultad (xGOT).

RED BULL BRAGANTINO

#3
Participaciones

RedBullBragantino
redbullbragantino
redbullbragantino
RedBullBraga
MassaBrutaTV

Estadio
Nabi Abi Chedid

Capacidad
12.452

Superficie
Natural

Goles

A Favor	En Contra	Diferencia de Goles
16	14	2

Partidos

Ganados	Empatados	Perdidos
6	2	2

Tarjetas

Amarillas	Rojas
20	1

RIVAL	CONDICIÓN	RESULTADO	GOLES ESPERADOS CONCEDIDOS Y GENERADOS	POSESIÓN
Coquimbo Unido	Local	1-0	1.1 1.2	60%
Racing Club	Visitante	0-3	2.5 0.3	55%
Sportivo Luqueño	Local	2-1	0.6 1.3	57%
Racing Club	Local	2-1	1.4 2.1	53%
Sportivo Luqueño	Visitante	3-2	1.7 0.9	62%
Coquimbo Unido	Visitante	1-1	1.5 1.3	62%
Barcelona	Visitante	1-1	0.9 0.6	46%
Barcelona	Local	3-2	0.3 1.4	45%
Corinthians	Local	1-2	1.8 1.5	73%
Corinthians	Visitante	2-1	0.6 0.8	55%

Victoria Empate Derrota

Evolución del Ranking CONMEBOL

2022	2023	2024
45	45	41
POSICIÓN	POSICIÓN	POSICIÓN

Fase Alcanzada CONMEBOL SUDAMERICANA

INGRESO	ALCANZADO
FASE DE GRUPOS	OCTAVOS DE FINAL

USD
317.085,27
Total **recaudación** por Ticketing

Importe bruto USD
2.000.000
Total **derechos de participación** recibido

USD
460.000
Total **premio por mérito deportivo** recibido

USD
2.777.085,27
Total de **recaudación temporada**

Edades **22** años

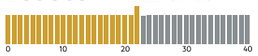

Promedio de edad general

Distribución franja etaria

Menor de 20 años **42%**
Entre 20 y 30 años **56%**
Mayor de 30 años **2%**

Nacionalidades

País	Cant.	Porc.%
Brasil	46	88%
Ecuador	2	4%
Uruguay	2	4%
Colombia	2	4%

ESTILOS DE JUEGO
POSESIÓN DEL BALÓN

Posesión Promedio	Minutos en Ventaja	Posesión en Ventaja	Minutos empatando o perdiendo	Posesión Empatando o Perdiendo	Pases Largos (% del total)	Distancia promedio del Saque de Arco
56.5%	289 min.	47.6%	712 min.	59.7%	15.1%	30.8 mts.

FORMACIONES MÁS UTILIZADAS

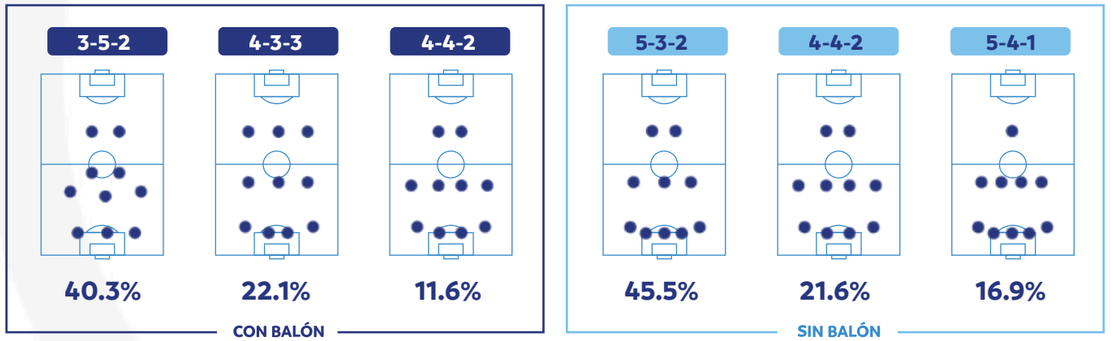

PERFIL OFENSIVO

Goles Totales	Goles Esperados (xG)	Remates Totales	Distancia promedio de Remates (m.)	Remates al Arco	Duelos Aéreos Ganados en Ataque	Jugadores que Anotaron al menos un Gol
16	11.6	134	17.6	44	54.5%	8

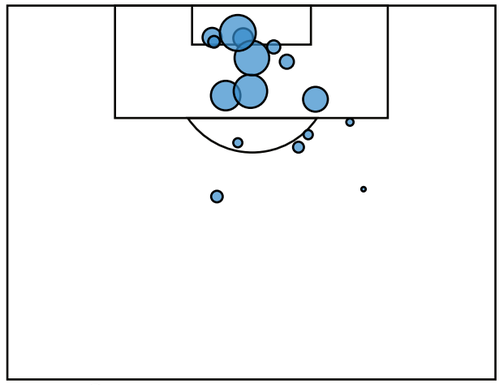

El gráfico muestra los remates por zona. Cuanto mayor es el tamaño de los círculos mayor es la probabilidad de gol del remate (goles esperados - xG). **No se incluyen goles en propia puerta.**

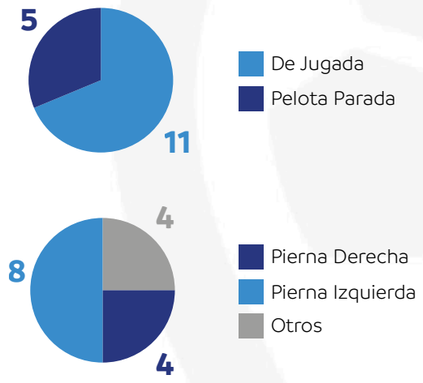

Máximos Goleadores

1	Helinho	5
2	Thiago Borbas	4
3	Lincoln	2
4	Vitinho	1
5	Luan Cândido	1

Máximos Asistidores

1	Lucas Evangelista	2
2	Vitinho	2
3	Eric Ramires	2
4	Nathan Mendes	2
5	Henry Mosquera	1

CONSTRUCCIÓN DE ATAQUES

Secuencias de 10 o más pases	Secuencias de 10 o más pases terminados en Ataque	Ataques Directos	Secuencias de 10 o más pases terminados en Gol	Goles a partir de Ataques Directos
51	13	8	1	0

NOTA: Para aparecer en los rankings de jugadores, los futbolistas deben haber participado en un mínimo de dos partidos.
***Ataques Directos:** secuencias en juego abierto que comienzan en el campo propio del equipo, avanzan al menos un 50% hacia el arco rival y terminan con un remate o un toque dentro del área contraria.

PERFIL DEFENSIVO

Remates Concedidos	Duelos Aéreos Ganados en Defensa	Pases Permitidos por Acción Def.	Recuperaciones Rápidas*	Vallas Invictas
118	61.9%	9.3	175	1

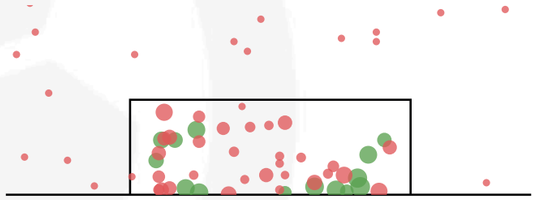

El gráfico muestra los remates concedidos. En rojo están las atajadas y en verde los que terminaron en gol. Cuanto mayor es el tamaño de los círculos mayor es la probabilidad de gol del remate (xGOT). **No se incluyen goles en propia puerta.**

Remates al Arco Concedidos	44
Atajadas	30
xGOT Concedido	16.00
Goles Concedidos	14
Goles Prevenidos	2.00

ACCIONES DEFENSIVAS

Acciones Defensivas por Zonas

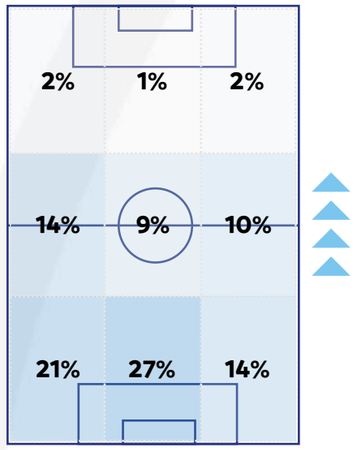

TOP 5 - Duelos por partido Y Duelos Ganados (%)

1	Juninho Capixaba	10.3 | 64.5%
2	Guilherme	10.0 | 55.0%
3	Lucas Evangelista	9.7 | 66.2%
4	Thiago Borbas	9.6 | 41.7%
5	Henry Mosquera	8.9 | 56.3%

ANÁLISIS DE LA PRESIÓN

Recuperaciones Altas	Terminadas en Remate	Terminadas en Gol
73	12	2

* Recuperaciones Rápidas son aquellas que se consiguen en los seis segundos posteriores a la perdida de la pelota.
** "xGOT" y "Goles Prevenidos" refieren a la dificultad de las atajadas. El primero, xGOT, marca la probabilidad de gol de los remates según la zona del arco donde se dirige. El segundo, Goles Prevenidos, refiere al resultado neto entre los goles concedidos y la estimación por su dificultad (xGOT).

FEDERACION DE FUTBOL DE CHILE

CHILE

Huachipato FC

PALESTINO

UNIÓN LA CALERA ULC

C D U C

COQUIMBO UNIDO

#2
Participaciones

Coquimbo Unido
coquimbounidooficial
coquimbounido
CoquimboUnidoOficial

Estadio
Francisco Sánchez Rumoroso

Capacidad **15.809**

Superficie **Natural**

Goles

A Favor	En Contra	Diferencia de Goles
5	7	-2

Partidos

Ganados	Empatados	Perdidos
2	2	3

Tarjetas

Amarillas	Rojas
16	1

RIVAL	CONDICIÓN	RESULTADO	GOLES ESPERADOS CONCEDIDOS Y GENERADOS	POSESIÓN
Universidad Católica	Visitante	2-0	0.0 1.8	33%
RB Bragantino	Visitante	0-1	1.2 1.1	40%
Sportivo Luqueño	Local	1-0	0.6 1.7	39%
Racing Club	Local	1-2	2.6 0.7	48%
Sportivo Luqueño	Visitante	0-0	0.3 1.3	43%
Racing Club	Visitante	0-3	2.6 0.1	42%
RB Bragantino	Local	1-1	1.3 1.5	38%

Victoria Empate Derrota

Evolución del Ranking CONMEBOL

2022	2023	2024
76	82	95
POSICIÓN	POSICIÓN	POSICIÓN

Fase Alcanzada CONMEBOL SUDAMERICANA

INGRESO	ALCANZADO
PRIMERA FASE	FASE DE GRUPOS

ESTILOS DE JUEGO
POSESIÓN DEL BALÓN

Posesión Promedio	Minutos en Ventaja	Posesión en Ventaja	Minutos empatando o perdiendo	Posesión Empatando o Perdiendo	Pases Largos (% del total)	Distancia promedio del Saque de Arco
41.0%	184 min.	34.5%	506 min.	43.4%	21.6%	53.1 mts.

FORMACIONES MÁS UTILIZADAS

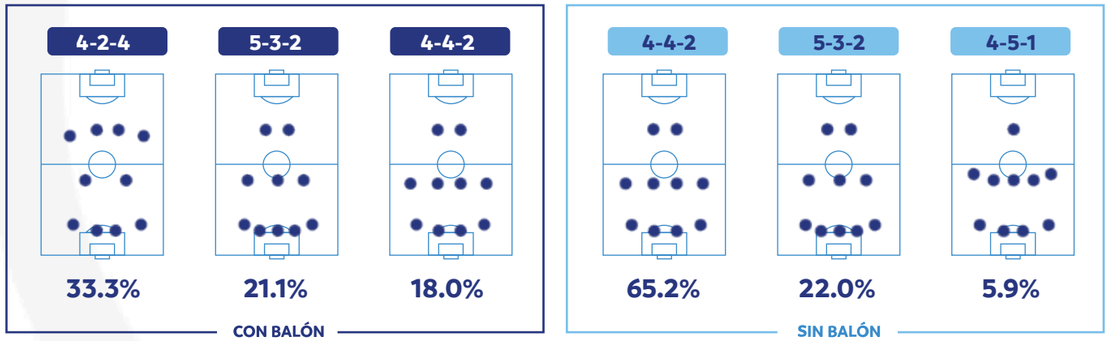

USD
235.986,58
Total **recaudación** por Ticketing

Importe bruto USD
1.150.000
Total **derechos de participación** recibido

USD
115.000
Total **premio por mérito deportivo** recibido

USD
1.500.686,58
Total de **recaudación temporada**

Edades **27** años

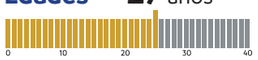

Promedio de edad general

Distribución franja etaria

Menor de 20 años **14%**
Entre 20 y 30 años **65%**
Mayor de 30 años **21%**

Nacionalidades

País	Cant.	Porc.%
Chile	22	78.57%
Argentina	6	21.43%

PERFIL OFENSIVO

Goles Totales	Goles Esperados (xG)	Remates Totales	Distancia promedio de Remates (m.)	Remates al Arco	Duelos Aéreos Ganados en Ataque	Jugadores que Anotaron al menos un Gol
5	8.02	70	17.7	24	39.1%	2

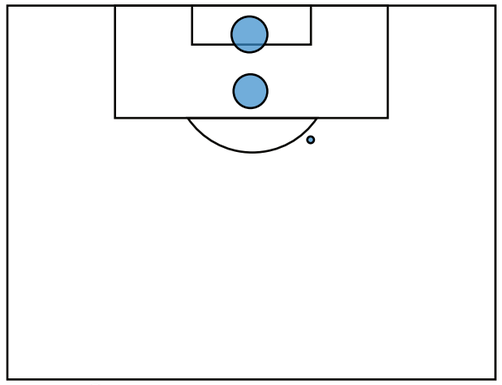

El gráfico muestra los remates por zona. Cuanto mayor es el tamaño de los círculos mayor es la probabilidad de gol del remate (goles esperados - xG).
No se incluyen goles en propia puerta.

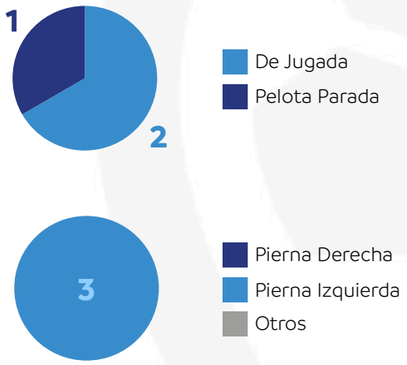

Máximos Goleadores

1	Andrés Chávez	2
2	Nicolás Johansen	1

Máximos Asistidores

1	Dylan Escobar	1
2	Alejandro Azócar	1

CONSTRUCCIÓN DE ATAQUES

Secuencias de 10 o más pases	Secuencias de 10 o más pases terminados en Ataque	Ataques Directos	Secuencias de 10 o más pases terminados en Gol	Goles a partir de Ataques Directos
15	2	7	0	0

NOTA: Para aparecer en los rankings de jugadores, los futbolistas deben haber participado en un mínimo de dos partidos.
***Ataques Directos:** secuencias en juego abierto que comienzan en el campo propio del equipo, avanzan al menos un 50% hacia el arco rival y terminan con un remate o un toque dentro del área contraria.

PERFIL DEFENSIVO

Remates Concedidos	Duelos Aéreos Ganados en Defensa	Pases Permitidos por Acción Def.	Recuperaciones Rápidas*	Vallas Invictas
65	53.5%	13.1	113	3

El gráfico muestra los remates concedidos. En rojo están las atajadas y en verde los que terminaron en gol. Cuanto mayor es el tamaño de los círculos mayor es la probabilidad de gol del remate (xGOT). **No se incluyen goles en propia puerta.**

Remates al Arco Concedidos	20
Atajadas	13
xGOT Concedido	7.65
Goles Concedidos	7
Goles Prevenidos	0.65

ACCIONES DEFENSIVAS

Acciones Defensivas por Zonas

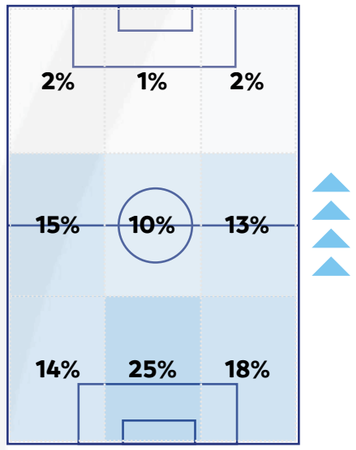

TOP 5 - Duelos por partido Y Duelos Ganados (%)

1	Luciano Cabral	13.1 | 47.8%
2	Dylan Escobar	12.4 | 40.2%
3	Manuel Fernández	11.6 | 62.1%
4	Andrés Chávez	11.4 | 38.8%
5	Dylan Glaby	8.7 | 39.3%

ANÁLISIS DE LA PRESIÓN

Recuperaciones Altas	Terminadas en Remate	Terminadas en Gol
50	10	0

* Recuperaciones Rápidas son aquellas que se consiguen en los seis segundos posteriores a la perdida de la pelota.
** "xGOT" y "Goles Prevenidos" refieren a la dificultad de las atajadas. El primero, xGOT, marca la probabilidad de gol de los remates según la zona del arco donde se dirige. El segundo, Goles Prevenidos, refiere al resultado neto entre los goles concedidos y la estimación por su dificultad (xGOT).

EVERTON

#4
Participaciones

vertonsadp
evertonvina
evertonvina
evertonsadp
evertonvinasadp

CHILE
VIÑA DEL MAR

Estadio
Sausalito

Capacidad
21.754

Superficie
Natural

Goles

A Favor	En Contra	Diferencia de Goles
0	1	-1

Partidos

Ganados	Empatados	Perdidos
0	0	1

Tarjetas

Amarillas	Rojas
2	0

RIVAL	CONDICIÓN	RESULTADO	GOLES ESPERADOS CONCEDIDOS Y GENERADOS	POSESIÓN
Unión La Calera	Local	**0-1**	0.5 — 0.7	**63%**

Victoria Empate Derrota

Evolución del Ranking CONMEBOL

2022	2023	2024
165	**94**	**104**
POSICIÓN	POSICIÓN	POSICIÓN

Fase Alcanzada CONMEBOL SUDAMERICANA

INGRESO	ALCANZADO
PRIMERA FASE	PRIMERA FASE

USD
473.605
Total **recaudación** por Ticketing

Importe bruto USD
225.000
Total **derechos de participación** recibido

USD
-
Total **premio por mérito deportivo** recibido

USD
698.605
Total de **recaudación temporada**

Edades **25** años

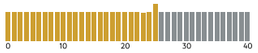

Promedio de edad general

Distribución franja etaria

Menor de 20 años **23%**
Entre 20 y 30 años **57%**
Mayor de 30 años **20%**

Nacionalidades

País	Cant.	Porc.%
Chile	24	80%
Uruguay	3	10%
Argentina	2	6.67%
Colombia	1	3.33%

ESTILOS DE JUEGO
POSESIÓN DEL BALÓN

Posesión Promedio	Minutos en Ventaja	Posesión en Ventaja	Minutos empatando o perdiendo	Posesión Empatando o Perdiendo	Pases Largos (% del total)	Distancia promedio del Saque de Arco
62.9%	**0 min.**	**N/A**	**97 min.**	**62.9%**	**16.7%**	**15.0 mts.**

FORMACIONES MÁS UTILIZADAS

CON BALÓN

3-5-2	4-4-2	5-3-2
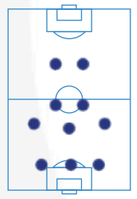	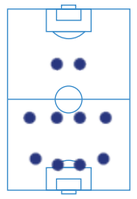	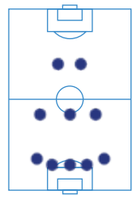
40.6%	**26.0%**	**18.8%**

SIN BALÓN

5-3-2	4-4-2	5-4-1
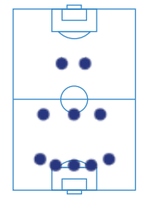	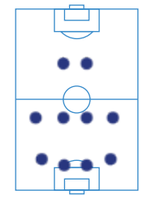	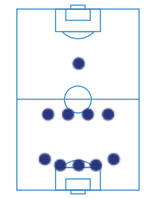
57.3%	**26.0%**	**9.4%**

PERFIL OFENSIVO

Goles Totales	Goles Esperados (xG)	Remates Totales	Distancia promedio de Remates (m.)	Remates al Arco	Duelos Aéreos Ganados en Ataque	Jugadores que Anotaron al menos un Gol
0	0.66	15	20.3	1	22.2%	0

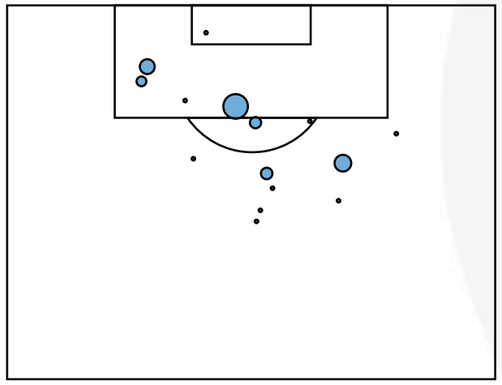

El gráfico muestra los remates por zona. Cuanto mayor es el tamaño de los círculos mayor es la probabilidad de gol del remate (goles esperados - xG). **No se incluyen goles en propia puerta.**

Máximos Rematadores

1	Matías Campos López	4
2	Braian Martínez	4
3	Rodrigo Contreras	1
4	Tomás Asta-Buruaga	1
5	Felipe Villagrán	1

Más Asistencias de Remate

1	Felipe Campos	1
2	Álvaro Madrid	1
3	Diego Oyarzún	1
4	Matías Campos López	1
5	Nicolás Baeza	1

CONSTRUCCIÓN DE ATAQUES

Secuencias de 10 o más pases	Secuencias de 10 o más pases terminados en Ataque	Ataques Directos	Secuencias de 10 o más pases terminados en Gol	Goles a partir de Ataques Directos
2	1	1	0	0

NOTA: Para aparecer en los rankings de jugadores, los futbolistas deben haber participado en un mínimo de dos partidos.
***Ataques Directos:** secuencias en juego abierto que comienzan en el campo propio del equipo, avanzan al menos un 50% hacia el arco rival y terminan con un remate o un toque dentro del área contraria.

PERFIL DEFENSIVO

Remates Concedidos	Duelos Aéreos Ganados en Defensa	Pases Permitidos por Acción Def.	Recuperaciones Rápidas*	Vallas Invictas
10	72.7%	8.3	27	0

El gráfico muestra los remates concedidos. En rojo están las atajadas y en verde los que terminaron en gol. Cuanto mayor es el tamaño de los círculos mayor es la probabilidad de gol del remate (xGOT). **No se incluyen goles en propia puerta.**

Remates al Arco Concedidos	3
Atajadas	1
xGOT Concedido	0.340
Goles Concedidos	1
Goles Prevenidos	-0.66

ACCIONES DEFENSIVAS

Acciones Defensivas por Zonas

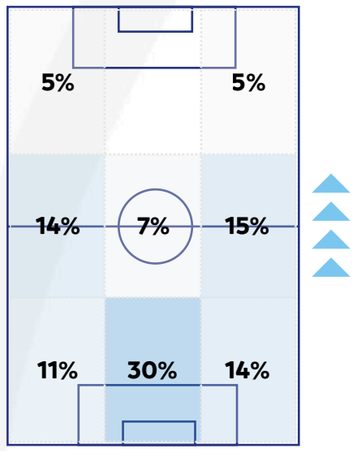

TOP 5 - Duelos por partido Y Duelos Ganados (%)

1	Matías Campos López	22.0 | 22.7%
2	Braian Martínez	15.0 | 26.7%
3	F. Martínez	13.0 | 38.5%
4	Álvaro Madrid	10.0 | 80.0%
5	Felipe Campos	9.0 | 44.4%

ANÁLISIS DE LA PRESIÓN

Recuperaciones Altas	Terminadas en Remate	Terminadas en Gol
8	2	0

* Recuperaciones Rápidas son aquellas que se consiguen en los seis segundos posteriores a la perdida de la pelota.
** "xGOT" y "Goles Prevenidos" refieren a la dificultad de las atajadas. El primero, xGOT, marca la probabilidad de gol de los remates según la zona del arco donde se dirige. El segundo, Goles Prevenidos, refiere al resultado neto entre los goles concedidos y la estimación por su dificultad (xGOT).

HUACHIPATO

#6
Participaciones

Huachipato FC
huachipato_FC
HuachipatoFC
huachipato
Huachipato FC TV

Estadio
Huachipato

Capacidad
10.032

Superficie
Natural

Goles

A Favor	En Contra	Diferencia de Goles
4	11	-7

Partidos

Ganados	Empatados	Perdidos
1	0	3

Tarjetas

Amarillas	Rojas
6	0

RIVAL	CONDICIÓN	RESULTADO	GOLES ESPERADOS CONCEDIDOS Y GENERADOS	POSESIÓN
Racing (Montevideo)	Local	2-3	0.7 — 2.5	59%
Racing (Montevideo)	Visitante	1-0	1.1 — 1.2	58%
Racing Club	Local	0-2	2.0 — 0.3	51%
Racing Club	Visitante	1-6	3.6 — 1.7	45%

Victoria Empate Derrota

Evolución del Ranking
CONMEBOL

2022	2023	2024
87	100	105
POSICIÓN	POSICIÓN	POSICIÓN

Fase Alcanzada
CONMEBOL SUDAMERICANA

INGRESO	ALCANZADO
PLAY-OFFS	OCTAVOS DE FINAL

USD
53.652,79
Total **recaudación** por Ticketing

Importe bruto USD
1.100.000
Total **derechos de participación** recibido

USD
-
Total **premio por mérito deportivo** recibido

USD
1.153.652,79
Total de **recaudación temporada**

ESTILOS DE JUEGO
POSESIÓN DEL BALÓN

Posesión Promedio	Minutos en Ventaja	Posesión en Ventaja	Minutos empatando o perdiendo	Posesión Empatando o Perdiendo	Pases Largos (% del total)	Distancia promedio del Saque de Arco
52.8%	120 min.	53.1%	272 min.	52.7%	14.4%	38.1 mts.

FORMACIONES MÁS UTILIZADAS

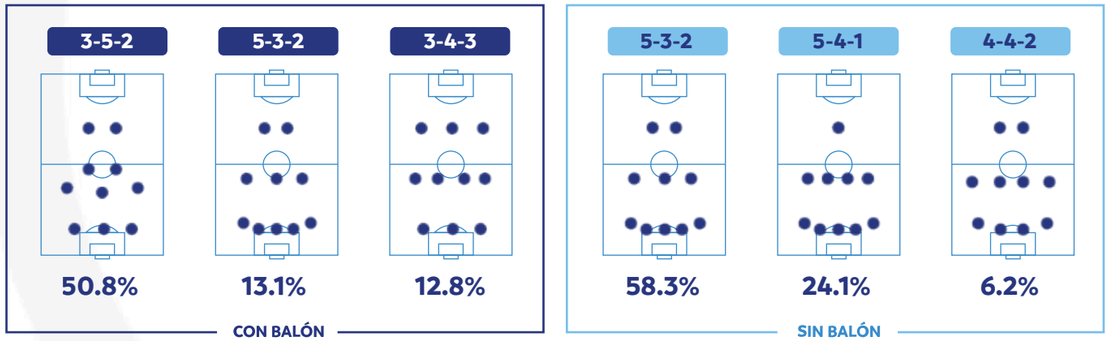

Edades **23** años

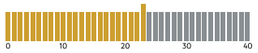

Promedio de edad general

Distribución franja etaria

Menor de 20 años **34%**
Entre 20 y 30 años **57%**
Mayor de 30 años **9%**

Nacionalidades

País	Cant.	Porc.%
Chile	35	79.55%
Argentina	4	9.09%
Uruguay	3	6.82%
Venezuela	1	2.27%
Haiti	1	2.27%

PERFIL OFENSIVO

Goles Totales	Goles Esperados (xG)	Remates Totales	Distancia promedio de Remates (m.)	Remates al Arco	Duelos Aéreos Ganados en Ataque	Jugadores que Anotaron al menos un Gol
4	5.68	46	16.9	14	42.9%	2

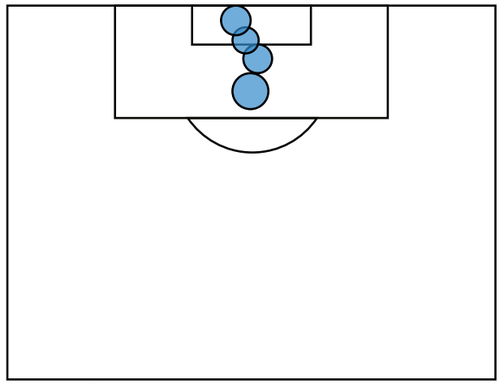

El gráfico muestra los remates por zona. Cuanto mayor es el tamaño de los círculos mayor es la probabilidad de gol del remate (goles esperados - xG).
No se incluyen goles en propia puerta.

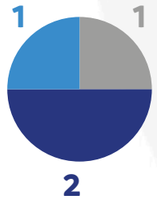

Máximos Goleadores

1	Cris Martínez	3
2	Brayan Palmezano	1

CONSTRUCCIÓN DE ATAQUES

Secuencias de 10 o más pases	Secuencias de 10 o más pases terminados en Ataque	Ataques Directos	Secuencias de 10 o más pases terminados en Gol	Goles a partir de Ataques Directos
18	3	4	0	0

NOTA: Para aparecer en los rankings de jugadores, los futbolistas deben haber participado en un mínimo de dos partidos.
***Ataques Directos:** secuencias en juego abierto que comienzan en el campo propio del equipo, avanzan al menos un 50% hacia el arco rival y terminan con un remate o un toque dentro del área contraria.

PERFIL DEFENSIVO

Remates Concedidos	Duelos Aéreos Ganados en Defensa	Pases Permitidos por Acción Def.	Recuperaciones Rápidas*	Vallas Invictas
72	63.5%	10.2	51	1

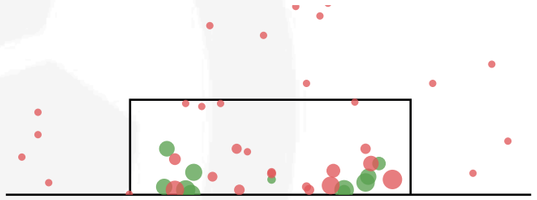

El gráfico muestra los remates concedidos. En rojo están las atajadas y en verde los que terminaron en gol. Cuanto mayor es el tamaño de los círculos mayor es la probabilidad de gol del remate (xGOT). **No se incluyen goles en propia puerta.**

Remates al Arco Concedidos	25
Atajadas	14
xGOT Concedido	10.01
Goles Concedidos	11
Goles Prevenidos	-0.99

ACCIONES DEFENSIVAS

Acciones Defensivas por Zonas

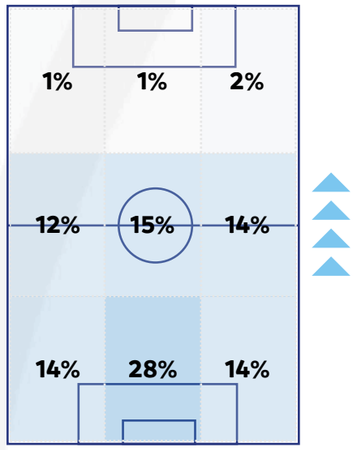

TOP 5 - Duelos por partido Y Duelos Ganados (%)

1	Cris Martínez	14.0 | 40.5%
2	Carlo Villanueva	10.5 | 50.0%
3	Benjamín Gazzolo	10.3 | 71.0%
4	Gonzalo Montes	10.0 | 67.5%
5	Mario Briceño	10.0 | 55.0%

ANÁLISIS DE LA PRESIÓN

Recuperaciones Altas	Terminadas en Remate	Terminadas en Gol
19	3	0

* Recuperaciones Rápidas son aquellas que se consiguen en los seis segundos posteriores a la perdida de la pelota.
** "xGOT" y "Goles Prevenidos" refieren a la dificultad de las atajadas. El primero, xGOT, marca la probabilidad de gol de los remates según la zona del arco donde se dirige. El segundo, Goles Prevenidos, refiere al resultado neto entre los goles concedidos y la estimación por su dificultad (xGOT).

PALESTINO

#6
Participaciones

Goles

A Favor	En Contra	Diferencia de Goles
5	8	-3

Partidos

Ganados	Empatados	Perdidos
1	2	1

Tarjetas

Amarillas	Rojas
11	0

Club Deportivo Palestino
Palestino
palestinooficial
cdPalestinoSADP
Palestinooficial

CHILE
SANTIAGO DE CHILE

Estadio
Parque El Teniente

Capacidad **12.476**

Superficie **Natural**

RIVAL	CONDICIÓN	RESULTADO	GOLES ESPERADOS CONCEDIDOS Y GENERADOS	POSESIÓN
Cuiabá	Local	1-1	0.3 — 2.6	53%
Cuiabá	Visitante	2-1	2.8 — 1.1	29%
DIM	Local	2-2	0.6 — 2.0	48%
DIM	Visitante	0-4	2.8 — 0.6	47%

Victoria Empate Derrota

Evolución del Ranking CONMEBOL

2022	2023	2024
63	67	62
POSICIÓN	POSICIÓN	POSICIÓN

Fase Alcanzada CONMEBOL SUDAMERICANA

INGRESO	ALCANZADO
PLAY-OFFS ▶	OCTAVOS DE FINAL

ESTILOS DE JUEGO
POSESIÓN DEL BALÓN

Posesión Promedio	Minutos en Ventaja	Posesión en Ventaja	Minutos empatando o perdiendo	Posesión Empatando o Perdiendo	Pases Largos (% del total)	Distancia promedio del Saque de Arco
44.1%	171 min.	33.3%	232 min.	51.9%	21.7%	49.4 mts.

FORMACIONES MÁS UTILIZADAS

CON BALÓN

3-5-2	4-2-4	4-4-2
60.0%	8.5%	8.5%

SIN BALÓN

4-5-1	5-3-2	4-4-2
43.7%	23.8%	17.5%

USD
53.481,44
Total **recaudación** por Ticketing

Importe bruto USD
1.100.000
Total **derechos de participación** recibido

USD
-
Total **premio por mérito deportivo** recibido

USD
1.153.481,44
Total de **recaudación temporada**

Edades **25** años

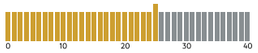

Promedio de edad general

Distribución franja etaria

Menor de 20 años **38%**
Entre 20 y 30 años **43%**
Mayor de 30 años **19%**

Nacionalidades

País	Cant.	Porc.%
Chile	30	81.08%
Argentina	6	16.22%
Paraguay	1	2.70%

PERFIL OFENSIVO

Goles Totales	Goles Esperados (xG)	Remates Totales	Distancia promedio de Remates (m.)	Remates al Arco	Duelos Aéreos Ganados en Ataque	Jugadores que Anotaron al menos un Gol
5	6.32	40	15.7	13	38.9%	4

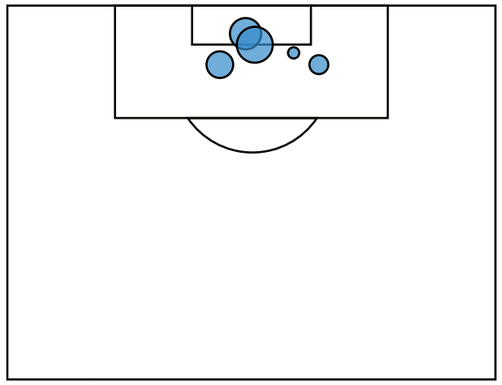

El gráfico muestra los remates por zona. Cuanto mayor es el tamaño de los círculos mayor es la probabilidad de gol del remate (goles esperados - xG).
No se incluyen goles en propia puerta.

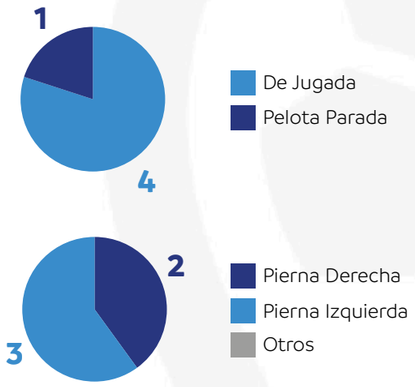

Máximos Goleadores

1	Nicolás Linares	2
2	Junior Marabel	1
3	Gonzalo Sosa	1
4	Iván Román	1

Máximos Asistidores

1	Nicolás Linares	2
2	Ariel Martínez	1
3	Benjamín Rojas	1

CONSTRUCCIÓN DE ATAQUES

Secuencias de 10 o más pases	Secuencias de 10 o más pases terminados en Ataque	Ataques Directos	Secuencias de 10 o más pases terminados en Gol	Goles a partir de Ataques Directos
11	0	7	0	1

NOTA: Para aparecer en los rankings de jugadores, los futbolistas deben haber participado en un mínimo de dos partidos.
***Ataques Directos:** secuencias en juego abierto que comienzan en el campo propio del equipo, avanzan al menos un 50% hacia el arco rival y terminan con un remate o un toque dentro del área contraria.

PERFIL DEFENSIVO

Remates Concedidos	Duelos Aéreos Ganados en Defensa	Pases Permitidos por Acción Def.	Recuperaciones Rápidas*	Vallas Invictas
57	50.0%	12.0	53	0

El gráfico muestra los remates concedidos. En rojo están las atajadas y en verde los que terminaron en gol. Cuanto mayor es el tamaño de los círculos mayor es la probabilidad de gol del remate (xGOT). **No se incluyen goles en propia puerta.**

Remates al Arco Concedidos	21
Atajadas	13
xGOT Concedido	6.86
Goles Concedidos	8
Goles Prevenidos	-0.14

ACCIONES DEFENSIVAS

Acciones Defensivas por Zonas

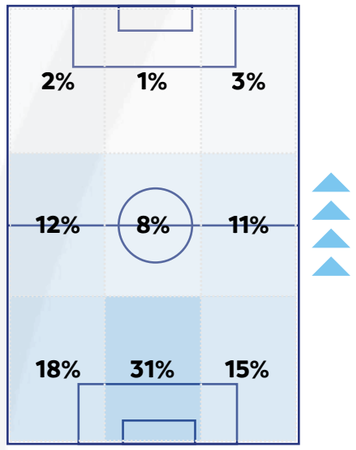

TOP 5 - Duelos por partido Y Duelos Ganados (%)

1	Gonzalo Sosa	13.5 | 48.1%
2	Junior Marabel	13.3 | 47.5%
3	Jonathan Benítez	11.8 | 48.9%
4	Benjamín Rojas	9.8 | 46.2%
5	Iván Román	9.8 | 51.3%

ANÁLISIS DE LA PRESIÓN

Recuperaciones Altas	Terminadas en Remate	Terminadas en Gol
26	3	1

* Recuperaciones Rápidas son aquellas que se consiguen en los seis segundos posteriores a la perdida de la pelota.
** "xGOT" y "Goles Prevenidos" refieren a la dificultad de las atajadas. El primero, xGOT, marca la probabilidad de gol de los remates según la zona del arco donde se dirige. El segundo, Goles Prevenidos, refiere al resultado neto entre los goles concedidos y la estimación por su dificultad (xGOT).

UNIÓN LA CALERA

#4
Participaciones

ulcsadp
ulc_oficial
ulc_of
ulcsadpoficial
ULC_Oficial

Estadio
Sausalito

Capacidad
21.754

Superficie
Natural

Goles

A Favor	En Contra	Diferencia de Goles
2	7	-5

Partidos

Ganados	Empatados	Perdidos
2	1	4

Tarjetas

Amarillas	Rojas
13	0

RIVAL	CONDICIÓN	RESULTADO	GOLES ESPERADOS CONCEDIDOS Y GENERADOS	POSESIÓN
Everton de Viña del Mar	Visitante	1-0	0.7 - 0.5	37%
Alianza	Visitante	1-0	1.2 - 1.4	36%
Universidad Católica	Local	0-1	1.1 - 1.2	52%
Cruzeiro	Local	0-0	0.7 - 0.4	38%
Universidad Católica	Visitante	0-4	2.6 - 0.5	36%
Cruzeiro	Visitante	0-1	1.6 - 0.7	46%
Alianza	Local	0-1	1.7 - 0.6	54%

Victoria Empate Derrota

Evolución del Ranking CONMEBOL

2022	2023	2024
91	77	80
POSICIÓN	POSICIÓN	POSICIÓN

Fase Alcanzada CONMEBOL SUDAMERICANA

INGRESO	ALCANZADO
PRIMERA FASE	FASE DE GRUPOS

USD
9.696,42
Total **recaudación** por Ticketing

Importe bruto USD
1.150.000
Total **derechos de participación** recibido

USD
115.000
Total **premio por mérito deportivo** recibido

USD
1.274.696,42
Total de **recaudación temporada**

Edades **25** años

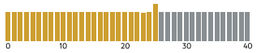

Promedio de edad general

Distribución franja etaria

Menor de 20 años **26%**
Entre 20 y 30 años **51%**
Mayor de 30 años **23%**

Nacionalidades

País	Cant.	Porc.%
Chile	23	74.19%
Argentina	8	25.81%

ESTILOS DE JUEGO
POSESIÓN DEL BALÓN

Posesión Promedio	Minutos en Ventaja	Posesión en Ventaja	Minutos empatando o perdiendo	Posesión Empatando o Perdiendo	Pases Largos (% del total)	Distancia promedio del Saque de Arco
43.2%	65 min.	31.3%	613 min.	44.3%	16.4%	38.7 mts.

FORMACIONES MÁS UTILIZADAS

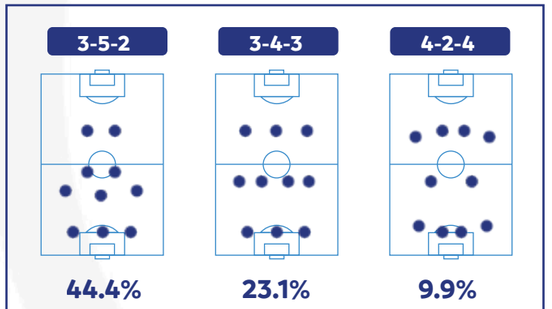

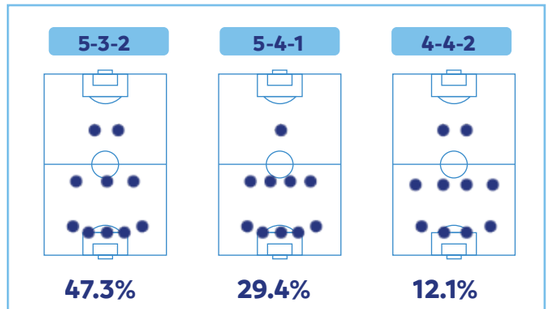

PERFIL OFENSIVO

Goles Totales	Goles Esperados (xG)	Remates Totales	Distancia promedio de Remates (m.)	Remates al Arco	Duelos Aéreos Ganados en Ataque	Jugadores que Anotaron al menos un Gol
2	5.30	80	20.0	23	43.2%	2

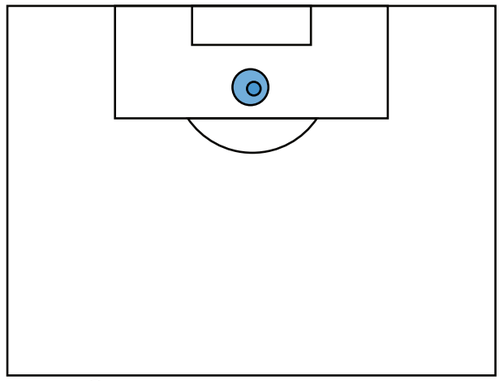

El gráfico muestra los remates por zona. Cuanto mayor es el tamaño de los círculos mayor es la probabilidad de gol del remate (goles esperados - xG). **No se incluyen goles en propia puerta.**

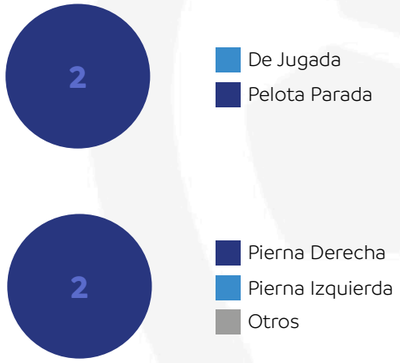

Máximos Goleadores

1	Nicolás Ferreyra	1
2	Emmanuel Gigliotti	1

Máximos Asistidores

1	César Pérez	1

CONSTRUCCIÓN DE ATAQUES

Secuencias de 10 o más pases	Secuencias de 10 o más pases terminados en Ataque	Ataques Directos	Secuencias de 10 o más pases terminados en Gol	Goles a partir de Ataques Directos
17	5	10	0	0

NOTA: Para aparecer en los rankings de jugadores, los futbolistas deben haber participado en un mínimo de dos partidos.
***Ataques Directos:** secuencias en juego abierto que comienzan en el campo propio del equipo, avanzan al menos un 50% hacia el arco rival y terminan con un remate o un toque dentro del área contraria.

PERFIL DEFENSIVO

Remates Concedidos	Duelos Aéreos Ganados en Defensa	Pases Permitidos por Acción Def.	Recuperaciones Rápidas*	Vallas Invictas
98	65.0%	13.2	101	3

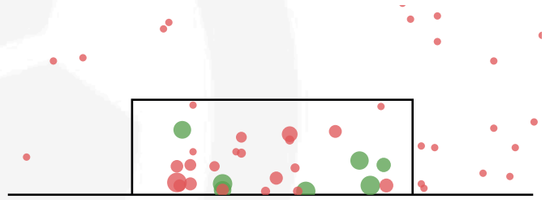

El gráfico muestra los remates concedidos. En rojo están las atajadas y en verde los que terminaron en gol. Cuanto mayor es el tamaño de los círculos mayor es la probabilidad de gol del remate (xGOT). **No se incluyen goles en propia puerta.**

Remates al Arco Concedidos	24
Atajadas	17
xGOT Concedido	8.79
Goles Concedidos	7
Goles Prevenidos	1.79

ACCIONES DEFENSIVAS

Acciones Defensivas por Zonas

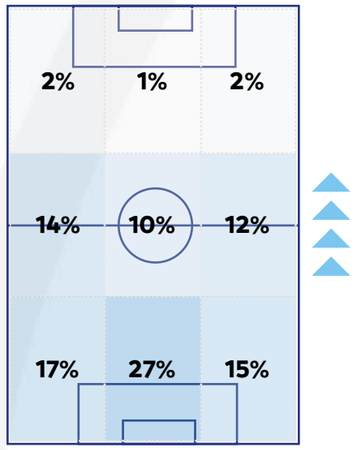

TOP 5 - Duelos por partido Y Duelos Ganados (%)

1	Franco Soldano	15.2 | 48.4%
2	César Pérez	12.6 | 56.8%
3	Matías Cavalleri	9.6 | 49.3%
4	Nicolás Ferreyra	8.8 | 65.9%
5	Axel Encinas	8.8 | 47.7%

ANÁLISIS DE LA PRESIÓN

Recuperaciones Altas	Terminadas en Remate	Terminadas en Gol
48	7	0

* Recuperaciones Rápidas son aquellas que se consiguen en los seis segundos posteriores a la perdida de la pelota.
** "xGOT" y "Goles Prevenidos" refieren a la dificultad de las atajadas. El primero, xGOT, marca la probabilidad de gol de los remates según la zona del arco donde se dirige. El segundo, Goles Prevenidos, refiere al resultado neto entre los goles concedidos y la estimación por su dificultad (xGOT).

UNIVERSIDAD CATÓLICA

#14
Participaciones

Goles

A Favor	En Contra	Diferencia de Goles
0	2	-2

Partidos

Ganados	Empatados	Perdidos
0	0	1

Tarjetas

Amarillas	Rojas
2	0

cruzados.cl
cruzados_oficial
cruzados
Canal Oficial de Universidad Católica

Estadio
Nacional Julio Martínez Pradanos

Capacidad	Superficie
46.190	Natural

RIVAL	CONDICIÓN	RESULTADO	GOLES ESPERADOS CONCEDIDOS Y GENERADOS	POSESIÓN
Coquimbo Unido	Local	0-2	1.8 — 0.0	68%

Victoria Empate Derrota

Evolución del Ranking CONMEBOL

2022	2023	2024
26	25	28
POSICIÓN	POSICIÓN	POSICIÓN

Fase Alcanzada CONMEBOL SUDAMERICANA

INGRESO	ALCANZADO
PRIMERA FASE	PRIMERA FASE

ESTILOS DE JUEGO
POSESIÓN DEL BALÓN

Posesión Promedio	Minutos en Ventaja	Posesión en Ventaja	Minutos empatando o perdiendo	Posesión Empatando o Perdiendo	Pases Largos (% del total)	Distancia promedio del Saque de Arco
65.9%	0 min.	N/A	94 min.	65.9%	13.1%	24.5 mts.

FORMACIONES MÁS UTILIZADAS

USD
95.794,88
Total **recaudación** por Ticketing

Importe bruto USD
225.000
Total **derechos de participación** recibido

USD
-
Total **premio por mérito deportivo** recibido

USD
320.794,88
Total de **recaudación temporada**

Edades **24** años

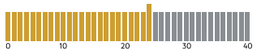

Promedio de edad general

Distribución franja etaria

Menor de 20 años **48%**
Entre 20 y 30 años **27%**
Mayor de 30 años **25%**

Nacionalidades

País	Cant.	Porc.%
Chile	35	87.50%
Argentina	3	7.50%
Venezuela	1	2.50%
Uruguay	1	2.50%

PERFIL OFENSIVO

Goles Totales	Goles Esperados (xG)	Remates Totales	Distancia promedio de Remates (m.)	Remates al Arco	Duelos Aéreos Ganados en Ataque	Jugadores que Anotaron al menos un Gol
0	0.02	1	26.2	0	16.7%	0

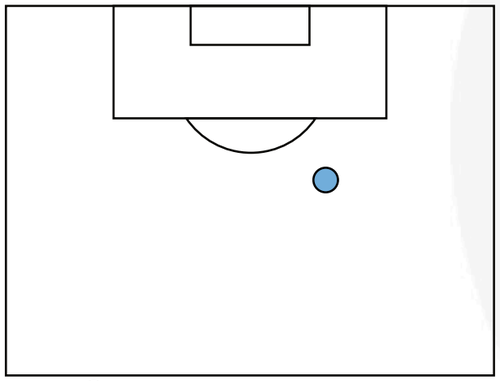

El gráfico muestra los remates por zona. Cuanto mayor es el tamaño de los círculos mayor es la probabilidad de gol del remate (goles esperados - xG).
No se incluyen goles en propia puerta.

Máximos Rematadores

1	Gary Kagelmacher	1

CONSTRUCCIÓN DE ATAQUES

Secuencias de 10 o más pases	Secuencias de 10 o más pases terminados en Ataque	Ataques Directos	Secuencias de 10 o más pases terminados en Gol	Goles a partir de Ataques Directos
10	0	1	0	0

NOTA: Para aparecer en los rankings de jugadores, los futbolistas deben haber participado en un mínimo de dos partidos.
***Ataques Directos:** secuencias en juego abierto que comienzan en el campo propio del equipo, avanzan al menos un 50% hacia el arco rival y terminan con un remate o un toque dentro del área contraria.

PERFIL DEFENSIVO

Remates Concedidos	Duelos Aéreos Ganados en Defensa	Pases Permitidos por Acción Def.	Recuperaciones Rápidas*	Vallas Invictas
14	63.6%	9.3	13	0

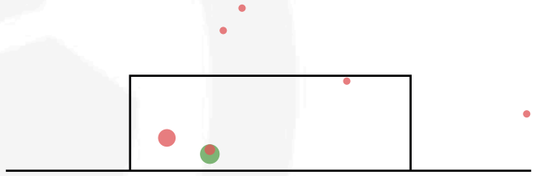

El gráfico muestra los remates concedidos. En rojo están las atajadas y en verde los que terminaron en gol. Cuanto mayor es el tamaño de los círculos mayor es la probabilidad de gol del remate (xGOT). **No se incluyen goles en propia puerta.**

Remates al Arco Concedidos	3
Atajadas	2
xGOT Concedido	1.720
Goles Concedidos	2
Goles Prevenidos	0.72

ACCIONES DEFENSIVAS

Acciones Defensivas por Zonas

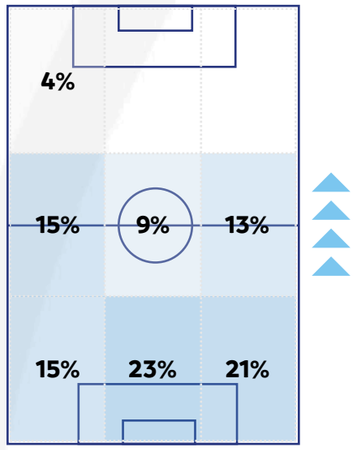

TOP 5 - Duelos por partido Y Duelos Ganados (%)

1	Alfred Canales	10.0 | 40.0%
2	Guillermo Soto	8.0 | 62.5%
3	Fernando Zampedri	8.0 | 25.0%
4	Gonzalo Tapia	8.0 | 50.0%
5	Daniel Gónzalez	8.0 | 75.0%

ANÁLISIS DE LA PRESIÓN

Recuperaciones Altas	Terminadas en Remate	Terminadas en Gol
7	0	0

* Recuperaciones Rápidas son aquellas que se consiguen en los seis segundos posteriores a la perdida de la pelota.
** "xGOT" y "Goles Prevenidos" refieren a la dificultad de las atajadas. El primero, xGOT, marca la probabilidad de gol de los remates según la zona del arco donde se dirige. El segundo, Goles Prevenidos, refiere al resultado neto entre los goles concedidos y la estimación por su dificultad (xGOT).

FEDERACION COLOMBIANA DE FUTBOL

COLOMBIA

ALIANZA FÚTBOL CLUB

América

DT

DIM

ALIANZA FC

#1
Participación

AlianzaPetrolera
apetrolera
APetrolera
Alianza Petrolera F.C

Estadio
Armando Maestre Pavajeau

Capacidad **11.000**

Superficie **Natural**

Goles

A Favor	En Contra	Diferencia de Goles
7	11	-4

Partidos

Ganados	Empatados	Perdidos
2	2	3

Tarjetas

Amarillas	Rojas
16	1

RIVAL	CONDICIÓN	RESULTADO	GOLES ESPERADOS CONCEDIDOS Y GENERADOS	POSESIÓN
América de Cali	Local	2-1	0.1 0.4	41%
Unión La Calera	Local	0-1	1.4 1.2	64%
Cruzeiro	Visitante	3-3	1.1 1.1	35%
Universidad Católica	Local	1-3	2.0 1.3	49%
Cruzeiro	Local	0-3	3.1 0.6	44%
Universidad Católica	Visitante	0-0	2.2 0.4	32%
Unión La Calera	Visitante	1-0	0.6 1.7	46%

Victoria Empate Derrota

Evolución del Ranking CONMEBOL

2022	2023	2024
S/R	S/R	S/R
POSICIÓN	POSICIÓN	POSICIÓN

Fase Alcanzada CONMEBOL SUDAMERICANA

INGRESO	ALCANZADO
PRIMERA FASE	FASE DE GRUPOS

USD
41.978,95
Total **recaudación** por Ticketing

Importe bruto USD
1.125.000
Total **derechos de participación** recibido

USD
115.000
Total **premio por mérito deportivo** recibido

USD
1.281.978,95
Total de **recaudación temporada**

Edades **27** años

Promedio de edad general

Distribución franja etaria

Menor de 20 años **3%**
Entre 20 y 30 años **75%**
Mayor de 30 años **22%**

Nacionalidades

País	Cant.	Porc.%
Colombia	31	97%
El Salvador	1	3%

ESTILOS DE JUEGO
POSESIÓN DEL BALÓN

Posesión Promedio	Minutos en Ventaja	Posesión en Ventaja	Minutos empatando o perdiendo	Posesión Empatando o Perdiendo	Pases Largos (% del total)	Distancia promedio del Saque de Arco
44.7%	**149 min.**	**36.4%**	**541 min.**	**47.0%**	**15.4%**	**33.7 mts.**

FORMACIONES MÁS UTILIZADAS

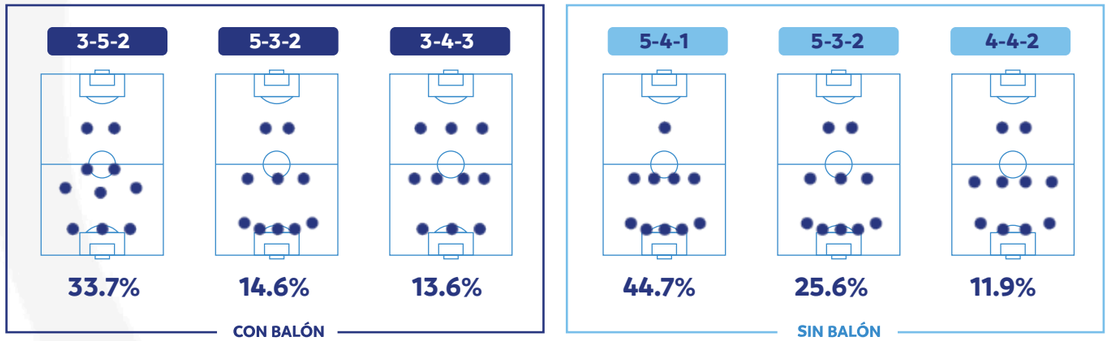

PERFIL OFENSIVO

Goles Totales	Goles Esperados (xG)	Remates Totales	Distancia promedio de Remates (m.)	Remates al Arco	Duelos Aéreos Ganados en Ataque	Jugadores que Anotaron al menos un Gol
7	7.08	75	21.3	26	25.9%	3

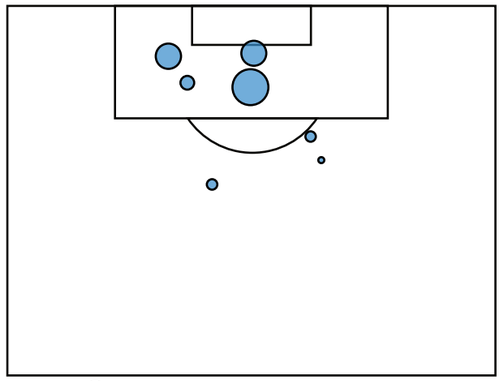

El gráfico muestra los remates por zona. Cuanto mayor es el tamaño de los círculos mayor es la probabilidad de gol del remate (goles esperados - xG). **No se incluyen goles en propia puerta.**

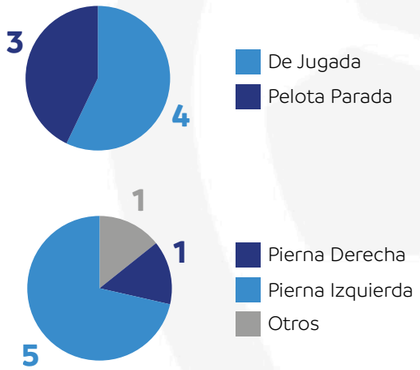

Máximos Goleadores

1	Emerson Batalla	4
2	Jesús Figueroa	2
3	Royscer Colpa	1

Máximos Asistidores

1	Leonardo Saldaña	2
2	Michael Rangel	1
3	Jhair Castillo	1
4	Mayer Gil	1

CONSTRUCCIÓN DE ATAQUES

Secuencias de 10 o más pases	Secuencias de 10 o más pases terminados en Ataque	Ataques Directos	Secuencias de 10 o más pases terminados en Gol	Goles a partir de Ataques Directos
36	4	9	0	0

NOTA: Para aparecer en los rankings de jugadores, los futbolistas deben haber participado en un mínimo de dos partidos.
***Ataques Directos:** secuencias en juego abierto que comienzan en el campo propio del equipo, avanzan al menos un 50% hacia el arco rival y terminan con un remate o un toque dentro del área contraria.

PERFIL DEFENSIVO

Remates Concedidos	Duelos Aéreos Ganados en Defensa	Pases Permitidos por Acción Def.	Recuperaciones Rápidas*	Vallas Invictas
112	59.7%	14.2	78	2

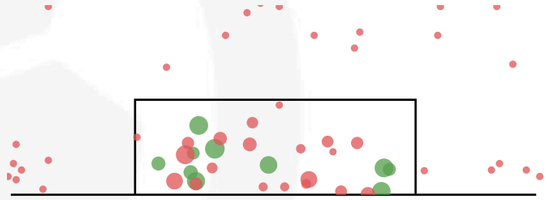

El gráfico muestra los remates concedidos. En rojo están las atajadas y en verde los que terminaron en gol. Cuanto mayor es el tamaño de los círculos mayor es la probabilidad de gol del remate (xGOT). **No se incluyen goles en propia puerta.**

Remates al Arco Concedidos	28
Atajadas	17
xGOT Concedido	10.05
Goles Concedidos	11
Goles Prevenidos	0.05

ACCIONES DEFENSIVAS

Acciones Defensivas por Zonas

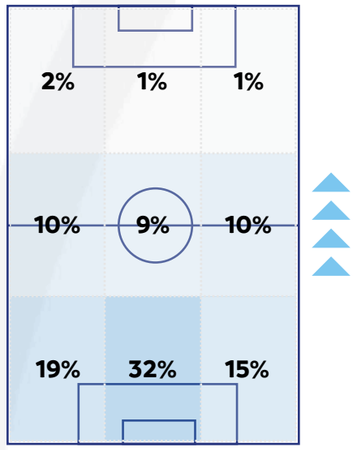

TOP 5 - Duelos por partido Y Duelos Ganados (%)

1	Andrés Rentería	12.0 | 45.8%
2	Emerson Batalla	11.7 | 56.1%
3	Pedro Franco	8.7 | 60.7%
4	Mayer Gil	8.3 | 40.0%
5	Rubén Manjarrés	8.3 | 39.7%

ANÁLISIS DE LA PRESIÓN

Recuperaciones Altas	Terminadas en Remate	Terminadas en Gol
37	11	2

* Recuperaciones Rápidas son aquellas que se consiguen en los seis segundos posteriores a la perdida de la pelota.
** "xGOT" y "Goles Prevenidos" refieren a la dificultad de las atajadas. El primero, xGOT, marca la probabilidad de gol de los remates según la zona del arco donde se dirige. El segundo, Goles Prevenidos, refiere al resultado neto entre los goles concedidos y la estimación por su dificultad (xGOT).

AMÉRICA DE CALI

#6
Participaciones

Goles

A Favor	En Contra	Diferencia de Goles
1	2	-1

Partidos

Ganados	Empatados	Perdidos
0	0	1

Tarjetas

Amarillas	Rojas
5	0

Americadecalisad
americadecali
lapasiondeunpueblo
AmericadeCali
AmericadeCaliOficial

Estadio
Pascual Guerrero

Capacidad
37.000

Superficie
Natural

RIVAL	CONDICIÓN	RESULTADO	GOLES ESPERADOS CONCEDIDOS Y GENERADOS	POSESIÓN
Alianza	Visitante	**1-2**	0.4 — 0.1	**59%**

Victoria Empate Derrota

Evolución del Ranking CONMEBOL

2022	2023	2024
37	**36**	**36**
POSICIÓN	POSICIÓN	POSICIÓN

Fase Alcanzada CONMEBOL SUDAMERICANA

INGRESO	ALCANZADO
PRIMERA FASE	PRIMERA FASE

USD
-
Total **recaudación** por Ticketing

Importe bruto USD
250.000
Total **derechos de participación** recibido

USD
-
Total **premio por mérito deportivo** recibido

USD
250.000
Total de **recaudación temporada**

Edades 29 años

Promedio de edad general

Distribución franja etaria

- Menor de 20 años **9%**
- Entre 20 y 30 años **47%**
- Mayor de 30 años **44%**

Nacionalidades

País	Cant.	Porc.%
Colombia	27	84.375%
Argentina	3	9.375%
Venezuela	2	6.25%

ESTILOS DE JUEGO
POSESIÓN DEL BALÓN

Posesión Promedio	Minutos en Ventaja	Posesión en Ventaja	Minutos empatando o perdiendo	Posesión Empatando o Perdiendo	Pases Largos (% del total)	Distancia promedio del Saque de Arco
59.2%	**0 min.**	**N/A**	**97 min.**	**59.2%**	**12.8%**	**37.9 mts.**

FORMACIONES MÁS UTILIZADAS

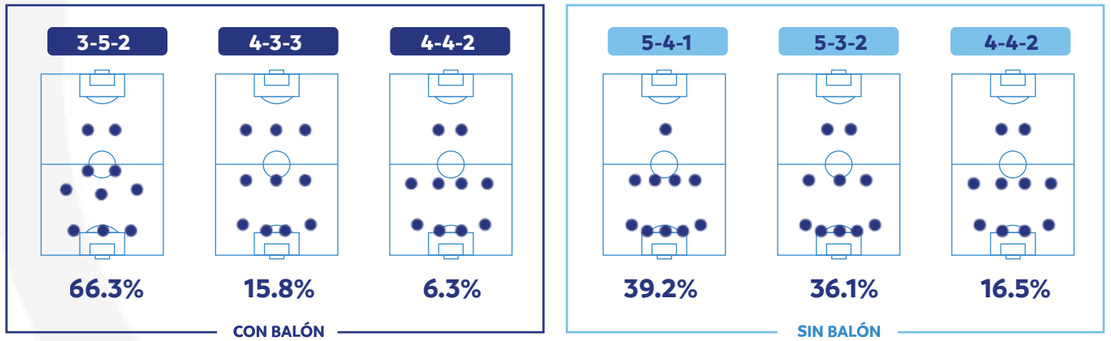

PERFIL OFENSIVO

Goles Totales	Goles Esperados (xG)	Remates Totales	Distancia promedio de Remates (m.)	Remates al Arco	Duelos Aéreos Ganados en Ataque	Jugadores que Anotaron al menos un Gol
1	1.77	16	17.3	2	36.4%	1

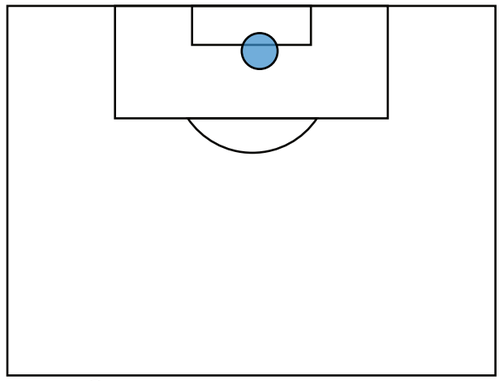

El gráfico muestra los remates por zona. Cuanto mayor es el tamaño de los círculos mayor es la probabilidad de gol del remate (goles esperados - xG).
No se incluyen goles en propia puerta.

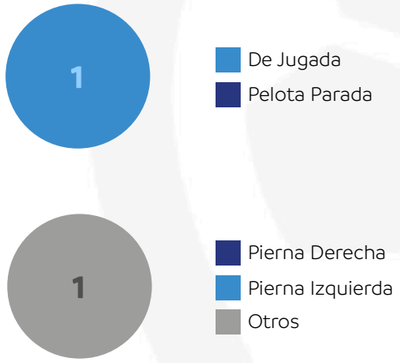

Máximos Goleadores

1	Cristian Barrios	1

Máximos Asistidores

1	Éver Valencia	1

CONSTRUCCIÓN DE ATAQUES

Secuencias de 10 o más pases	Secuencias de 10 o más pases terminados en Ataque	Ataques Directos	Secuencias de 10 o más pases terminados en Gol	Goles a partir de Ataques Directos
3	0	1	0	1

NOTA: Para aparecer en los rankings de jugadores, los futbolistas deben haber participado en un mínimo de dos partidos.
***Ataques Directos:** secuencias en juego abierto que comienzan en el campo propio del equipo, avanzan al menos un 50% hacia el arco rival y terminan con un remate o un toque dentro del área contraria.

PERFIL DEFENSIVO

Remates Concedidos	Duelos Aéreos Ganados en Defensa	Pases Permitidos por Acción Def.	Recuperaciones Rápidas*	Vallas Invictas
10	83.3%	8.6	18	0

El gráfico muestra los remates concedidos. En rojo están las atajadas y en verde los que terminaron en gol. Cuanto mayor es el tamaño de los círculos mayor es la probabilidad de gol del remate (xGOT). **No se incluyen goles en propia puerta.**

Remates al Arco Concedidos	4
Atajadas	2
xGOT Concedido	1.310
Goles Concedidos	2
Goles Prevenidos	-0.69

ACCIONES DEFENSIVAS

Acciones Defensivas por Zonas

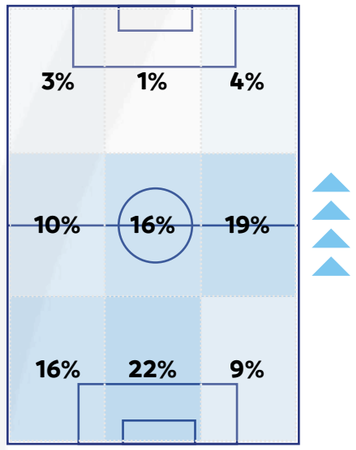

TOP 5 - Duelos por partido Y Duelos Ganados (%)

1	Cristian Barrios	17.0 | 29.4%
2	Luis Paz	16.0 | 31.3%
3	Daniel Bocanegra	10.0 | 60.0%
4	Adrián Ramos	10.0 | 30.0%
5	John García	9.0 | 77.8%

ANÁLISIS DE LA PRESIÓN

Recuperaciones Altas	Terminadas en Remate	Terminadas en Gol
6	1	0

* Recuperaciones Rápidas son aquellas que se consiguen en los seis segundos posteriores a la perdida de la pelota.
** "xGOT" y "Goles Prevenidos" refieren a la dificultad de las atajadas. El primero, xGOT, marca la probabilidad de gol de los remates según la zona del arco donde se dirige. El segundo, Goles Prevenidos, refiere al resultado neto entre los goles concedidos y la estimación por su dificultad (xGOT).

DEPORTES TOLIMA

#11
Participaciones

Goles

A Favor	En Contra	Diferencia de Goles
0	0	0

Partidos

Ganados	Empatados	Perdidos
0	1	0

Tarjetas

Amarillas	Rojas
1	0

Club Deportes Tolima SA
cdtolima
cdtolima
cdtolima

Estadio
Manuel Murillo Toro

Capacidad **30.239**

Superficie **Natural**

RIVAL	CONDICIÓN	RESULTADO	GOLES ESPERADOS CONCEDIDOS Y GENERADOS	POSESIÓN
DIM	Local	0-0	0.7 — 0.7	51%

Victoria Empate Derrota

Evolución del Ranking CONMEBOL

2022	2023	2024
60	47	48
POSICIÓN	POSICIÓN	POSICIÓN

Fase Alcanzada CONMEBOL SUDAMERICANA

INGRESO	ALCANZADO
PRIMERA FASE	PRIMERA FASE

USD
117.091,15
Total **recaudación** por Ticketing

Importe bruto USD
225.000
Total **derechos de participación** recibido

USD
-
Total **premio por mérito deportivo** recibido

USD
342.091,15
Total de **recaudación temporada**

Edades 26 años

Promedio de edad general

Distribución franja etaria

Menor de 20 años **18%**
Entre 20 y 30 años **69%**
Mayor de 30 años **13%**

Nacionalidades

País	Cant.	Porc.%
Colombia	34	89.48%
Venezuela	1	2.63%
Uruguay	1	2.63%
Brasil	1	2.63%
Argentina	1	2.63%

ESTILOS DE JUEGO
POSESIÓN DEL BALÓN

Posesión Promedio	Minutos en Ventaja	Posesión en Ventaja	Minutos empatando o perdiendo	Posesión Empatando o Perdiendo	Pases Largos (% del total)	Distancia promedio del Saque de Arco
51.5%	0 min.	N/A	100 min.	51.5%	12.3%	30.6 mts.

FORMACIONES MÁS UTILIZADAS

CON BALÓN

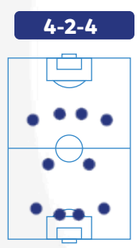

50.0% 22.3% 14.9%

SIN BALÓN

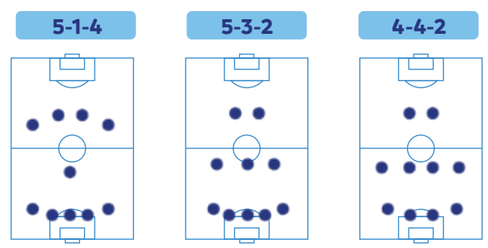

39.4% 28.7% 22.3%

PERFIL OFENSIVO

Goles Totales	Goles Esperados (xG)	Remates Totales	Distancia promedio de Remates (m.)	Remates al Arco	Duelos Aéreos Ganados en Ataque	Jugadores que Anotaron al menos un Gol
0	0.68	13	18.7	2	44.4%	0

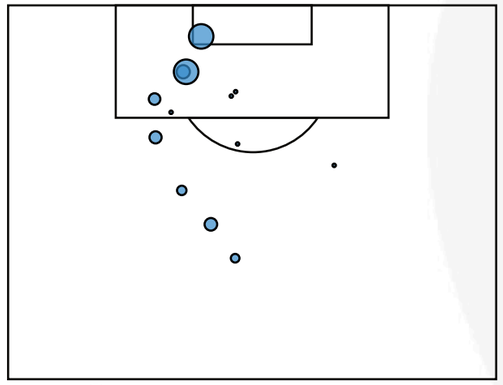

El gráfico muestra los remates por zona. Cuanto mayor es el tamaño de los círculos mayor es la probabilidad de gol del remate (goles esperados - xG). **No se incluyen goles en propia puerta.**

Máximos Rematadores

1	Brayan Rovira	2
2	Yeison Guzmán	2
3	Junior Hernández	2
4	Brayan Gil	2
5	Julián Quiñónes	1

Más Asistencias de Remate

1	Yeison Guzmán	5
2	Kevin Pérez	2
3	Álex Castro	1
4	Jeison Lucumí	1

CONSTRUCCIÓN DE ATAQUES

Secuencias de 10 o más pases	Secuencias de 10 o más pases terminados en Ataque	Ataques Directos	Secuencias de 10 o más pases terminados en Gol	Goles a partir de Ataques Directos
5	1	4	0	0

NOTA: Para aparecer en los rankings de jugadores, los futbolistas deben haber participado en un mínimo de dos partidos.
***Ataques Directos:** secuencias en juego abierto que comienzan en el campo propio del equipo, avanzan al menos un 50% hacia el arco rival y terminan con un remate o un toque dentro del área contraria.

PERFIL DEFENSIVO

Remates Concedidos	Duelos Aéreos Ganados en Defensa	Pases Permitidos por Acción Def.	Recuperaciones Rápidas*	Vallas Invictas
13	20.0%	15.8	16	1

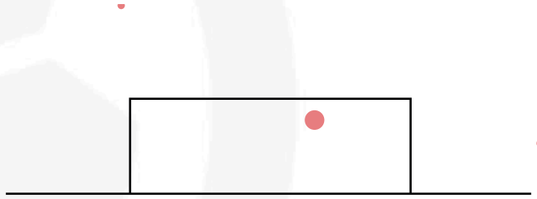

El gráfico muestra los remates concedidos. En rojo están las atajadas y en verde los que terminaron en gol. Cuanto mayor es el tamaño de los círculos mayor es la probabilidad de gol del remate (xGOT). **No se incluyen goles en propia puerta.**

Remates al Arco Concedidos	1
Atajadas	1
xGOT Concedido	0.140
Goles Concedidos	0
Goles Prevenidos	0.14

ACCIONES DEFENSIVAS

Acciones Defensivas por Zonas

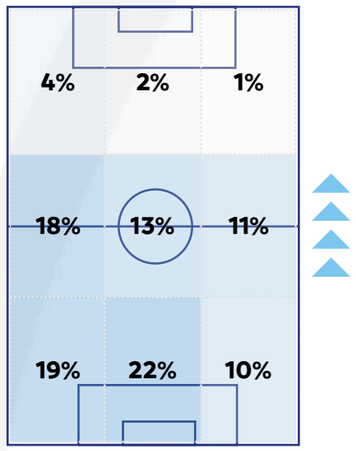

TOP 5 - Duelos por partido Y Duelos Ganados (%)

1	Álex Castro	16.0 | 56.3%
2	Brayan Rovira	13.0 | 53.8%
3	Anderson Angulo	11.0 | 81.8%
4	Yhorman Hurtado	10.0 | 20.0%
5	Junior Hernández	10.0 | 90.0%

ANÁLISIS DE LA PRESIÓN

Recuperaciones Altas	Terminadas en Remate	Terminadas en Gol
5	1	0

* Recuperaciones Rápidas son aquellas que se consiguen en los seis segundos posteriores a la perdida de la pelota.
** "xGOT" y "Goles Prevenidos" refieren a la dificultad de las atajadas. El primero, xGOT, marca la probabilidad de gol de los remates según la zona del arco donde se dirige. El segundo, Goles Prevenidos, refiere al resultado neto entre los goles concedidos y la estimación por su dificultad (xGOT).

INDEPENDIENTE MEDELLÍN

#7
Participaciones

DIM.Oficial
DIMOFICIALCOM
dimoficial
DIM_oficial
DIM Oficial

Estadio
Atanasio Girardot

Capacidad
44.826

Superficie
Natural

Goles

A Favor	En Contra	Diferencia de Goles
23	10	13

Partidos

Ganados	Empatados	Perdidos
5	5	1

Tarjetas

Amarillas	Rojas
22	0

RIVAL	CONDICIÓN	RESULTADO	GOLES ESPERADOS CONCEDIDOS Y GENERADOS	POSESIÓN
Deportes Tolima	Visitante	0-0	0.7 — 0.7	49%
Always Ready	Visitante	0-2	0.9 — 0.4	52%
César Vallejo	Local	4-2	1.7 — 2.8	58%
Defensa y Justicia	Local	2-1	1.0 — 1.8	44%
César Vallejo	Visitante	5-1	1.8 — 3.2	58%
Defensa y Justicia	Visitante	1-1	0.9 — 0.3	43%
Always Ready	Local	4-0	0.9 — 1.2	66%
Palestino	Visitante	2-2	2.0 — 0.6	52%
Palestino	Local	4-0	0.6 — 2.8	53%
Lanús	Visitante	0-0	1.8 — 0.3	49%
Lanús	Local	1-1	0.5 — 1.0	66%

Victoria Empate Derrota

Evolución del Ranking CONMEBOL

2022	2023	2024
55	54	51
POSICIÓN	POSICIÓN	POSICIÓN

Fase Alcanzada CONMEBOL SUDAMERICANA

INGRESO	ALCANZADO
PRIMERA FASE	CUARTOS DE FINAL

USD
1.077.918,76
Total **recaudación** por Ticketing

Importe bruto USD
2.450.000
Total **derechos de participación** recibido

USD
460.000
Total **premio por mérito deportivo** recibido

USD
3.987.918,76
Total de **recaudación temporada**

Edades **25** años

Promedio de edad general

Distribución franja etaria

Menor de 20 años **31%**
Entre 20 y 30 años **52%**
Mayor de 30 años **17%**

Nacionalidades

País	Cant.	Porc.%
Colombia	38	90.48%
Uruguay	3	7.14%
Brasil	1	2.38%

ESTILOS DE JUEGO
POSESIÓN DEL BALÓN

Posesión Promedio	Minutos en Ventaja	Posesión en Ventaja	Minutos empatando o perdiendo	Posesión Empatando o Perdiendo	Pases Largos (% del total)	Distancia promedio del Saque de Arco
53.3%	410 min.	49.6%	677 min.	55.6%	14.7%	45.1 mts.

FORMACIONES MÁS UTILIZADAS

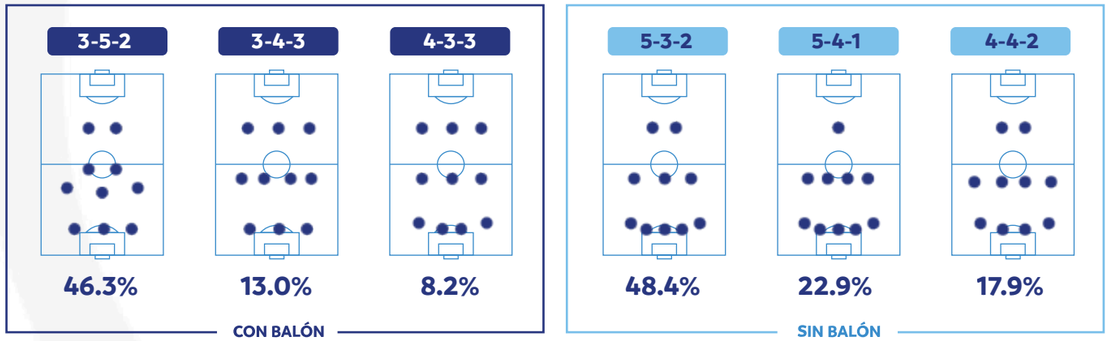

PERFIL OFENSIVO

Goles Totales	Goles Esperados (xG)	Remates Totales	Distancia promedio de Remates (m.)	Remates al Arco	Duelos Aéreos Ganados en Ataque	Jugadores que Anotaron al menos un Gol
23	14.7	138	18.2	51	51.8%	9

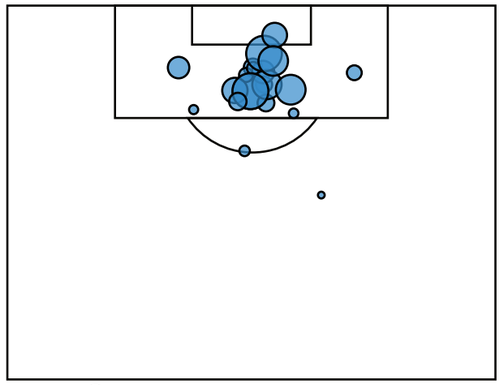

El gráfico muestra los remates por zona. Cuanto mayor es el tamaño de los círculos mayor es la probabilidad de gol del remate (goles esperados - xG). **No se incluyen goles en propia puerta.**

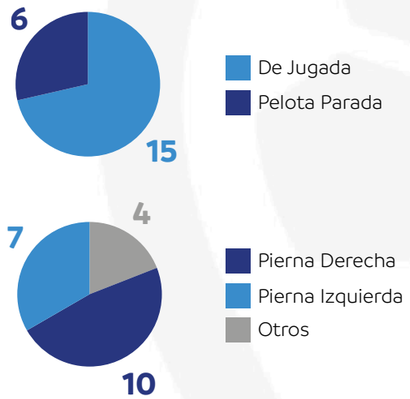

Máximos Goleadores

1	Brayan Léon	6
2	Ménder García	4
3	Baldomero Perlaza	2
4	Joaquín Varela	2
5	Jhon Vásquez	2

Máximos Asistidores

1	Brayan Léon	3
2	Jaime Alvarado	2
3	Miguel Monsalve	2
4	Pablo Lima	1
5	Baldomero Perlaza	1

CONSTRUCCIÓN DE ATAQUES

Secuencias de 10 o más pases	Secuencias de 10 o más pases terminados en Ataque	Ataques Directos	Secuencias de 10 o más pases terminados en Gol	Goles a partir de Ataques Directos
114	17	14	1	2

NOTA: Para aparecer en los rankings de jugadores, los futbolistas deben haber participado en un mínimo de dos partidos.
***Ataques Directos:** secuencias en juego abierto que comienzan en el campo propio del equipo, avanzan al menos un 50% hacia el arco rival y terminan con un remate o un toque dentro del área contraria.

PERFIL DEFENSIVO

Remates Concedidos	Duelos Aéreos Ganados en Defensa	Pases Permitidos por Acción Def.	Recuperaciones Rápidas*	Vallas Invictas
158	64.6%	10.8	113	4

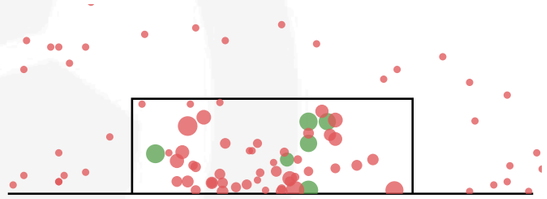

El gráfico muestra los remates concedidos. En rojo están las atajadas y en verde los que terminaron en gol. Cuanto mayor es el tamaño de los círculos mayor es la probabilidad de gol del remate (xGOT). **No se incluyen goles en propia puerta.**

Remates al Arco Concedidos	47
Atajadas	40
xGOT Concedido	11.16
Goles Concedidos	10
Goles Prevenidos	4.16

ACCIONES DEFENSIVAS

Acciones Defensivas por Zonas

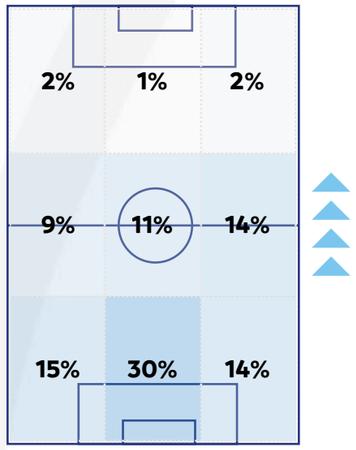

TOP 5 - Duelos por partido Y Duelos Ganados (%)

1	Brayan Léon	10.2 | 39.2%
2	Luis Orejuela	9.6 | 52.1%
3	Miguel Monsalve	7.8 | 72.3%
4	Leyser Chaverra	7.7 | 50.6%
5	Jimer Fory	7.7 | 57.1%

ANÁLISIS DE LA PRESIÓN

Recuperaciones Altas	Terminadas en Remate	Terminadas en Gol
68	10	4

* Recuperaciones Rápidas son aquellas que se consiguen en los seis segundos posteriores a la perdida de la pelota.
** "xGOT" y "Goles Prevenidos" refieren a la dificultad de las atajadas. El primero, xGOT, marca la probabilidad de gol de los remates según la zona del arco donde se dirige. El segundo, Goles Prevenidos, refiere al resultado neto entre los goles concedidos y la estimación por su dificultad (xGOT).

ECUADOR

BARCELONA

#11
Participaciones

BARCELONA SPORTING CLUB
barcelonasc
barcelonascoficial
BarcelonaSC
BarcelonaSportingClub

Estadio
Monumental Banco Pichincha

Capacidad **57.267**

Superficie **Natural**

Goles

A Favor	En Contra	Diferencia de Goles
3	4	-1

Partidos

Ganados	Empatados	Perdidos
0	1	1

Tarjetas

Amarillas	Rojas
5	0

RIVAL	CONDICIÓN	RESULTADO	GOLES ESPERADOS CONCEDIDOS Y GENERADOS	POSESIÓN
RB Bragantino	Local	1-1	0.6 — 0.9	54%
RB Bragantino	Visitante	2-3	1.4 — 0.3	55%

Victoria Empate Derrota

Evolución del Ranking CONMEBOL

2022	2023	2024
18	19	24
POSICIÓN	POSICIÓN	POSICIÓN

Fase Alcanzada CONMEBOL SUDAMERICANA

INGRESO	ALCANZADO
PLAY-OFFS	PLAY-OFFS

ESTILOS DE JUEGO
POSESIÓN DEL BALÓN

Posesión Promedio	Minutos en Ventaja	Posesión en Ventaja	Minutos empatando o perdiendo	Posesión Empatando o Perdiendo	Pases Largos (% del total)	Distancia promedio del Saque de Arco
54.5%	24 min.	43.8%	175 min.	55.7%	14.3%	38.4 mts.

FORMACIONES MÁS UTILIZADAS

CON BALÓN

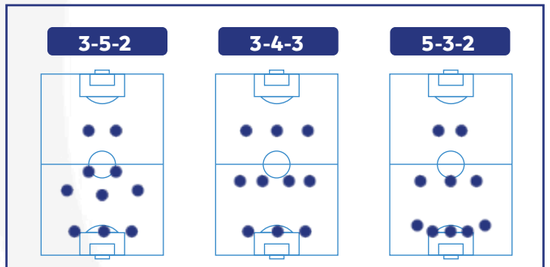

SIN BALÓN

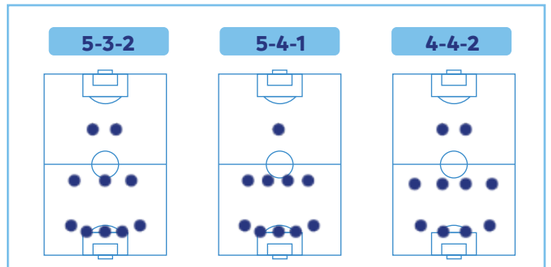

USD
76.827,50
Total **recaudación** por Ticketing

Importe bruto USD
500.000
Total **derechos de participación** recibido

USD
-
Total **premio por mérito deportivo** recibido

USD
576.827,50
Total de **recaudación temporada**

Edades **25** años

Promedio de edad general

Distribución franja etaria

Menor de 20 años **36%**
Entre 20 y 30 años **43%**
Mayor de 30 años **21%**

Nacionalidades

País	Cant.	Porc.%
Ecuador	34	87.19%
Uruguay	2	5.13%
Argentina	1	2.56%
Brasil	1	2.56%
Chile	1	2.56%

PERFIL OFENSIVO

Goles Totales	Goles Esperados (xG)	Remates Totales	Distancia promedio de Remates (m.)	Remates al Arco	Duelos Aéreos Ganados en Ataque	Jugadores que Anotaron al menos un Gol
3	1.24	23	16.0	7	47.1%	3

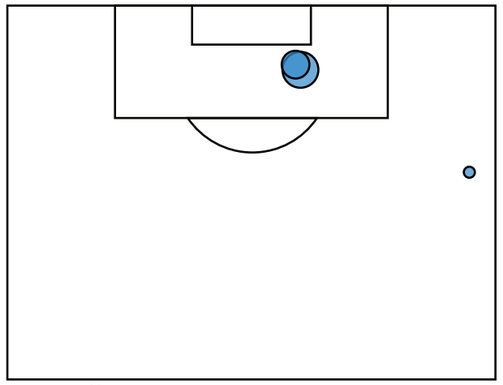

El gráfico muestra los remates por zona. Cuanto mayor es el tamaño de los círculos mayor es la probabilidad de gol del remate (goles esperados - xG).
No se incluyen goles en propia puerta.

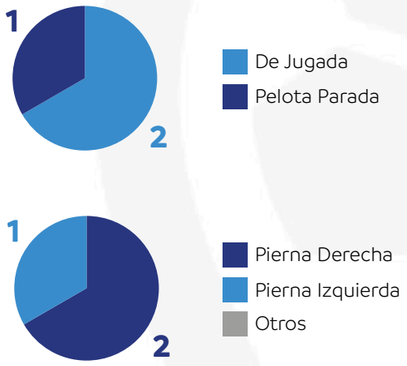

Máximos Goleadores

1	Janner Corozo	1
2	Braian Oyola	1
3	Adonis Preciado	1

Máximos Asistidores

1	Jesús Trindade	1
2	Aníbal Chalá	1
3	Adonis Preciado	1

CONSTRUCCIÓN DE ATAQUES

Secuencias de 10 o más pases	Secuencias de 10 o más pases terminados en Ataque	Ataques Directos	Secuencias de 10 o más pases terminados en Gol	Goles a partir de Ataques Directos
15	3	3	1	0

NOTA: Para aparecer en los rankings de jugadores, los futbolistas deben haber participado en un mínimo de dos partidos.
***Ataques Directos:** secuencias en juego abierto que comienzan en el campo propio del equipo, avanzan al menos un 50% hacia el arco rival y terminan con un remate o un toque dentro del área contraria.

PERFIL DEFENSIVO

Remates Concedidos	Duelos Aéreos Ganados en Defensa	Pases Permitidos por Acción Def.	Recuperaciones Rápidas*	Vallas Invictas
25	29.4%	12.1	23	0

El gráfico muestra los remates concedidos. En rojo están las atajadas y en verde los que terminaron en gol. Cuanto mayor es el tamaño de los círculos mayor es la probabilidad de gol del remate (xGOT). **No se incluyen goles en propia puerta.**

Remates al Arco Concedidos	9
Atajadas	5
xGOT Concedido	2.66
Goles Concedidos	4
Goles Prevenidos	-1.34

ACCIONES DEFENSIVAS

Acciones Defensivas por Zonas

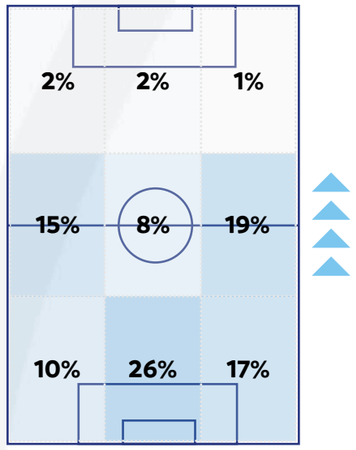

TOP 5 - Duelos por partido Y Duelos Ganados (%)

1	Adonis Preciado	14.0 | 57.1%
2	Janner Corozo	13.0 | 38.5%
3	Luca Sosa	11.0 | 63.6%
4	Byron Castillo	11.0 | 22.7%
5	Leonai	8.0 | 50.0%

ANÁLISIS DE LA PRESIÓN

Recuperaciones Altas	Terminadas en Remate	Terminadas en Gol
10	1	0

* Recuperaciones Rápidas son aquellas que se consiguen en los seis segundos posteriores a la perdida de la pelota.
** "xGOT" y "Goles Prevenidos" refieren a la dificultad de las atajadas. El primero, xGOT, marca la probabilidad de gol de los remates según la zona del arco donde se dirige. El segundo, Goles Prevenidos, refiere al resultado neto entre los goles concedidos y la estimación por su dificultad (xGOT).

DELFÍN

#3
Participaciones

Delfin Sporting Club
delfinsportingclub
DelfinSC
DelfinSC
Delfin Sporting Club

Estadio
Jocay

Capacidad
20.084

Superficie
Natural

Goles

A Favor	En Contra	Diferencia de Goles
14	10	4

Partidos

Ganados	Empatados	Perdidos
3	2	2

Tarjetas

Amarillas	Rojas
16	0

RIVAL	CONDICIÓN	RESULTADO	GOLES ESPERADOS CONCEDIDOS Y GENERADOS	POSESIÓN
Deportivo Cuenca	Visitante	5-2	1.6 — 2.6	26%
Real Tomayapo	Visitante	2-0	0.7 — 2.6	44%
Belgrano	Local	1-1	0.4 — 0.7	46%
Internacional	Local	1-2	1.8 — 0.8	37%
Belgrano	Visitante	1-1	0.2 — 1.1	49%
Internacional	Visitante	0-1	2.2 — 0.6	27%
Real Tomayapo	Local	4-3	1.1 — 3.8	57%

Victoria Empate Derrota

Evolución del Ranking CONMEBOL

2022	2023	2024
70	76	78
POSICIÓN	POSICIÓN	POSICIÓN

Fase Alcanzada CONMEBOL SUDAMERICANA

INGRESO	ALCANZADO
PRIMERA FASE	FASE DE GRUPOS

USD
39.612,50
Total **recaudación** por Ticketing

Importe bruto USD
1.150.000
Total **derechos de participación** recibido

USD
230.000
Total **premio por mérito deportivo** recibido

USD
1.419.612,50
Total de **recaudación temporada**

Edades **25** años

Promedio de edad general

Distribución franja etaria

Menor de 20 años **14%**
Entre 20 y 30 años **86%**
Mayor de 30 años **0%**

Nacionalidades

País	Cant.	Porc.%
Ecuador	27	75%
Argentina	9	25%

ESTILOS DE JUEGO
POSESIÓN DEL BALÓN

Posesión Promedio	Minutos en Ventaja	Posesión en Ventaja	Minutos empatando o perdiendo	Posesión Empatando o Perdiendo	Pases Largos (% del total)	Distancia promedio del Saque de Arco
40.7%	152 min.	32.8%	537 min.	42.8%	20.7%	47.5 mts.

FORMACIONES MÁS UTILIZADAS

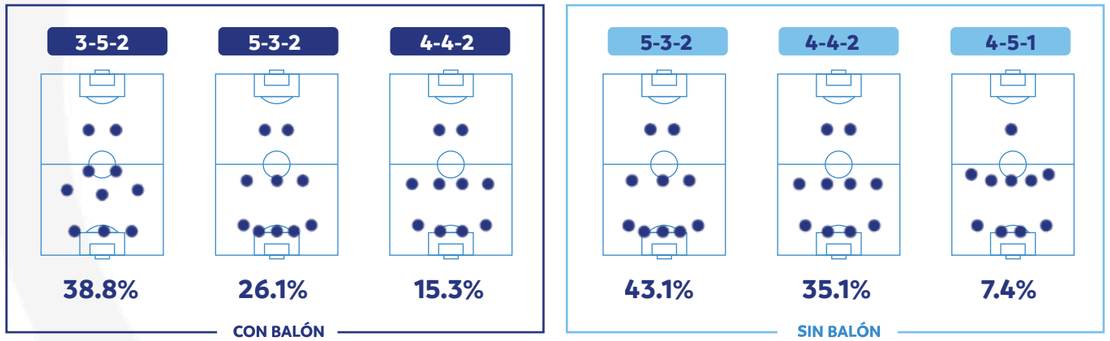

PERFIL OFENSIVO

Goles Totales	Goles Esperados (xG)	Remates Totales	Distancia promedio de Remates (m.)	Remates al Arco	Duelos Aéreos Ganados en Ataque	Jugadores que Anotaron al menos un Gol
14	12.1	109	17.3	36	36.1%	7

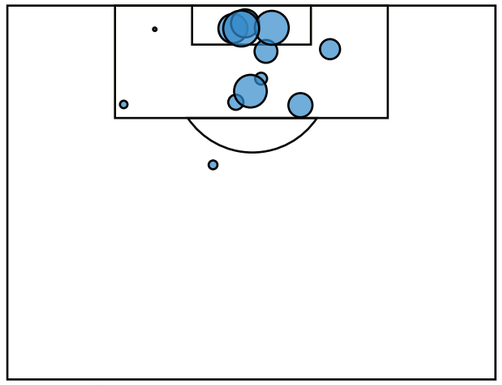

El gráfico muestra los remates por zona. Cuanto mayor es el tamaño de los círculos mayor es la probabilidad de gol del remate (goles esperados - xG).
No se incluyen goles en propia puerta.

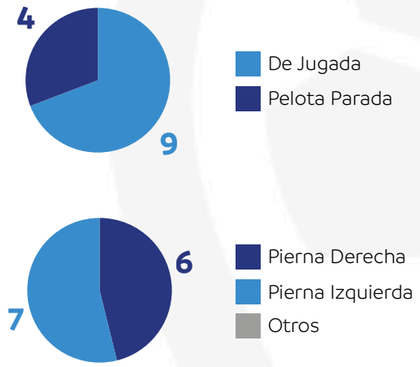

Máximos Goleadores

1	José Angulo	5
2	Juan Elordi	2
3	Ignacio Gariglio	2
4	Mariano Miño	1
5	Nicolás Messiniti	1

Máximos Asistidores

1	Juan Elordi	1
2	Mariano Miño	1
3	Jostin Alman	1
4	Enzo Gaggi	1
5	Braian Oyola	1

CONSTRUCCIÓN DE ATAQUES

Secuencias de 10 o más pases	Secuencias de 10 o más pases terminados en Ataque	Ataques Directos	Secuencias de 10 o más pases terminados en Gol	Goles a partir de Ataques Directos
8	2	13	0	2

NOTA: Para aparecer en los rankings de jugadores, los futbolistas deben haber participado en un mínimo de dos partidos.
***Ataques Directos:** secuencias en juego abierto que comienzan en el campo propio del equipo, avanzan al menos un 50% hacia el arco rival y terminan con un remate o un toque dentro del área contraria.

PERFIL DEFENSIVO

Remates Concedidos	Duelos Aéreos Ganados en Defensa	Pases Permitidos por Acción Def.	Recuperaciones Rápidas*	Vallas Invictas
94	50.9%	11.7	98	1

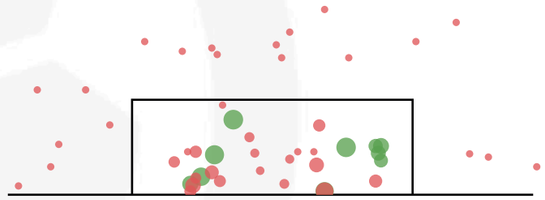

El gráfico muestra los remates concedidos. En rojo están las atajadas y en verde los que terminaron en gol. Cuanto mayor es el tamaño de los círculos mayor es la probabilidad de gol del remate (xGOT). **No se incluyen goles en propia puerta.**

Remates al Arco Concedidos	27
Atajadas	16
xGOT Concedido	9.55
Goles Concedidos	10
Goles Prevenidos	-0.45

ACCIONES DEFENSIVAS

Acciones Defensivas por Zonas

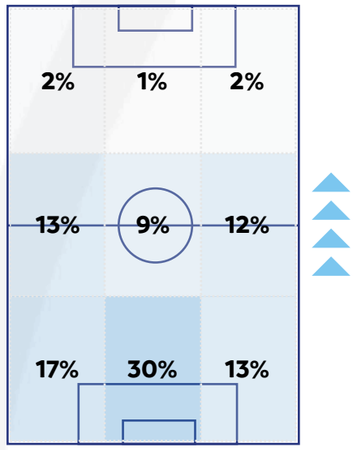

TOP 5 - **Duelos por partido Y Duelos Ganados (%)**

1	José Angulo	14.1 | 35.4%
2	Maikel Reyes	11.9 | 50.6%
3	Juan Elordi	11.6 | 45.7%
4	Horacio Tijanovich	10.0 | 50.0%
5	Cristian García	10.0 | 50.0%

ANÁLISIS DE LA PRESIÓN

Recuperaciones Altas	Terminadas en Remate	Terminadas en Gol
46	7	1

* Recuperaciones Rápidas son aquellas que se consiguen en los seis segundos posteriores a la perdida de la pelota.
** "xGOT" y "Goles Prevenidos" refieren a la dificultad de las atajadas. El primero, xGOT, marca la probabilidad de gol de los remates según la zona del arco donde se dirige. El segundo, Goles Prevenidos, refiere al resultado neto entre los goles concedidos y la estimación por su dificultad (xGOT).

DEPORTIVO CUENCA

#4
Participaciones

Goles

A Favor	En Contra	Diferencia de Goles
2	5	-3

Partidos

Ganados	Empatados	Perdidos
0	0	1

Tarjetas

Amarillas	Rojas
2	0

clubdeportivocuenca
dcuenca_oficial
clubdeportivocuenca
DCuencaOficial
Deportivo Cuenca Oficial

ECUADOR
CUENCA

Estadio
Alejandro Serrano Aguilar

Capacidad
15.096

Superficie
Natural

RIVAL	CONDICIÓN	RESULTADO	GOLES ESPERADOS CONCEDIDOS Y GENERADOS	POSESIÓN
Delfín	Local	**2-5**	2.6 — 1.6	**74%**

Victoria Empate Derrota

Evolución del Ranking CONMEBOL

2022	2023	2024
125	**130**	**129**
POSICIÓN	POSICIÓN	POSICIÓN

Fase Alcanzada CONMEBOL SUDAMERICANA

INGRESO	ALCANZADO
PRIMERA FASE	PRIMERA FASE

USD
14.038,70
Total **recaudación** por Ticketing

Importe bruto USD
225.000
Total **derechos de participación** recibido

USD
-
Total **premio por mérito deportivo** recibido

USD
239.038,70
Total de **recaudación temporada**

Edades 26 años

0 10 20 30 40

Promedio de edad general

Distribución franja etaria

- Menor de 20 años **19%**
- Entre 20 y 30 años **56%**
- Mayor de 30 años **25%**

Nacionalidades

País	Cant.	Porc.%
Ecuador	25	78%
Argentina	5	16%
Uruguay	1	3%
Chile	1	3%

ESTILOS DE JUEGO
POSESIÓN DEL BALÓN

Posesión Promedio	Minutos en Ventaja	Posesión en Ventaja	Minutos empatando o perdiendo	Posesión Empatando o Perdiendo	Pases Largos (% del total)	Distancia promedio del Saque de Arco
72.8%	**0 min.**	**N/A**	**98 min.**	**72.8%**	**10.3%**	**18.9 mts.**

FORMACIONES MÁS UTILIZADAS

CON BALÓN

3-4-3	4-3-3	4-2-4
32.0%	20.6%	16.5%

SIN BALÓN

4-4-2	5-4-1	5-2-3
57.7%	21.6%	7.2%

PERFIL OFENSIVO

Goles Totales	Goles Esperados (xG)	Remates Totales	Distancia promedio de Remates (m.)	Remates al Arco	Duelos Aéreos Ganados en Ataque	Jugadores que Anotaron al menos un Gol
2	1.56	21	16.7	4	77.8%	1

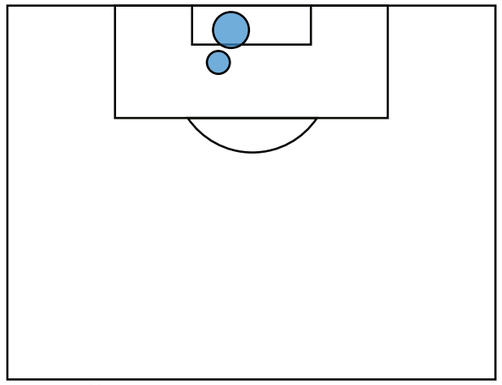

El gráfico muestra los remates por zona. Cuanto mayor es el tamaño de los círculos mayor es la probabilidad de gol del remate (goles esperados - xG).
No se incluyen goles en propia puerta.

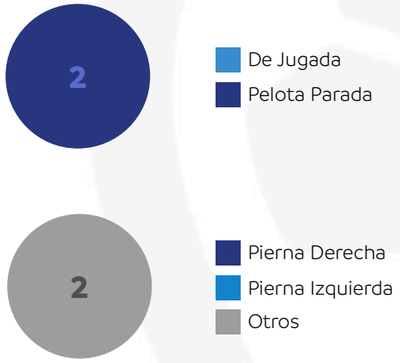

Máximos Goleadores

1	Raúl Becerra	2

Máximos Asistidores

1	Lucas Mancinelli	1
2	Rodrigo Melo	1

CONSTRUCCIÓN DE ATAQUES

Secuencias de 10 o más pases	Secuencias de 10 o más pases terminados en Ataque	Ataques Directos	Secuencias de 10 o más pases terminados en Gol	Goles a partir de Ataques Directos
7	1	3	0	0

NOTA: Para aparecer en los rankings de jugadores, los futbolistas deben haber participado en un mínimo de dos partidos.
***Ataques Directos:** secuencias en juego abierto que comienzan en el campo propio del equipo, avanzan al menos un 50% hacia el arco rival y terminan con un remate o un toque dentro del área contraria.

PERFIL DEFENSIVO

Remates Concedidos	Duelos Aéreos Ganados en Defensa	Pases Permitidos por Acción Def.	Recuperaciones Rápidas*	Vallas Invictas
14	70.0%	4.6	19	0

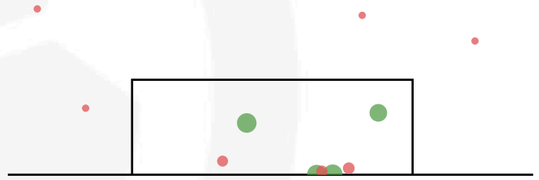

El gráfico muestra los remates concedidos. En rojo están las atajadas y en verde los que terminaron en gol. Cuanto mayor es el tamaño de los círculos mayor es la probabilidad de gol del remate (xGOT). **No se incluyen goles en propia puerta.**

Remates al Arco Concedidos	7
Atajadas	3
xGOT Concedido	3.610
Goles Concedidos	5
Goles Prevenidos	-0.39

ACCIONES DEFENSIVAS

Acciones Defensivas por Zonas

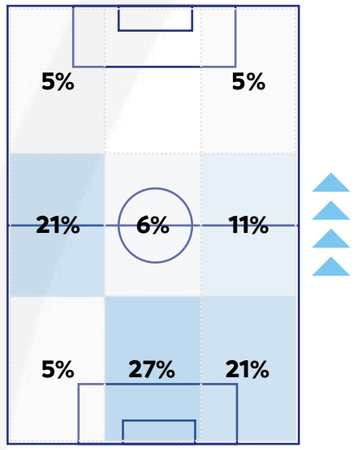

TOP 5 - Duelos por partido Y Duelos Ganados (%)

1	Lucas Mancinelli	12.0 | 50.0%
2	Guillermo Fratta	12.0 | 58.3%
3	Francisco Mera	11.0 | 63.6%
4	Nazareno Romero	10.0 | 60.0%
5	Pablo Magnín	7.0 | 42.9%

ANÁLISIS DE LA PRESIÓN

Recuperaciones Altas	Terminadas en Remate	Terminadas en Gol
7	0	0

* Recuperaciones Rápidas son aquellas que se consiguen en los seis segundos posteriores a la perdida de la pelota.
** "xGOT" y "Goles Prevenidos" refieren a la dificultad de las atajadas. El primero, xGOT, marca la probabilidad de gol de los remates según la zona del arco donde se dirige. El segundo, Goles Prevenidos, refiere al resultado neto entre los goles concedidos y la estimación por su dificultad (xGOT).

INDEPENDIENTE DEL VALLE

#6
Participaciones

independientedelvalle
independientedelvalle
independientedelvalle
IDV_EC
IDV TV / Independientedelvalle

Estadio
Banco Guayaquil

Capacidad **11.030**

Superficie **Natural**

Goles

A Favor	En Contra	Diferencia de Goles
0	1	-1

Partidos

Ganados	Empatados	Perdidos
0	1	1

Tarjetas

Amarillas	Rojas
3	0

RIVAL	CONDICIÓN	RESULTADO	GOLES ESPERADOS CONCEDIDOS Y GENERADOS	POSESIÓN
Boca Juniors	Local	0-0	0.5 — 0.9	75%
Boca Juniors	Visitante	0-1	0.3 — 0.1	63%

Victoria Empate Derrota

Evolución del Ranking CONMEBOL

2022	2023	2024
21	12	16
POSICIÓN	POSICIÓN	POSICIÓN

Fase Alcanzada CONMEBOL SUDAMERICANA

INGRESO	ALCANZADO
PLAY-OFFS	PLAY-OFFS

ESTILOS DE JUEGO
POSESIÓN DEL BALÓN

Posesión Promedio	Minutos en Ventaja	Posesión en Ventaja	Minutos empatando o perdiendo	Posesión Empatando o Perdiendo	Pases Largos (% del total)	Distancia promedio del Saque de Arco
67.4%	0 min.	N/A	198 min.	67.4%	12.0%	21.4 mts.

FORMACIONES MÁS UTILIZADAS

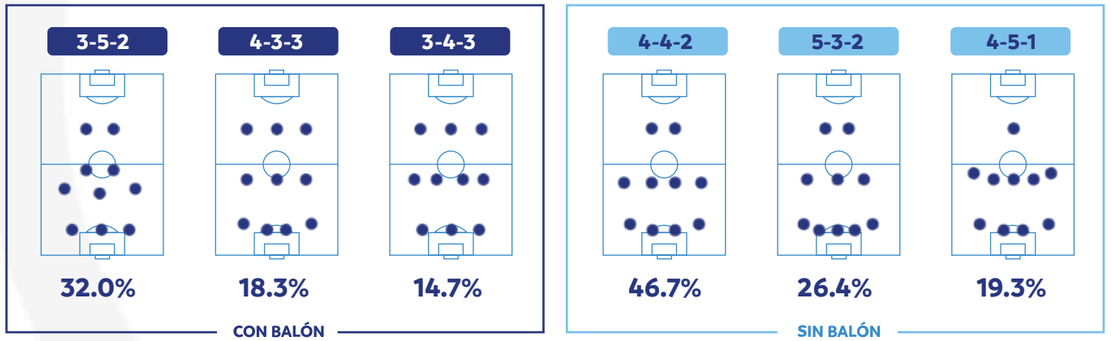

USD
178.378,03
Total **recaudación** por Ticketing

Importe bruto USD
500.000
Total **derechos de participación** recibido

USD
-
Total **premio por mérito deportivo** recibido

USD
678.378,03
Total de **recaudación temporada**

Edades **22** años

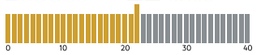

Promedio de edad general

Distribución franja etaria

Menor de 20 años **62%**
Entre 20 y 30 años **30%**
Mayor de 30 años **8%**

Nacionalidades

País	Cant.	Porc.%
Ecuador	42	84%
Argentina	4	8%
Uruguay	1	2%
Paraguay	1	2%
Chile	1	2%
Colombia	1	2%

PERFIL OFENSIVO

Goles Totales	Goles Esperados (xG)	Remates Totales	Distancia promedio de Remates (m.)	Remates al Arco	Duelos Aéreos Ganados en Ataque	Jugadores que Anotaron al menos un Gol
0	1.00	20	16.2	6	50.0%	0

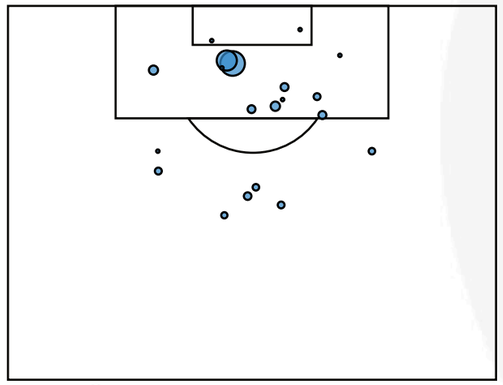

El gráfico muestra los remates por zona. Cuanto mayor es el tamaño de los círculos mayor es la probabilidad de gol del remate (goles esperados - xG). **No se incluyen goles en propia puerta.**

Máximos Rematadores

1	Renato Ibarra	5
2	Renzo López	2
3	Richard Schunke	2
4	Mateo Carabajal	2
5	Jeison Medina	2

Más Asistencias de Remate

1	Renato Ibarra	3
2	Matías Fernández	3
3	Kendry Páez	3
4	Keny Arroyo	3
5	Renzo López	2

CONSTRUCCIÓN DE ATAQUES

Secuencias de 10 o más pases	Secuencias de 10 o más pases terminados en Ataque	Ataques Directos	Secuencias de 10 o más pases terminados en Gol	Goles a partir de Ataques Directos
26	3	2	0	0

NOTA: Para aparecer en los rankings de jugadores, los futbolistas deben haber participado en un mínimo de dos partidos.
***Ataques Directos:** secuencias en juego abierto que comienzan en el campo propio del equipo, avanzan al menos un 50% hacia el arco rival y terminan con un remate o un toque dentro del área contraria.

PERFIL DEFENSIVO

Remates Concedidos	Duelos Aéreos Ganados en Defensa	Pases Permitidos por Acción Def.	Recuperaciones Rápidas*	Vallas Invictas
9	53.8%	7.7	30	1

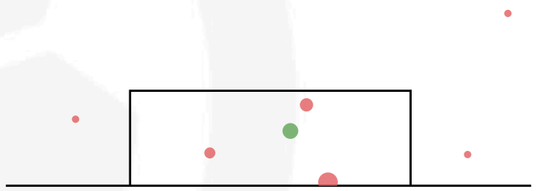

El gráfico muestra los remates concedidos. En rojo están las atajadas y en verde los que terminaron en gol. Cuanto mayor es el tamaño de los círculos mayor es la probabilidad de gol del remate (xGOT). **No se incluyen goles en propia puerta.**

Remates al Arco Concedidos	4
Atajadas	3
xGOT Concedido	1.030
Goles Concedidos	1
Goles Prevenidos	0.03

ACCIONES DEFENSIVAS

Acciones Defensivas por Zonas

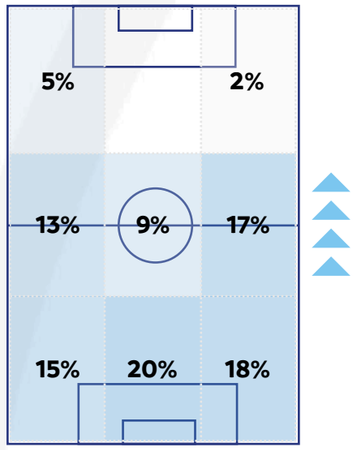

TOP 5 - Duelos por partido Y Duelos Ganados (%)

1	Renato Ibarra	13.0 | 50.0%
2	Anthony Landázuri	12.0 | 66.7%
3	Mateo Carabajal	10.5 | 71.4%
4	Kendry Páez	10.5 | 33.3%
5	Joao Ortiz	9.5 | 68.4%

ANÁLISIS DE LA PRESIÓN

Recuperaciones Altas	Terminadas en Remate	Terminadas en Gol
15	2	0

* Recuperaciones Rápidas son aquellas que se consiguen en los seis segundos posteriores a la perdida de la pelota.
** "xGOT" y "Goles Prevenidos" refieren a la dificultad de las atajadas. El primero, xGOT, marca la probabilidad de gol de los remates según la zona del arco donde se dirige. El segundo, Goles Prevenidos, refiere al resultado neto entre los goles concedidos y la estimación por su dificultad (xGOT).

L.D.U. QUITO

#15
Participaciones

LigaDeportivaUniversitariaOficial
ldu_oficial
lduoficial
ldu_oficial
ldu_oficial

Estadio
Rodrigo Paz Delgado

Capacidad **41.823**

Superficie **Natural**

Goles

A Favor	En Contra	Diferencia de Goles
6	8	-2

Partidos

Ganados	Empatados	Perdidos
1	0	3

Tarjetas

Amarillas	Rojas
10	0

RIVAL	CONDICIÓN	RESULTADO	GOLES ESPERADOS CONCEDIDOS Y GENERADOS	POSESIÓN
Always Ready	Local	3-0	1.2 — 2.0	55%
Always Ready	Visitante	1-3	1.3 — 1.1	38%
Lanús	Local	1-2	0.7 — 1.2	66%
Lanús	Visitante	1-3	2.2 — 1.4	59%

Victoria Empate Derrota

Evolución del Ranking CONMEBOL

2022	2023	2024
20	21	13
POSICIÓN	POSICIÓN	POSICIÓN

Fase Alcanzada CONMEBOL SUDAMERICANA

INGRESO	ALCANZADO
PLAY-OFFS ▶	OCTAVOS DE FINAL

ESTILOS DE JUEGO
POSESIÓN DEL BALÓN

Posesión Promedio	Minutos en Ventaja	Posesión en Ventaja	Minutos empatando o perdiendo	Posesión Empatando o Perdiendo	Pases Largos (% del total)	Distancia promedio del Saque de Arco
54.1%	88 min.	52.7%	304 min.	54.5%	13.3%	28.0 mts.

FORMACIONES MÁS UTILIZADAS

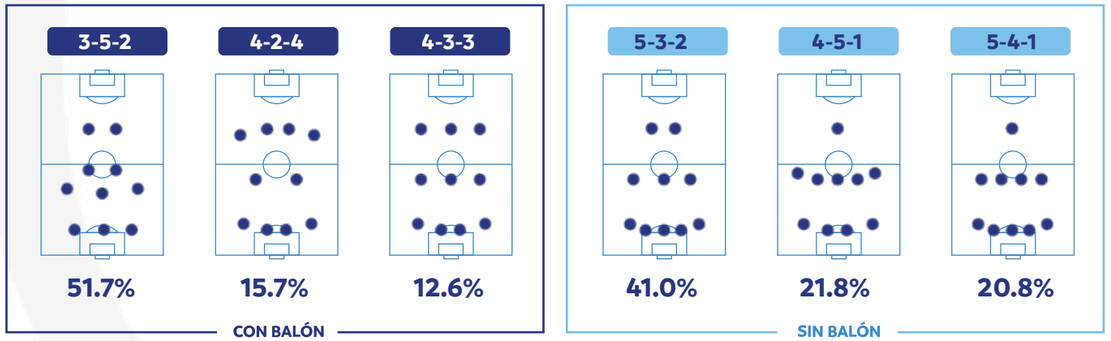

USD
342.356,47
Total **recaudación** por Ticketing

Importe bruto USD
1.100.000
Total **derechos de participación** recibido

USD
-
Total **premio por mérito deportivo** recibido

USD
1.442.356,47
Total de **recaudación temporada**

Edades **25** años

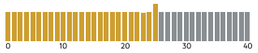

Promedio de edad general

Distribución franja etaria

Menor de 20 años **35%**
Entre 20 y 30 años **47%**
Mayor de 30 años **18%**

Nacionalidades

País	Cant.	Porc.%
Ecuador	26	76%
Argentina	3	9%
Paraguay	1	3%
Chile	1	3%
Uruguay	1	3%
Bolivia	1	3%
Haiti	1	3%

PERFIL OFENSIVO

Goles Totales	Goles Esperados (xG)	Remates Totales	Distancia promedio de Remates (m.)	Remates al Arco	Duelos Aéreos Ganados en Ataque	Jugadores que Anotaron al menos un Gol
6	5.67	53	17.8	13	42.9%	4

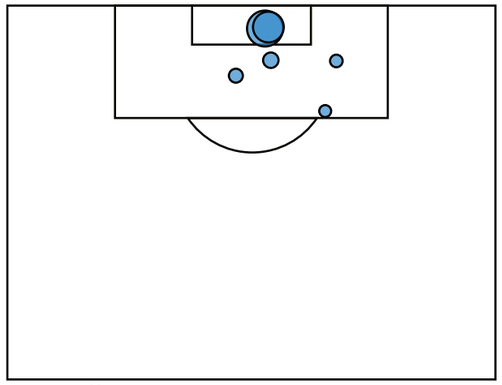

El gráfico muestra los remates por zona. Cuanto mayor es el tamaño de los círculos mayor es la probabilidad de gol del remate (goles esperados - xG).
No se incluyen goles en propia puerta.

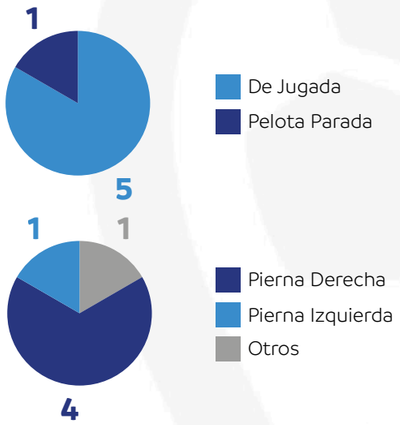

Máximos Goleadores

1	Alex Arce	3
2	Ricardo Adé	1
3	Lisandro Alzugaray	1
4	Jhojan Julio	1

Máximos Asistidores

1	Leonel Quiñónez	2
2	Jhojan Julio	1
3	José Quintero	1

CONSTRUCCIÓN DE ATAQUES

Secuencias de 10 o más pases	Secuencias de 10 o más pases terminados en Ataque	Ataques Directos	Secuencias de 10 o más pases terminados en Gol	Goles a partir de Ataques Directos
31	7	3	0	0

NOTA: Para aparecer en los rankings de jugadores, los futbolistas deben haber participado en un mínimo de dos partidos.
***Ataques Directos:** secuencias en juego abierto que comienzan en el campo propio del equipo, avanzan al menos un 50% hacia el arco rival y terminan con un remate o un toque dentro del área contraria.

PERFIL DEFENSIVO

Remates Concedidos	Duelos Aéreos Ganados en Defensa	Pases Permitidos por Acción Def.	Recuperaciones Rápidas*	Vallas Invictas
69	56.0%	10.3	48	1

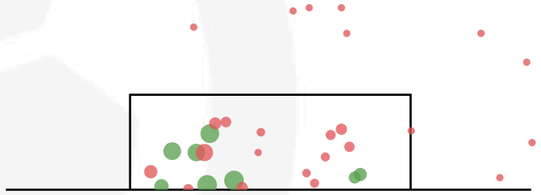

El gráfico muestra los remates concedidos. En rojo están las atajadas y en verde los que terminaron en gol. Cuanto mayor es el tamaño de los círculos mayor es la probabilidad de gol del remate (xGOT). **No se incluyen goles en propia puerta.**

Remates al Arco Concedidos	23
Atajadas	15
xGOT Concedido	6.66
Goles Concedidos	8
Goles Prevenidos	-1.34

ACCIONES DEFENSIVAS

Acciones Defensivas por Zonas

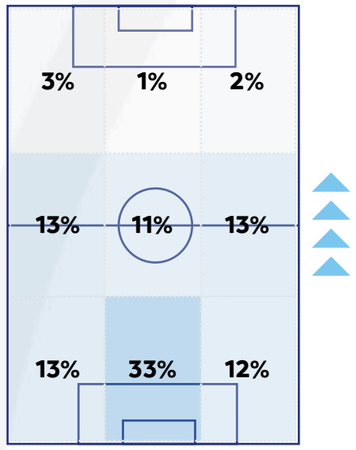

TOP 5 - Duelos por partido Y Duelos Ganados (%)

1	Alex Arce	12.3 | 34.7%
2	Fernando Cornejo	11.0 | 56.8%
3	Jhojan Julio	10.8 | 41.9%
4	Luis Estupiñán	8.7 | 42.3%
5	Lucas Piovi	7.7 | 56.5%

ANÁLISIS DE LA PRESIÓN

Recuperaciones Altas	Terminadas en Remate	Terminadas en Gol
21	3	0

* Recuperaciones Rápidas son aquellas que se consiguen en los seis segundos posteriores a la perdida de la pelota.
** "xGOT" y "Goles Prevenidos" refieren a la dificultad de las atajadas. El primero, xGOT, marca la probabilidad de gol de los remates según la zona del arco donde se dirige. El segundo, Goles Prevenidos, refiere al resultado neto entre los goles concedidos y la estimación por su dificultad (xGOT).

UNIVERSIDAD CATÓLICA

#8
Participaciones

Club Deportivo Universidad Católica Ecuador Oficial
ucatolicaec
ucatolicaec
UCatolicaEC
ucatolicaec

Estadio
Olímpico Atahualpa

Capacidad
35.499

Superficie
Natural

Goles

A Favor	En Contra	Diferencia de Goles
12	5	7

Partidos

Ganados	Empatados	Perdidos
4	3	2

Tarjetas

Amarillas	Rojas
17	1

RIVAL	CONDICIÓN	RESULTADO	GOLES ESPERADOS CONCEDIDOS Y GENERADOS	POSESIÓN
Técnico Universitario	Visitante	3-0	0.5 1.9	48%
Cruzeiro	Local	0-0	0.2 0.7	59%
Unión La Calera	Visitante	1-0	1.2 1.1	48%
Alianza	Visitante	3-1	1.3 2.0	51%
Unión La Calera	Local	4-0	0.5 2.6	64%
Alianza	Local	0-0	0.4 2.2	68%
Cruzeiro	Visitante	0-1	2.1 0.2	38%
Libertad	Visitante	0-2	1.6 0.3	55%
Libertad	Local	1-1	0.6 1.0	62%

Victoria Empate Derrota

Evolución del Ranking CONMEBOL

2022	2023	2024
120	90	99
POSICIÓN	POSICIÓN	POSICIÓN

Fase Alcanzada CONMEBOL SUDAMERICANA

INGRESO	ALCANZADO
PRIMERA FASE	PLAY-OFFS

ESTILOS DE JUEGO
POSESIÓN DEL BALÓN

Posesión Promedio	Minutos en Ventaja	Posesión en Ventaja	Minutos empatando o perdiendo	Posesión Empatando o Perdiendo	Pases Largos (% del total)	Distancia promedio del Saque de Arco
54.5%	336 min.	53.8%	540 min.	54.9%	13.7%	41.7 mts.

FORMACIONES MÁS UTILIZADAS

CON BALÓN

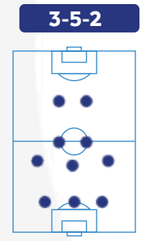

39.8% 26.7% 11.6%

SIN BALÓN

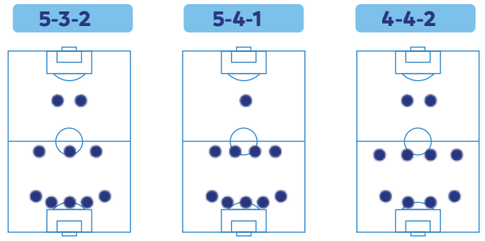

31.7% 29.3% 15.9%

USD
8.695,32
Total **recaudación** por Ticketing

Importe bruto USD
1.650.000
Total **derechos de participación** recibido

USD
345.000
Total **premio por mérito deportivo** recibido

USD
2.003.695,32
Total de **recaudación temporada**

Edades **23** años

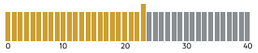

Promedio de edad general

Distribución franja etaria

Menor de 20 años **45%**
Entre 20 y 30 años **39%**
Mayor de 30 años **16%**

Nacionalidades

País	Cant.	Porc.%
Ecuador	37	84.09%
Argentina	3	6.82%
Panamá	2	4.55%
Venezuela	1	2.27%
Perú	1	2.27%

PERFIL OFENSIVO

Goles Totales	Goles Esperados (xG)	Remates Totales	Distancia promedio de Remates (m.)	Remates al Arco	Duelos Aéreos Ganados en Ataque	Jugadores que Anotaron al menos un Gol
12	12.0	117	18.9	33	42.4%	3

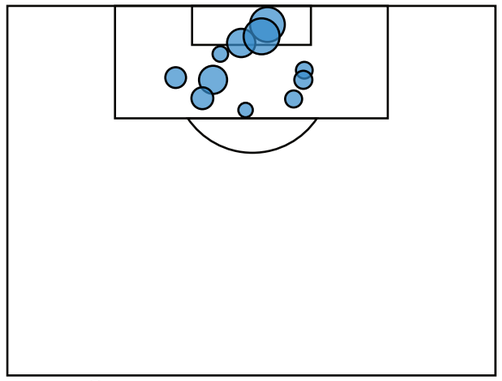

El gráfico muestra los remates por zona. Cuanto mayor es el tamaño de los círculos mayor es la probabilidad de gol del remate (goles esperados - xG). **No se incluyen goles en propia puerta.**

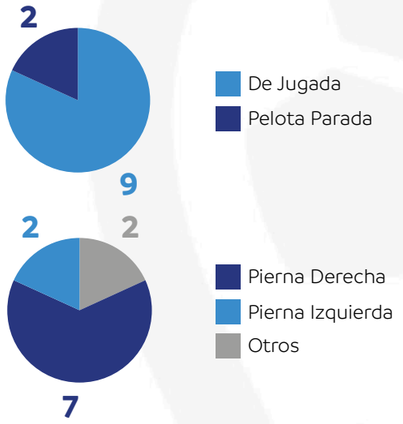

Máximos Goleadores

1	Ismael Díaz	5
2	Jhon Cifuente	3
3	José Fajardo	3

Máximos Asistidores

1	G. Anangonó	2
2	Luciano Nieto	2
3	Ismael Díaz	1
4	Kevin Quevedo	1
5	Jhon Cifuente	1

CONSTRUCCIÓN DE ATAQUES

Secuencias de 10 o más pases	Secuencias de 10 o más pases terminados en Ataque	Ataques Directos	Secuencias de 10 o más pases terminados en Gol	Goles a partir de Ataques Directos
80	10	20	1	1

NOTA: Para aparecer en los rankings de jugadores, los futbolistas deben haber participado en un mínimo de dos partidos.
***Ataques Directos:** secuencias en juego abierto que comienzan en el campo propio del equipo, avanzan al menos un 50% hacia el arco rival y terminan con un remate o un toque dentro del área contraria.

PERFIL DEFENSIVO

Remates Concedidos	Duelos Aéreos Ganados en Defensa	Pases Permitidos por Acción Def.	Recuperaciones Rápidas*	Vallas Invictas
112	55.1%	13.7	97	5

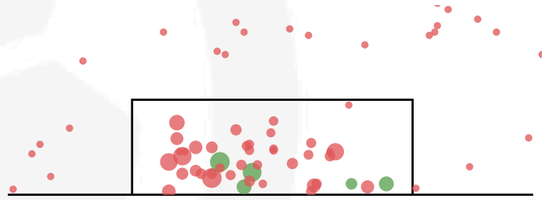

El gráfico muestra los remates concedidos. En rojo están las atajadas y en verde los que terminaron en gol. Cuanto mayor es el tamaño de los círculos mayor es la probabilidad de gol del remate (xGOT). **No se incluyen goles en propia puerta.**

Remates al Arco Concedidos	38
Atajadas	32
xGOT Concedido	7.49
Goles Concedidos	5
Goles Prevenidos	2.49

ACCIONES DEFENSIVAS

Acciones Defensivas por Zonas

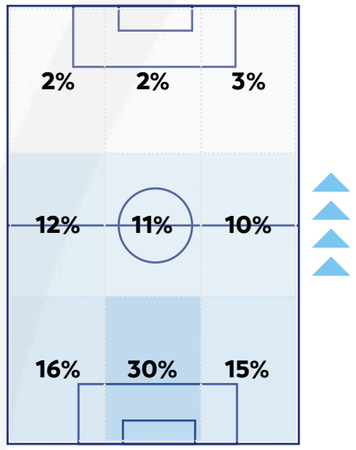

TOP 5 - Duelos por partido Y Duelos Ganados (%)

1	Fausto Grillo	10.9 | 44.8%
2	Ismael Díaz	9.4 | 50.0%
3	José Fajardo	8.8 | 46.8%
4	Gustavo Vallecilla	8.2 | 47.3%
5	Layan Loor	7.7 | 44.9%

ANÁLISIS DE LA PRESIÓN

Recuperaciones Altas	Terminadas en Remate	Terminadas en Gol
44	7	0

* Recuperaciones Rápidas son aquellas que se consiguen en los seis segundos posteriores a la perdida de la pelota.
** "xGOT" y "Goles Prevenidos" refieren a la dificultad de las atajadas. El primero, xGOT, marca la probabilidad de gol de los remates según la zona del arco donde se dirige. El segundo, Goles Prevenidos, refiere al resultado neto entre los goles concedidos y la estimación por su dificultad (xGOT).

TÉCNICO UNIVERSITARIO

#1
Participación

Goles

A Favor	En Contra	Diferencia de Goles
0	3	-3

Partidos

Ganados	Empatados	Perdidos
0	0	1

Tarjetas

Amarillas	Rojas
2	0

tecnicouoficial
Tecnicouoficial
Tecnicouoficial
Tecnicouoficial
RodilloPlay

Estadio
Bellavista - Universidad Indoamérica

Capacidad **16.467**

Superficie **Natural**

RIVAL	CONDICIÓN	RESULTADO	GOLES ESPERADOS CONCEDIDOS Y GENERADOS	POSESIÓN
Universidad Católica	Local	0-3	1.9 / 0.5	53%

Victoria Empate Derrota

Evolución del Ranking CONMEBOL

2022	2023	2024
218	225	230
POSICIÓN	POSICIÓN	POSICIÓN

Fase Alcanzada CONMEBOL SUDAMERICANA

INGRESO	ALCANZADO
PRIMERA FASE	PRIMERA FASE

USD
128.123
Total **recaudación** por Ticketing

Importe bruto USD
225.000
Total **derechos de participación** recibido

USD
-
Total **premio por mérito deportivo** recibido

USD
353.123
Total de **recaudación temporada**

Edades **30** años
0 10 20 30 40
Promedio de edad general

Distribución franja etaria

Menor de 20 años **0%**
Entre 20 y 30 años **58%**
Mayor de 30 años **42%**

Nacionalidades

País	Cant.	Porc.%
Ecuador	21	80.77%
Colombia	2	7.69%
Paraguay	2	7.69%
Uruguay	1	3.85%

ESTILOS DE JUEGO
POSESIÓN DEL BALÓN

Posesión Promedio	Minutos en Ventaja	Posesión en Ventaja	Minutos empatando o perdiendo	Posesión Empatando o Perdiendo	Pases Largos (% del total)	Distancia promedio del Saque de Arco
52.1%	0 min.	N/A	99 min.	52.1%	18.8%	23.4 mts.

FORMACIONES MÁS UTILIZADAS

PERFIL OFENSIVO

Goles Totales	Goles Esperados (xG)	Remates Totales	Distancia promedio de Remates (m.)	Remates al Arco	Duelos Aéreos Ganados en Ataque	Jugadores que Anotaron al menos un Gol
0	0.48	13	22.1	1	58.3%	0

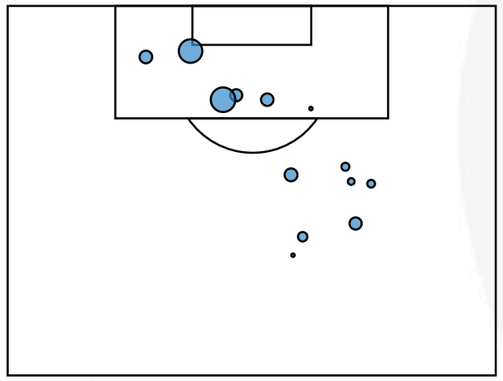

El gráfico muestra los remates por zona. Cuanto mayor es el tamaño de los círculos mayor es la probabilidad de gol del remate (goles esperados - xG). **No se incluyen goles en propia puerta.**

Máximos Rematadores

1	Diego Armas	3
2	Willian Cevallos	2
3	Milton Maciel	2
4	Carlos Arboleda	1
5	Gastón Poncet	1

Más Asistencias de Remate

1	Elvis Patta	3
2	Jefferson Caicedo	3
3	Diego Armas	2
4	Juan Jiménez	1
5	Edison Caicedo	1

CONSTRUCCIÓN DE ATAQUES

Secuencias de 10 o más pases	Secuencias de 10 o más pases terminados en Ataque	Ataques Directos	Secuencias de 10 o más pases terminados en Gol	Goles a partir de Ataques Directos
5	0	3	0	0

NOTA: Para aparecer en los rankings de jugadores, los futbolistas deben haber participado en un mínimo de dos partidos.
***Ataques Directos:** secuencias en juego abierto que comienzan en el campo propio del equipo, avanzan al menos un 50% hacia el arco rival y terminan con un remate o un toque dentro del área contraria.

PERFIL DEFENSIVO

Remates Concedidos	Duelos Aéreos Ganados en Defensa	Pases Permitidos por Acción Def.	Recuperaciones Rápidas*	Vallas Invictas
9	50.0%	9.4	12	0

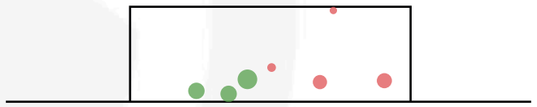

El gráfico muestra los remates concedidos. En rojo están las atajadas y en verde los que terminaron en gol. Cuanto mayor es el tamaño de los círculos mayor es la probabilidad de gol del remate (xGOT). **No se incluyen goles en propia puerta.**

Remates al Arco Concedidos	6
Atajadas	3
xGOT Concedido	2.400
Goles Concedidos	3
Goles Prevenidos	-0.60

ACCIONES DEFENSIVAS

Acciones Defensivas por Zonas

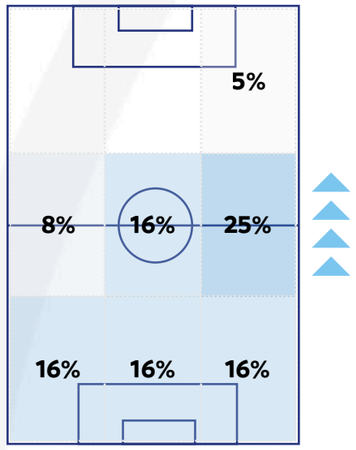

TOP 5 - Duelos por partido Y Duelos Ganados (%)

1	Rodrigo Ruiz Díaz	11.0 | 72.7%
2	Eddie Guevara	9.0 | 44.4%
3	Edisón Carcelén	9.0 | 55.6%
4	Edison Caicedo	9.0 | 88.9%
5	Elvis Patta	8.0 | 37.5%

ANÁLISIS DE LA PRESIÓN

Recuperaciones Altas	Terminadas en Remate	Terminadas en Gol
6	2	0

* Recuperaciones Rápidas son aquellas que se consiguen en los seis segundos posteriores a la perdida de la pelota.
** "xGOT" y "Goles Prevenidos" refieren a la dificultad de las atajadas. El primero, xGOT, marca la probabilidad de gol de los remates según la zona del arco donde se dirige. El segundo, Goles Prevenidos, refiere al resultado neto entre los goles concedidos y la estimación por su dificultad (xGOT).

PARAGUAY

CERRO PORTEÑO

#12
Participaciones

Goles

A Favor	En Contra	Diferencia de Goles
2	3	-1

Partidos

Ganados	Empatados	Perdidos
0	1	1

Tarjetas

Amarillas	Rojas
4	1

clubcerroporteño-oficial
ccp1912oficial
ccp1912oficial
ccp1912oficial
Club Cerro Porteño Oficial

Estadio
General Pablo Rojas

Capacidad	Superficie
43.050	Natural

RIVAL	CONDICIÓN	RESULTADO	GOLES ESPERADOS CONCEDIDOS Y GENERADOS	POSESIÓN
At. Paranaense	Local	1-1	2.3 — 1.2	42%
At. Paranaense	Visitante	1-2	1.1 — 0.1	51%

Victoria Empate Derrota

Evolución del Ranking CONMEBOL

2022	2023	2024
15	15	19
POSICIÓN	POSICIÓN	POSICIÓN

Fase Alcanzada CONMEBOL SUDAMERICANA

INGRESO	ALCANZADO
PLAY-OFFS	PLAY-OFFS

ESTILOS DE JUEGO
POSESIÓN DEL BALÓN

Posesión Promedio	Minutos en Ventaja	Posesión en Ventaja	Minutos empatando o perdiendo	Posesión Empatando o Perdiendo	Pases Largos (% del total)	Distancia promedio del Saque de Arco
47.0%	43 min.	40.2%	156 min.	48.3%	19.5%	54.3 mts.

USD
49.291
Total **recaudación** por Ticketing

Importe bruto USD
500.000
Total **derechos de participación** recibido

USD
-
Total **premio por mérito deportivo** recibido

USD
549.291
Total de **recaudación temporada**

FORMACIONES MÁS UTILIZADAS

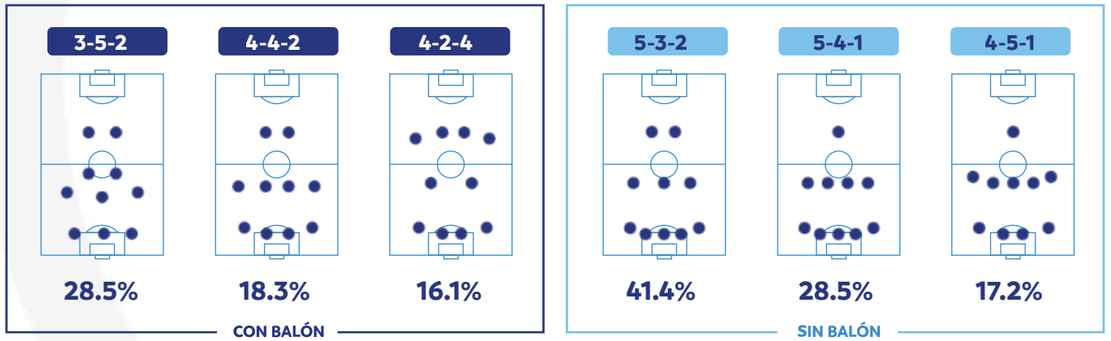

Edades 24 años

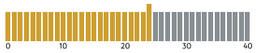

Promedio de edad general

Distribución franja etaria

Menor de 20 años **40%**
Entre 20 y 30 años **44%**
Mayor de 30 años **16%**

Nacionalidades

País	Cant.	Porc.%
Paraguay	42	84%
Argentina	3	6%
Brasil	3	6%
Malí	1	2%
Colombia	1	2%

PERFIL OFENSIVO

Goles Totales	Goles Esperados (xG)	Remates Totales	Distancia promedio de Remates (m.)	Remates al Arco	Duelos Aéreos Ganados en Ataque	Jugadores que Anotaron al menos un Gol
2	1.29	11	19.4	3	39.3%	2

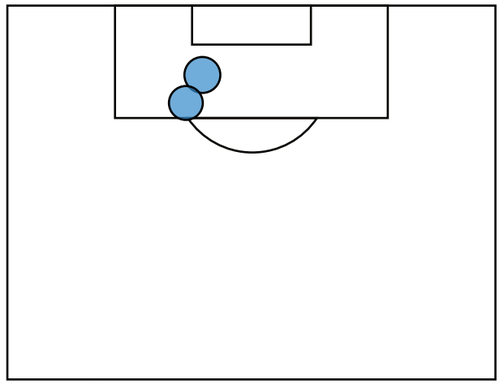

El gráfico muestra los remates por zona. Cuanto mayor es el tamaño de los círculos mayor es la probabilidad de gol del remate (goles esperados - xG).
No se incluyen goles en propia puerta.

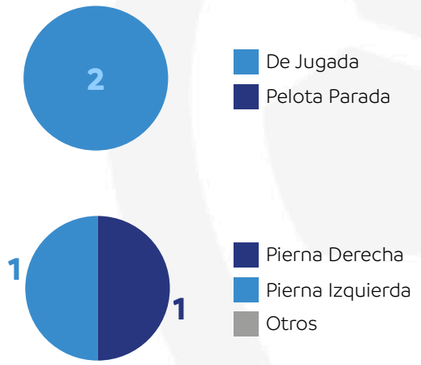

Máximos Goleadores

1	Fernando Fernández	1
2	Miguel Benítez	1

Máximos Asistidores

1	Derlis Rodríguez	1

CONSTRUCCIÓN DE ATAQUES

Secuencias de 10 o más pases	Secuencias de 10 o más pases terminados en Ataque	Ataques Directos	Secuencias de 10 o más pases terminados en Gol	Goles a partir de Ataques Directos
5	1	0	0	0

NOTA: Para aparecer en los rankings de jugadores, los futbolistas deben haber participado en un mínimo de dos partidos.
***Ataques Directos:** secuencias en juego abierto que comienzan en el campo propio del equipo, avanzan al menos un 50% hacia el arco rival y terminan con un remate o un toque dentro del área contraria.

PERFIL DEFENSIVO

Remates Concedidos	Duelos Aéreos Ganados en Defensa	Pases Permitidos por Acción Def.	Recuperaciones Rápidas*	Vallas Invictas
26	66.7%	9.0	22	0

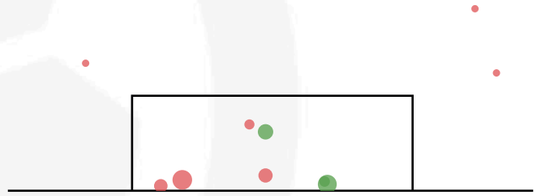

El gráfico muestra los remates concedidos. En rojo están las atajadas y en verde los que terminaron en gol. Cuanto mayor es el tamaño de los círculos mayor es la probabilidad de gol del remate (xGOT). **No se incluyen goles en propia puerta.**

Remates al Arco Concedidos	7
Atajadas	4
xGOT Concedido	3.010
Goles Concedidos	3
Goles Prevenidos	0.01

ACCIONES DEFENSIVAS

Acciones Defensivas por Zonas

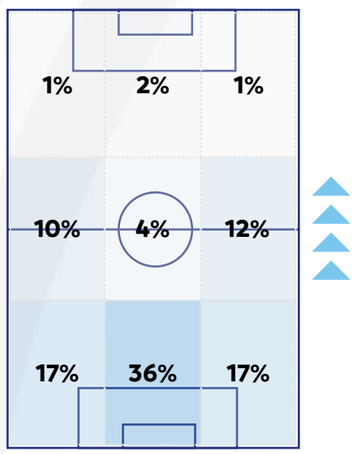

TOP 5 - Duelos por partido Y Duelos Ganados (%)

1	Juan Iturbe	13.5 | 37.0%
2	Enzo Giménez	13.0 | 65.4%
3	Robert Piris da Motta	12.5 | 60.0%
4	Diego Churín	12.5 | 36.0%
5	Jorge Morel	11.0 | 31.8%

ANÁLISIS DE LA PRESIÓN

Recuperaciones Altas	Terminadas en Remate	Terminadas en Gol
12	0	0

* Recuperaciones Rápidas son aquellas que se consiguen en los seis segundos posteriores a la perdida de la pelota.
** "xGOT" y "Goles Prevenidos" refieren a la dificultad de las atajadas. El primero, xGOT, marca la probabilidad de gol de los remates según la zona del arco donde se dirige. El segundo, Goles Prevenidos, refiere al resultado neto entre los goles concedidos y la estimación por su dificultad (xGOT).

GUARANÍ

#8
Participaciones

Goles

A Favor	En Contra	Diferencia de Goles
0	1	-1

Partidos

Ganados	Empatados	Perdidos
0	0	1

Tarjetas

Amarillas	Rojas
3	0

CLUBGUARANI
clubguarani
clubguaranipy
clubguarani

Estadio
Defensores del Chaco

Capacidad
36.000

Superficie
Natural

RIVAL	CONDICIÓN	RESULTADO	GOLES ESPERADOS CONCEDIDOS Y GENERADOS	POSESIÓN
Sportivo Luqueño	Local	**0-1**	0.7 — 0.3	**50%**

Victoria Empate Derrota

Evolución del Ranking CONMEBOL

2022	2023	2024
38	**41**	**40**
POSICIÓN	POSICIÓN	POSICIÓN

Fase Alcanzada CONMEBOL SUDAMERICANA

INGRESO	ALCANZADO
PRIMERA FASE	PRIMERA FASE

USD
20.831,73
Total **recaudación** por Ticketing

Importe bruto USD
225.000
Total **derechos de participación** recibido

USD
-
Total **premio por mérito deportivo** recibido

USD
245.831,73
Total de **recaudación temporada**

Edades **24** años

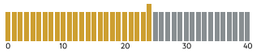

Promedio de edad general

Distribución franja etaria

Menor de 20 años **23%**
Entre 20 y 30 años **68%**
Mayor de 30 años **9%**

Nacionalidades

País	Cant.	Porc.%
Paraguay	29	83%
Argentina	5	14%
Uruguay	1	3%

ESTILOS DE JUEGO
POSESIÓN DEL BALÓN

Posesión Promedio	Minutos en Ventaja	Posesión en Ventaja	Minutos empatando o perdiendo	Posesión Empatando o Perdiendo	Pases Largos (% del total)	Distancia promedio del Saque de Arco
50.0%	**0 min.**	**N/A**	**99 min.**	**50.0%**	**16.6%**	**25.1 mts.**

FORMACIONES MÁS UTILIZADAS

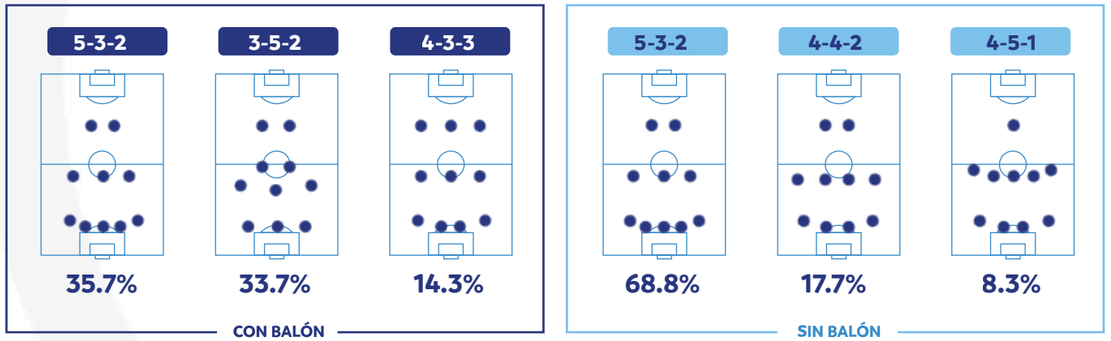

PERFIL OFENSIVO

Goles Totales	Goles Esperados (xG)	Remates Totales	Distancia promedio de Remates (m.)	Remates al Arco	Duelos Aéreos Ganados en Ataque	Jugadores que Anotaron al menos un Gol
0	0.34	8	22.0	3	41.2%	0

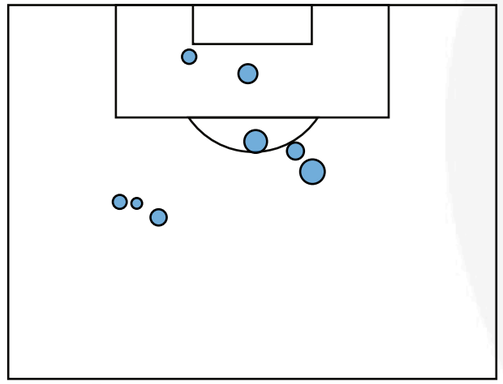

El gráfico muestra los remates por zona. Cuanto mayor es el tamaño de los círculos mayor es la probabilidad de gol del remate (goles esperados - xG). **No se incluyen goles en propia puerta.**

Máximos Rematadores

1	Danilo Santacruz	2
2	Agustín Manzur	2
3	Walter González	1
4	Mario López	1
5	Paul Riveros	1

Más Asistencias de Remate

1	Richard Prieto	1
2	Agustín Manzur	1
3	Álvaro Cuello	1
4	Alexis Cantero	1

CONSTRUCCIÓN DE ATAQUES

Secuencias de 10 o más pases	Secuencias de 10 o más pases terminados en Ataque	Ataques Directos	Secuencias de 10 o más pases terminados en Gol	Goles a partir de Ataques Directos
3	0	1	0	0

NOTA: Para aparecer en los rankings de jugadores, los futbolistas deben haber participado en un mínimo de dos partidos.
***Ataques Directos:** secuencias en juego abierto que comienzan en el campo propio del equipo, avanzan al menos un 50% hacia el arco rival y terminan con un remate o un toque dentro del área contraria.

PERFIL DEFENSIVO

Remates Concedidos	Duelos Aéreos Ganados en Defensa	Pases Permitidos por Acción Def.	Recuperaciones Rápidas*	Vallas Invictas
8	52.4%	11.6	10	0

El gráfico muestra los remates concedidos. En rojo están las atajadas y en verde los que terminaron en gol. Cuanto mayor es el tamaño de los círculos mayor es la probabilidad de gol del remate (xGOT). **No se incluyen goles en propia puerta.**

Remates al Arco Concedidos	3
Atajadas	2
xGOT Concedido	0.560
Goles Concedidos	1
Goles Prevenidos	-0.44

ACCIONES DEFENSIVAS

Acciones Defensivas por Zonas

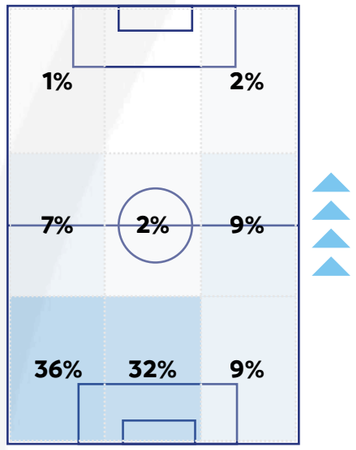

TOP 5 - Duelos por partido Y Duelos Ganados (%)

1	Adrián Alcaraz	17.0 | 52.9%
2	Paul Riveros	13.0 | 61.5%
3	Alexis Cantero	13.0 | 61.5%
4	Richard Prieto	11.0 | 63.6%
5	Mario López	10.0 | 80.0%

ANÁLISIS DE LA PRESIÓN

Recuperaciones Altas	Terminadas en Remate	Terminadas en Gol
7	1	0

* Recuperaciones Rápidas son aquellas que se consiguen en los seis segundos posteriores a la perdida de la pelota.
** "xGOT" y "Goles Prevenidos" refieren a la dificultad de las atajadas. El primero, xGOT, marca la probabilidad de gol de los remates según la zona del arco donde se dirige. El segundo, Goles Prevenidos, refiere al resultado neto entre los goles concedidos y la estimación por su dificultad (xGOT).

LIBERTAD

#16
Participaciones

Club Libertad
clublibertadpy
clublibertad
libertad_guma

Estadio
La Huerta

Capacidad
10.100

Superficie
Natural

Goles

A Favor	En Contra	Diferencia de Goles
5	5	0

Partidos

Ganados	Empatados	Perdidos
1	4	1

Tarjetas

Amarillas	Rojas
12	0

RIVAL	CONDICIÓN	RESULTADO	GOLES ESPERADOS CONCEDIDOS Y GENERADOS	POSESIÓN
Universidad Católica	Local	2-0	0.3 1.6	45%
Universidad Católica	Visitante	1-1	1.0 0.6	38%
Sportivo Ameliano	Local	1-1	0.6 1.0	61%
Sportivo Ameliano	Visitante	0-0	0.2 1.0	72%
Cruzeiro	Local	0-2	1.9 0.8	58%
Cruzeiro	Visitante	1-1	0.4 1.3	54%

Victoria Empate Derrota

Evolución del Ranking CONMEBOL

2022	2023	2024
16	16	17
POSICIÓN	POSICIÓN	POSICIÓN

Fase Alcanzada CONMEBOL SUDAMERICANA

INGRESO	ALCANZADO
PLAY-OFFS ▶	CUARTOS DE FINAL

USD
78.536,84
Total **recaudación** por Ticketing

Importe bruto USD
1.800.000
Total **derechos de participación** recibido

USD
-
Total **premio por mérito deportivo** recibido

USD
1.878.536,84
Total de **recaudación temporada**

Edades **27** años

Promedio de edad general

Distribución franja etaria

Menor de 20 años **28%**
Entre 20 y 30 años **41%**
Mayor de 30 años **31%**

Nacionalidades

País	Cant.	Porc.%
Paraguay	36	92.31%
Uruguay	2	5.13%
Argentina	1	2.56%

ESTILOS DE JUEGO
POSESIÓN DEL BALÓN

Posesión Promedio	Minutos en Ventaja	Posesión en Ventaja	Minutos empatando o perdiendo	Posesión Empatando o Perdiendo	Pases Largos (% del total)	Distancia promedio del Saque de Arco
54.6%	45 min.	40.6%	550 min.	56.0%	12.7%	50.0 mts.

FORMACIONES MÁS UTILIZADAS

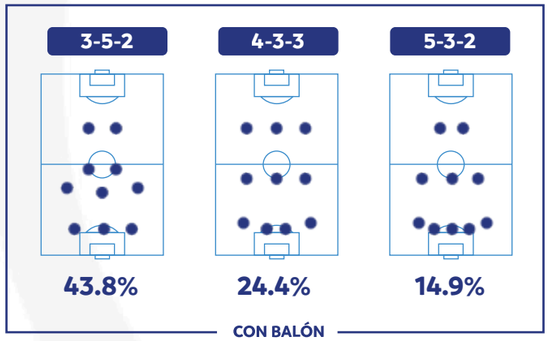

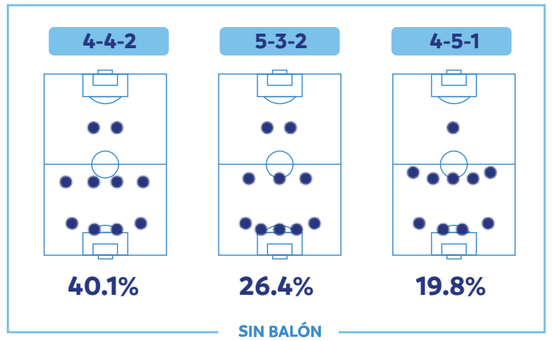

PERFIL OFENSIVO

Goles Totales	Goles Esperados (xG)	Remates Totales	Distancia promedio de Remates (m.)	Remates al Arco	Duelos Aéreos Ganados en Ataque	Jugadores que Anotaron al menos un Gol
5	6.49	78	19.0	31	51.1%	4

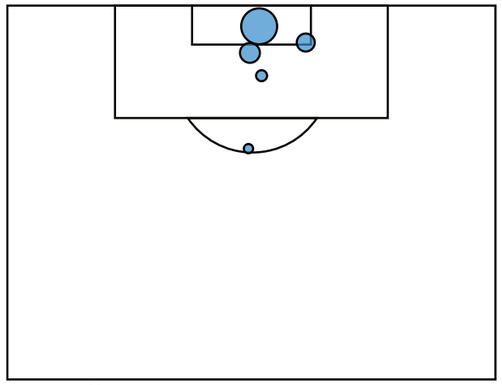

El gráfico muestra los remates por zona. Cuanto mayor es el tamaño de los círculos mayor es la probabilidad de gol del remate (goles esperados - xG). **No se incluyen goles en propia puerta.**

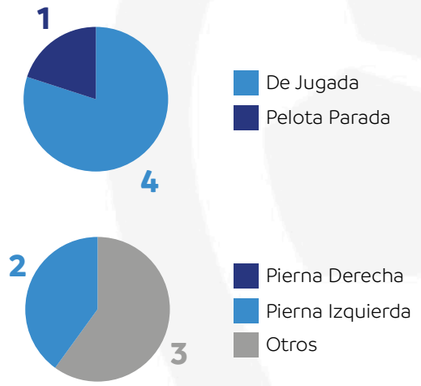

Máximos Goleadores

1	Óscar Cardozo	2
2	Matías Espinoza	1
3	Lucas Sanabria	1
4	Roque Santa Cruz	1

Máximos Asistidores

1	Iván Ramírez	1
2	Gustavo Aguilar	1
3	Marcelo Fernández	1
4	L. Melgarejo	1

CONSTRUCCIÓN DE ATAQUES

Secuencias de 10 o más pases	Secuencias de 10 o más pases terminados en Ataque	Ataques Directos	Secuencias de 10 o más pases terminados en Gol	Goles a partir de Ataques Directos
42	6	6	0	1

NOTA: Para aparecer en los rankings de jugadores, los futbolistas deben haber participado en un mínimo de dos partidos.
***Ataques Directos:** secuencias en juego abierto que comienzan en el campo propio del equipo, avanzan al menos un 50% hacia el arco rival y terminan con un remate o un toque dentro del área contraria.

PERFIL DEFENSIVO

Remates Concedidos	Duelos Aéreos Ganados en Defensa	Pases Permitidos por Acción Def.	Recuperaciones Rápidas*	Vallas Invictas
49	50.0%	11.7	97	2

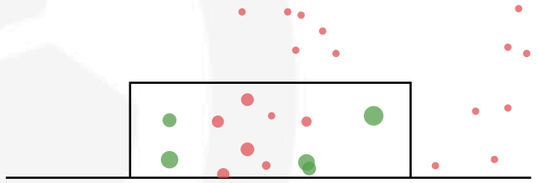

El gráfico muestra los remates concedidos. En rojo están las atajadas y en verde los que terminaron en gol. Cuanto mayor es el tamaño de los círculos mayor es la probabilidad de gol del remate (xGOT). **No se incluyen goles en propia puerta.**

Remates al Arco Concedidos	13
Atajadas	8
xGOT Concedido	3.45
Goles Concedidos	5
Goles Prevenidos	-1.55

ACCIONES DEFENSIVAS

Acciones Defensivas por Zonas

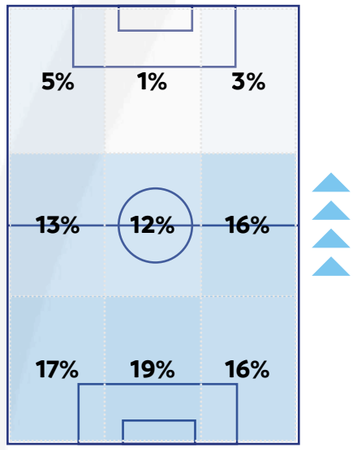

TOP 5 - Duelos por partido Y Duelos Ganados (%)

1	Hernesto Caballero	14.0 | 41.4%
2	Matías Espinoza	13.5 | 68.5%
3	Iván Franco	11.0 | 36.4%
4	Iván Ramírez	10.2 | 45.1%
5	Antonio Bareiro	9.0 | 83.3%

ANÁLISIS DE LA PRESIÓN

Recuperaciones Altas	Terminadas en Remate	Terminadas en Gol
49	0	0

* Recuperaciones Rápidas son aquellas que se consiguen en los seis segundos posteriores a la perdida de la pelota.
** "xGOT" y "Goles Prevenidos" refieren a la dificultad de las atajadas. El primero, xGOT, marca la probabilidad de gol de los remates según la zona del arco donde se dirige. El segundo, Goles Prevenidos, refiere al resultado neto entre los goles concedidos y la estimación por su dificultad (xGOT).

NACIONAL

#9
Participaciones

Club Nacional de Paraguay
Club Nacional Py
Club Nacional Py

Estadio
Defensores del Chaco

Capacidad **36.000**

Superficie **Natural**

Goles

A Favor	En Contra	Diferencia de Goles
6	15	-9

Partidos

Ganados	Empatados	Perdidos
0	1	5

Tarjetas

Amarillas	Rojas
13	2

RIVAL	CONDICIÓN	RESULTADO	GOLES ESPERADOS CONCEDIDOS Y GENERADOS	POSESIÓN
Argentinos Juniors	Local	2-3	1.1 — 1.0	38%
Corinthians	Visitante	0-4	4.0 — 0.0	23%
Racing (Montevideo)	Local	2-2	0.9 — 1.3	53%
Corinthians	Local	0-2	1.2 — 1.9	45%
Racing (Montevideo)	Visitante	1-2	0.7 — 1.5	54%
Argentinos Juniors	Visitante	1-2	1.8 — 0.8	45%

Victoria Empate Derrota

Evolución del Ranking CONMEBOL

2022	2023	2024
58	71	84
POSICIÓN	POSICIÓN	POSICIÓN

Fase Alcanzada CONMEBOL SUDAMERICANA

INGRESO	ALCANZADO
FASE DE GRUPOS	FASE DE GRUPOS

USD
17.379,29
Total **recaudación** por Ticketing

Importe bruto USD
900.000
Total **derechos de participación** recibido

USD
-
Total **premio por mérito deportivo** recibido

USD
917.379,29
Total de **recaudación temporada**

Edades **25** años

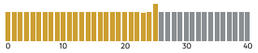

Promedio de edad general

Distribución franja etaria

Menor de 20 años **23%**
Entre 20 y 30 años **61%**
Mayor de 30 años **16%**

Nacionalidades

País	Cant.	Porc.%
Paraguay	35	81.40%
Argentina	7	16.28%
Bolivia	1	2.32%

ESTILOS DE JUEGO
POSESIÓN DEL BALÓN

Posesión Promedio	Minutos en Ventaja	Posesión en Ventaja	Minutos empatando o perdiendo	Posesión Empatando o Perdiendo	Pases Largos (% del total)	Distancia promedio del Saque de Arco
43.4%	13 min.	33.0%	562 min.	43.6%	18.1%	42.4 mts.

FORMACIONES MÁS UTILIZADAS

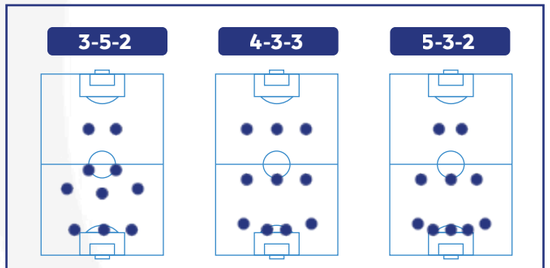

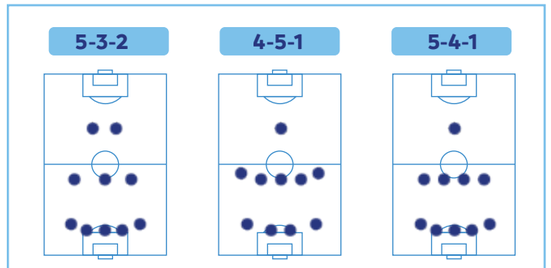

PERFIL OFENSIVO

Goles Totales	Goles Esperados (xG)	Remates Totales	Distancia promedio de Remates (m.)	Remates al Arco	Duelos Aéreos Ganados en Ataque	Jugadores que Anotaron al menos un Gol
6	6.36	77	18.9	25	40.4%	5

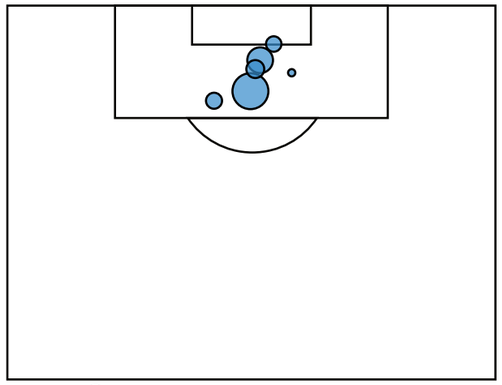

El gráfico muestra los remates por zona. Cuanto mayor es el tamaño de los círculos mayor es la probabilidad de gol del remate (goles esperados - xG).
No se incluyen goles en propia puerta.

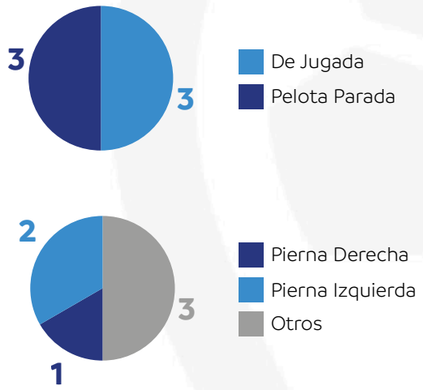

Máximos Goleadores

1	Rodrigo Arévalo	2
2	Ignacio Bailone	1
3	Jordán Santacruz	1
4	Daniel Rivas	1
5	Gustavo Caballero	1

Máximos Asistidores

1	Blas Cáceres	1
2	Diego Duarte	1
3	Daniel Rivas	1
4	Rodrigo Arévalo	1
5	Orlando Gaona	1

CONSTRUCCIÓN DE ATAQUES

Secuencias de 10 o más pases	Secuencias de 10 o más pases terminados en Ataque	Ataques Directos	Secuencias de 10 o más pases terminados en Gol	Goles a partir de Ataques Directos
12	0	5	0	0

NOTA: Para aparecer en los rankings de jugadores, los futbolistas deben haber participado en un mínimo de dos partidos.
***Ataques Directos:** secuencias en juego abierto que comienzan en el campo propio del equipo, avanzan al menos un 50% hacia el arco rival y terminan con un remate o un toque dentro del área contraria.

PERFIL DEFENSIVO

Remates Concedidos	Duelos Aéreos Ganados en Defensa	Pases Permitidos por Acción Def.	Recuperaciones Rápidas*	Vallas Invictas
76	51.1%	13.6	111	0

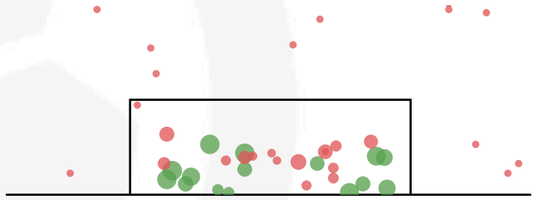

El gráfico muestra los remates concedidos. En rojo están las atajadas y en verde los que terminaron en gol. Cuanto mayor es el tamaño de los círculos mayor es la probabilidad de gol del remate (xGOT). **No se incluyen goles en propia puerta.**

Remates al Arco Concedidos	30
Atajadas	14
xGOT Concedido	11.98
Goles Concedidos	15
Goles Prevenidos	-3.02

ACCIONES DEFENSIVAS

Acciones Defensivas por Zonas

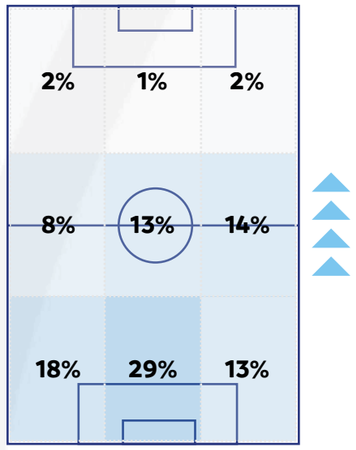

TOP 5 - **Duelos por partido Y Duelos Ganados (%)**

1	Ignacio Bailone	12.3 | 51.0%
2	Juan Fernando Alfaro	10.7 | 46.9%
3	Gustavo Caballero	10.3 | 56.5%
4	Alan Gómez	10.0 | 42.0%
5	Leandro Meza	9.6 | 43.8%

ANÁLISIS DE LA PRESIÓN

Recuperaciones Altas	Terminadas en Remate	Terminadas en Gol
52	8	1

* Recuperaciones Rápidas son aquellas que se consiguen en los seis segundos posteriores a la perdida de la pelota.
** "xGOT" y "Goles Prevenidos" refieren a la dificultad de las atajadas. El primero, xGOT, marca la probabilidad de gol de los remates según la zona del arco donde se dirige. El segundo, Goles Prevenidos, refiere al resultado neto entre los goles concedidos y la estimación por su dificultad (xGOT).

OLIMPIA

#8
Participaciones

Goles

A Favor	En Contra	Diferencia de Goles
0	2	-2

Partidos

Ganados	Empatados	Perdidos
0	0	1

Tarjetas

Amarillas	Rojas
6	0

Club Olimpia
elClubOlimpia
elclubolimpiaoficial
elClubOlimpia
el club olimpia

Estadio
Osvaldo Domínguez Dibb

Capacidad
20.000

Superficie
Natural

RIVAL	CONDICIÓN	RESULTADO	GOLES ESPERADOS CONCEDIDOS Y GENERADOS	POSESIÓN
Sportivo Ameliano	Visitante	**0-2**	1.7 / 0.5	**63%**

Victoria Empate Derrota

Evolución del Ranking CONMEBOL

2022	2023	2024
14	**14**	**10**
POSICIÓN	POSICIÓN	POSICIÓN

Fase Alcanzada CONMEBOL SUDAMERICANA

INGRESO	ALCANZADO
PRIMERA FASE	PRIMERA FASE

USD
-
Total **recaudación** por Ticketing

Importe bruto USD
250.000
Total **derechos de participación** recibido

USD
-
Total **premio por mérito deportivo** recibido

USD
250.000
Total de **recaudación temporada**

Edades **24** años

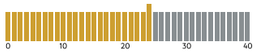

Promedio de edad general

Distribución franja etaria

- Menor de 20 años **25%**
- Entre 20 y 30 años **66%**
- Mayor de 30 años **9%**

Nacionalidades

País	Cant.	Porc.%
Paraguay	37	84.09%
Argentina	6	13.64%
Uruguay	1	2.27%

ESTILOS DE JUEGO
POSESIÓN DEL BALÓN

Posesión Promedio	Minutos en Ventaja	Posesión en Ventaja	Minutos empatando o perdiendo	Posesión Empatando o Perdiendo	Pases Largos (% del total)	Distancia promedio del Saque de Arco
63.2%	**0 min.**	**N/A**	**103 min.**	**63.2%**	**19.2%**	**19.8 mts.**

FORMACIONES MÁS UTILIZADAS

CON BALÓN

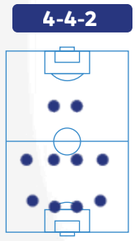

SIN BALÓN

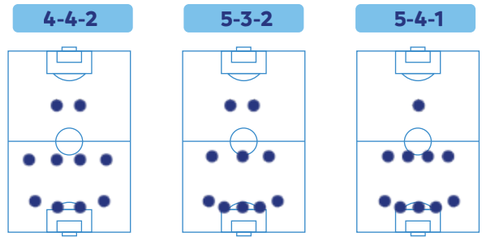

PERFIL OFENSIVO

Goles Totales	Goles Esperados (xG)	Remates Totales	Distancia promedio de Remates (m.)	Remates al Arco	Duelos Aéreos Ganados en Ataque	Jugadores que Anotaron al menos un Gol
0	0.45	13	23.5	2	36.8%	0

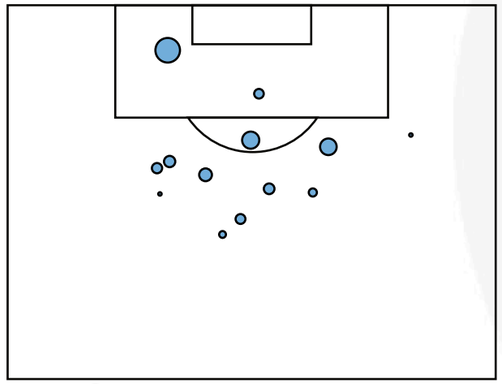

El gráfico muestra los remates por zona. Cuanto mayor es el tamaño de los círculos mayor es la probabilidad de gol del remate (goles esperados - xG). **No se incluyen goles en propia puerta.**

Máximos Rematadores

1	Lucas Pratto	3
2	Hugo Fernández	2
3	Sebastián Quintana	2
4	Richard Ortiz	1
5	Saúl Salcedo	1

Más Asistencias de Remate

1	Facundo Bruera	5
2	Hugo Fernández	2
3	Richard Ortiz	1
4	Carlos Arrúa	1
5	Lucas Pratto	1

CONSTRUCCIÓN DE ATAQUES

Secuencias de 10 o más pases	Secuencias de 10 o más pases terminados en Ataque	Ataques Directos	Secuencias de 10 o más pases terminados en Gol	Goles a partir de Ataques Directos
3	0	3	0	0

NOTA: Para aparecer en los rankings de jugadores, los futbolistas deben haber participado en un mínimo de dos partidos.
***Ataques Directos:** secuencias en juego abierto que comienzan en el campo propio del equipo, avanzan al menos un 50% hacia el arco rival y terminan con un remate o un toque dentro del área contraria.

PERFIL DEFENSIVO

Remates Concedidos	Duelos Aéreos Ganados en Defensa	Pases Permitidos por Acción Def.	Recuperaciones Rápidas*	Vallas Invictas
14	60.0%	7.3	35	0

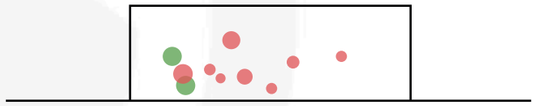

El gráfico muestra los remates concedidos. En rojo están las atajadas y en verde los que terminaron en gol. Cuanto mayor es el tamaño de los círculos mayor es la probabilidad de gol del remate (xGOT). **No se incluyen goles en propia puerta.**

Remates al Arco Concedidos	10
Atajadas	8
xGOT Concedido	3.910
Goles Concedidos	2
Goles Prevenidos	1.91

ACCIONES DEFENSIVAS

Acciones Defensivas por Zonas

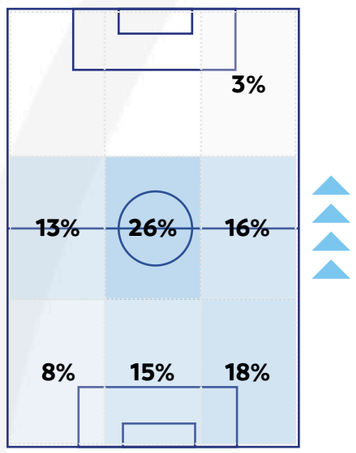

TOP 5 - Duelos por partido Y Duelos Ganados (%)

1	Richard Ortiz	23.0 | 69.6%
2	Kevin Parzajuk	21.0 | 33.3%
3	Facundo Bruera	18.0 | 55.6%
4	Víctor Salazar	16.0 | 50.0%
5	Hugo Fernández	13.0 | 61.5%

ANÁLISIS DE LA PRESIÓN

Recuperaciones Altas	Terminadas en Remate	Terminadas en Gol
9	0	0

* Recuperaciones Rápidas son aquellas que se consiguen en los seis segundos posteriores a la perdida de la pelota.
** "xGOT" y "Goles Prevenidos" refieren a la dificultad de las atajadas. El primero, xGOT, marca la probabilidad de gol de los remates según la zona del arco donde se dirige. El segundo, Goles Prevenidos, refiere al resultado neto entre los goles concedidos y la estimación por su dificultad (xGOT).

SPORTIVO AMELIANO

#2
Participaciones

Sportivo Ameliano
sportivoameliano
ClubSpAmeliano

Estadio
Defensores del Chaco

Capacidad
36.000

Superficie
Natural

Goles

A Favor	En Contra	Diferencia de Goles
12	6	6

Partidos

Ganados	Empatados	Perdidos
5	3	1

Tarjetas

Amarillas	Rojas
17	1

RIVAL	CONDICIÓN	RESULTADO	GOLES ESPERADOS CONCEDIDOS Y GENERADOS	POSESIÓN
Olimpia	Local	2-0	0.5 1.7	37%
At. Paranaense	Local	1-4	2.5 0.9	40%
Danubio	Visitante	0-0	0.7 0.5	54%
Rayo Zuliano	Visitante	4-0	0.6 2.2	47%
Danubio	Local	2-1	1.5 1.2	51%
Rayo Zuliano	Local	1-0	0.0 0.5	59%
At. Paranaense	Visitante	1-0	2.6 0.3	22%
Libertad	Visitante	1-1	1.0 0.6	39%
Libertad	Local	0-0	1.0 0.2	28%

Victoria Empate Derrota

Evolución del Ranking CONMEBOL

2022	2023	2024
S/R	273	236
POSICIÓN	POSICIÓN	POSICIÓN

Fase Alcanzada CONMEBOL SUDAMERICANA

INGRESO	ALCANZADO
PRIMERA FASE	OCTAVOS DE FINAL

USD
179.741,90
Total **recaudación** por Ticketing

Importe bruto USD
1.725.000
Total **derechos de participación** recibido

USD
460.000
Total **premio por mérito deportivo** recibido

USD
2.364.741,90
Total de **recaudación temporada**

Edades **27** años

Promedio de edad general

Distribución franja etaria

Menor de 20 años **9%**
Entre 20 y 30 años **64%**
Mayor de 30 años **27%**

Nacionalidades

País	Cant.	Porc.%
Paraguay	38	84.44%
Uruguay	3	6.67%
Argentina	3	6.67%
Colombia	1	2.22%

ESTILOS DE JUEGO
POSESIÓN DEL BALÓN

Posesión Promedio	Minutos en Ventaja	Posesión en Ventaja	Minutos empatando o perdiendo	Posesión Empatando o Perdiendo	Pases Largos (% del total)	Distancia promedio del Saque de Arco
42.6%	332 min.	41.4%	561 min.	43.2%	18.2%	46.2 mts.

FORMACIONES MÁS UTILIZADAS

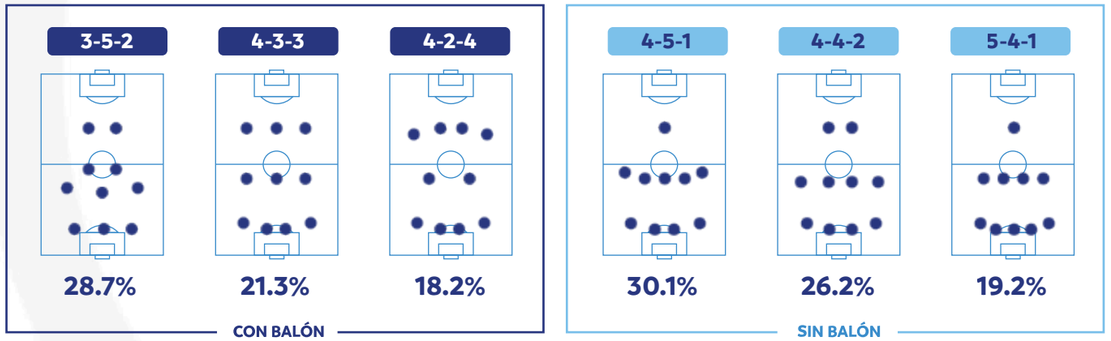

PERFIL OFENSIVO

Goles Totales	Goles Esperados (xG)	Remates Totales	Distancia promedio de Remates (m.)	Remates al Arco	Duelos Aéreos Ganados en Ataque	Jugadores que Anotaron al menos un Gol
12	7.98	86	18.4	30	44.8%	7

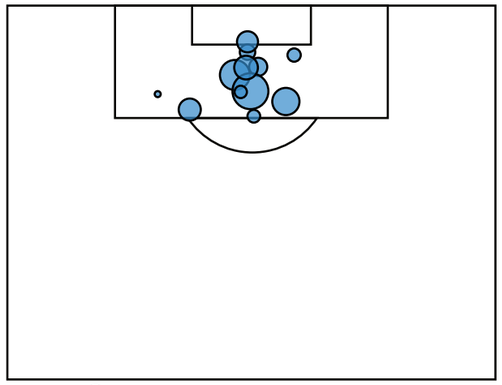

El gráfico muestra los remates por zona. Cuanto mayor es el tamaño de los círculos mayor es la probabilidad de gol del remate (goles esperados - xG). **No se incluyen goles en propia puerta.**

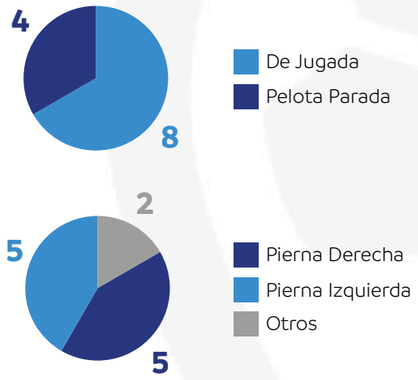

Máximos Goleadores

1	Iván Valdez	4
2	Julio González	2
3	Alejandro Samudio	2
4	Alberto Contrera	1
5	Fredy Vera	1

Máximos Asistidores

1	Alberto Contrera	4
2	Fredy Vera	1
3	Aldo Maíz	1
4	Alejandro Samudio	1

CONSTRUCCIÓN DE ATAQUES

Secuencias de 10 o más pases	Secuencias de 10 o más pases terminados en Ataque	Ataques Directos	Secuencias de 10 o más pases terminados en Gol	Goles a partir de Ataques Directos
36	2	17	0	1

NOTA: Para aparecer en los rankings de jugadores, los futbolistas deben haber participado en un mínimo de dos partidos.
***Ataques Directos:** secuencias en juego abierto que comienzan en el campo propio del equipo, avanzan al menos un 50% hacia el arco rival y terminan con un remate o un toque dentro del área contraria.

PERFIL DEFENSIVO

Remates Concedidos	Duelos Aéreos Ganados en Defensa	Pases Permitidos por Acción Def.	Recuperaciones Rápidas*	Vallas Invictas
126	60.3%	13.8	127	6

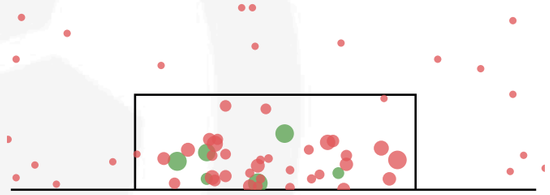

El gráfico muestra los remates concedidos. En rojo están las atajadas y en verde los que terminaron en gol. Cuanto mayor es el tamaño de los círculos mayor es la probabilidad de gol del remate (xGOT). **No se incluyen goles en propia puerta.**

Remates al Arco Concedidos	40
Atajadas	33
xGOT Concedido	9.11
Goles Concedidos	6
Goles Prevenidos	3.11

ACCIONES DEFENSIVAS

Acciones Defensivas por Zonas

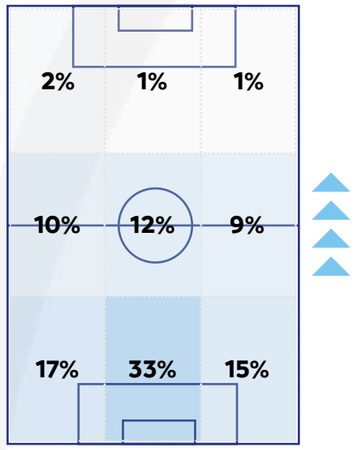

TOP 5 - Duelos por partido Y Duelos Ganados (%)

1	Brian Benítez	13.0 | 34.6%
2	Aldo Maíz	10.7 | 40.6%
3	Marcos Martinich	10.3 | 58.1%
4	Richard Torales	10.3 | 43.9%
5	Iván Valdez	9.9 | 36.0%

ANÁLISIS DE LA PRESIÓN

Recuperaciones Altas	Terminadas en Remate	Terminadas en Gol
51	5	0

* Recuperaciones Rápidas son aquellas que se consiguen en los seis segundos posteriores a la perdida de la pelota.
** "xGOT" y "Goles Prevenidos" refieren a la dificultad de las atajadas. El primero, xGOT, marca la probabilidad de gol de los remates según la zona del arco donde se dirige. El segundo, Goles Prevenidos, refiere al resultado neto entre los goles concedidos y la estimación por su dificultad (xGOT).

SPORTIVO LUQUEÑO

#6
Participaciones

ClubSportivoLuqueno
spluquenoficial
SpLuquenoficial
SpLuquenoficial
Luqueño Play

Estadio
Defensores del Chaco

Capacidad
36.000

Superficie
Natural

Goles

A Favor	En Contra	Diferencia de Goles
4	11	-7

Partidos

Ganados	Empatados	Perdidos
1	1	5

Tarjetas

Amarillas	Rojas
17	0

RIVAL	CONDICIÓN	RESULTADO	GOLES ESPERADOS CONCEDIDOS Y GENERADOS	POSESIÓN
Club Guaraní	Visitante	**1-0**	0.3 — 0.7	**50%**
Racing Club	Local	**0-2**	1.6 — 1.0	**41%**
Coquimbo Unido	Visitante	**0-1**	1.7 — 0.6	**61%**
RB Bragantino	Visitante	**1-2**	1.3 — 0.6	**43%**
Coquimbo Unido	Local	**0-0**	1.3 — 0.3	**57%**
RB Bragantino	Local	**2-3**	0.9 — 1.7	**38%**
Racing Club	Visitante	**0-3**	3.0 — 0.2	**48%**

Victoria Empate Derrota

Evolución del Ranking CONMEBOL

2022	2023	2024
92	107	133
POSICIÓN	POSICIÓN	POSICIÓN

Fase Alcanzada CONMEBOL SUDAMERICANA

INGRESO	ALCANZADO
PRIMERA FASE	FASE DE GRUPOS

USD
59.704,38
Total **recaudación** por Ticketing

Importe bruto USD
1.150.000
Total **derechos de participación** recibido

USD
-
Total **premio por mérito deportivo** recibido

USD
1.209.704,38
Total de **recaudación temporada**

Edades **27** años

Promedio de edad general

Distribución franja etaria

Menor de 20 años **24%**
Entre 20 y 30 años **44%**
Mayor de 30 años **32%**

Nacionalidades

País	Cant.	Porc.%
Paraguay	31	81.58%
Argentina	5	13.16%
Uruguay	1	2.63%
Colombia	1	2.63%

ESTILOS DE JUEGO
POSESIÓN DEL BALÓN

Posesión Promedio	Minutos en Ventaja	Posesión en Ventaja	Minutos empatando o perdiendo	Posesión Empatando o Perdiendo	Pases Largos (% del total)	Distancia promedio del Saque de Arco
48.8%	60 min.	34.6%	615 min.	50.1%	19.0%	46.9 mts.

FORMACIONES MÁS UTILIZADAS

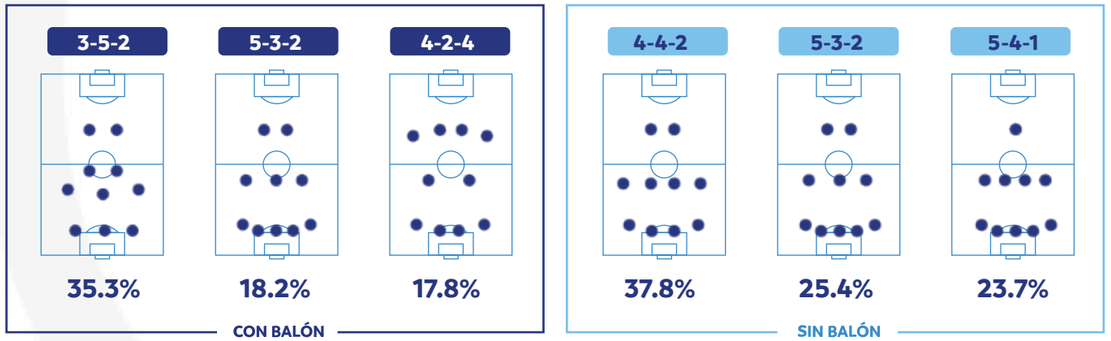

PERFIL OFENSIVO

Goles Totales	Goles Esperados (xG)	Remates Totales	Distancia promedio de Remates (m.)	Remates al Arco	Duelos Aéreos Ganados en Ataque	Jugadores que Anotaron al menos un Gol
4	5.12	56	16.3	14	45.6%	3

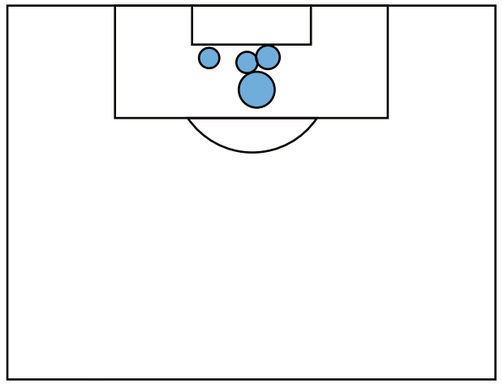

El gráfico muestra los remates por zona. Cuanto mayor es el tamaño de los círculos mayor es la probabilidad de gol del remate (goles esperados - xG).
No se incluyen goles en propia puerta.

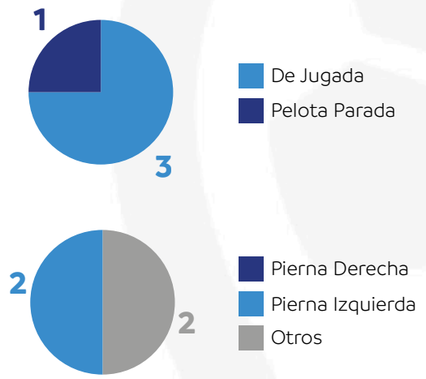

Máximos Goleadores

1	Marcelo Ferreira	2
2	José Leguizamón	1
3	Diego Fernández	1

Máximos Asistidores

1	Sérgio Otálvaro	1
2	Diego Vera	1

CONSTRUCCIÓN DE ATAQUES

Secuencias de 10 o más pases	Secuencias de 10 o más pases terminados en Ataque	Ataques Directos	Secuencias de 10 o más pases terminados en Gol	Goles a partir de Ataques Directos
22	2	9	0	0

NOTA: Para aparecer en los rankings de jugadores, los futbolistas deben haber participado en un mínimo de dos partidos.
***Ataques Directos:** secuencias en juego abierto que comienzan en el campo propio del equipo, avanzan al menos un 50% hacia el arco rival y terminan con un remate o un toque dentro del área contraria.

PERFIL DEFENSIVO

Remates Concedidos	Duelos Aéreos Ganados en Defensa	Pases Permitidos por Acción Def.	Recuperaciones Rápidas*	Vallas Invictas
84	66.1%	10.9	117	2

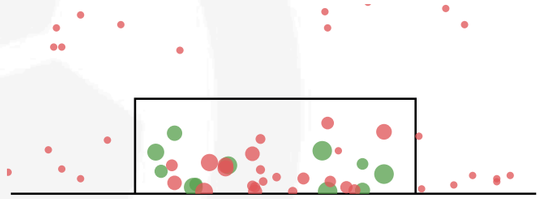

El gráfico muestra los remates concedidos. En rojo están las atajadas y en verde los que terminaron en gol. Cuanto mayor es el tamaño de los círculos mayor es la probabilidad de gol del remate (xGOT). **No se incluyen goles en propia puerta.**

Remates al Arco Concedidos	32
Atajadas	21
xGOT Concedido	11.45
Goles Concedidos	11
Goles Prevenidos	0.45

ACCIONES DEFENSIVAS

Acciones Defensivas por Zonas

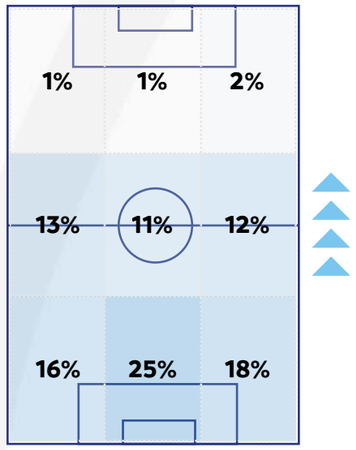

TOP 5 - Duelos por partido Y Duelos Ganados (%)

1	Rodi Ferreira	11.5 | 58.0%
2	Fernando Benítez	11.3 | 61.8%
3	Alex Álvarez	11.2 | 39.3%
4	Jorge Mendoza	11.0 | 54.5%
5	Nicolás Maná	9.0 | 34.9%

ANÁLISIS DE LA PRESIÓN

Recuperaciones Altas	Terminadas en Remate	Terminadas en Gol
43	4	2

* Recuperaciones Rápidas son aquellas que se consiguen en los seis segundos posteriores a la perdida de la pelota.
** "xGOT" y "Goles Prevenidos" refieren a la dificultad de las atajadas. El primero, xGOT, marca la probabilidad de gol de los remates según la zona del arco donde se dirige. El segundo, Goles Prevenidos, refiere al resultado neto entre los goles concedidos y la estimación por su dificultad (xGOT).

SPORTIVO TRINIDENSE

#1
Participación

SportivoTrinidense1935
Sportivotrinidense
sportivotrinidense
CST_1935

Estadio
Defensores del Chaco

Capacidad **36.000**

Superficie **Natural**

Goles

A Favor	En Contra	Diferencia de Goles
5	9	-4

Partidos

Ganados	Empatados	Perdidos
1	0	5

Tarjetas

Amarillas	Rojas
15	1

RIVAL	CONDICIÓN	RESULTADO	GOLES ESPERADOS CONCEDIDOS Y GENERADOS	POSESIÓN
Fortaleza	Local	0-2	1.7 — 0.8	51%
Boca Juniors	Visitante	0-1	0.9 — 0.2	28%
Nacional Potosí	Local	2-0	0.7 — 1.9	35%
Boca Juniors	Local	1-2	0.8 — 1.3	27%
Nacional Potosí	Visitante	1-2	1.9 — 0.5	24%
Fortaleza	Visitante	1-2	2.4 — 0.4	37%

Victoria Empate Derrota

Evolución del Ranking CONMEBOL

2022	2023	2024
S/R	S/R	S/R
POSICIÓN	POSICIÓN	POSICIÓN

Fase Alcanzada CONMEBOL SUDAMERICANA

INGRESO	ALCANZADO
FASE DE GRUPOS	FASE DE GRUPOS

ESTILOS DE JUEGO
POSESIÓN DEL BALÓN

Posesión Promedio	Minutos en Ventaja	Posesión en Ventaja	Minutos empatando o perdiendo	Posesión Empatando o Perdiendo	Pases Largos (% del total)	Distancia promedio del Saque de Arco
34.2%	149 min.	29.0%	433 min.	36.1%	22.6%	48.3 mts.

FORMACIONES MÁS UTILIZADAS

CON BALÓN

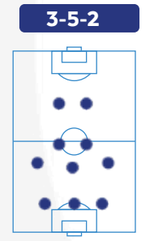

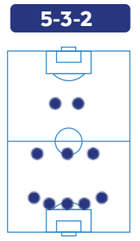

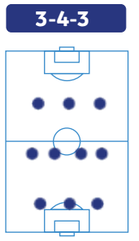

SIN BALÓN

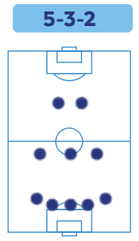

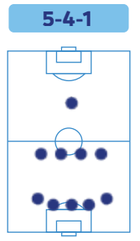

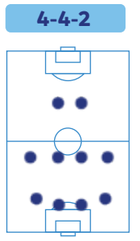

USD
208.960,90
Total **recaudación** por Ticketing

Importe bruto USD
900.000
Total **derechos de participación** recibido

USD
115.000
Total **premio por mérito deportivo** recibido

USD
1.223.960,90
Total de **recaudación temporada**

Edades **27** años

Promedio de edad general

Distribución franja etaria

Menor de 20 años **17%**
Entre 20 y 30 años **47%**
Mayor de 30 años **36%**

Nacionalidades

País	Cant.	Porc.%
Paraguay	29	80.56%
Argentina	5	13.89%
Colombia	2	5.56%

PERFIL OFENSIVO

Goles Totales	Goles Esperados (xG)	Remates Totales	Distancia promedio de Remates (m.)	Remates al Arco	Duelos Aéreos Ganados en Ataque	Jugadores que Anotaron al menos un Gol
5	4.93	52	17.3	18	44.2%	5

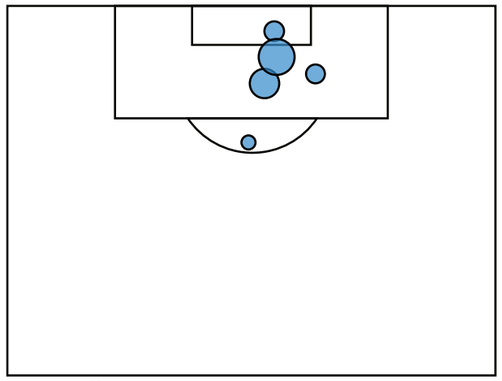

El gráfico muestra los remates por zona. Cuanto mayor es el tamaño de los círculos mayor es la probabilidad de gol del remate (goles esperados - xG).
No se incluyen goles en propia puerta.

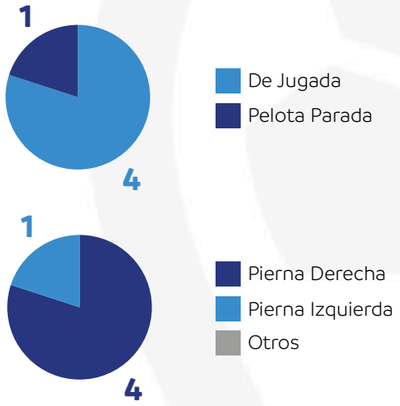

Máximos Goleadores

1	Brian Andrada	1
2	Fernando Romero	1
3	Alan Pereira	1
4	Juan Salcedo	1
5	Tomás Rayer	1

Máximos Asistidores

1	Fernando Romero	2
2	Oscar Giménez	1

CONSTRUCCIÓN DE ATAQUES

Secuencias de 10 o más pases	Secuencias de 10 o más pases terminados en Ataque	Ataques Directos	Secuencias de 10 o más pases terminados en Gol	Goles a partir de Ataques Directos
9	0	9	0	0

NOTA: Para aparecer en los rankings de jugadores, los futbolistas deben haber participado en un mínimo de dos partidos.
***Ataques Directos:** secuencias en juego abierto que comienzan en el campo propio del equipo, avanzan al menos un 50% hacia el arco rival y terminan con un remate o un toque dentro del área contraria.

PERFIL DEFENSIVO

Remates Concedidos	Duelos Aéreos Ganados en Defensa	Pases Permitidos por Acción Def.	Recuperaciones Rápidas*	Vallas Invictas
88	67.4%	15.4	71	1

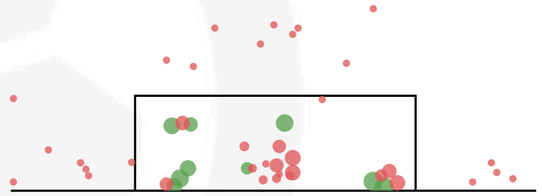

El gráfico muestra los remates concedidos. En rojo están las atajadas y en verde los que terminaron en gol. Cuanto mayor es el tamaño de los círculos mayor es la probabilidad de gol del remate (xGOT). **No se incluyen goles en propia puerta.**

Remates al Arco Concedidos	26
Atajadas	16
xGOT Concedido	8.61
Goles Concedidos	9
Goles Prevenidos	-0.39

ACCIONES DEFENSIVAS

Acciones Defensivas por Zonas

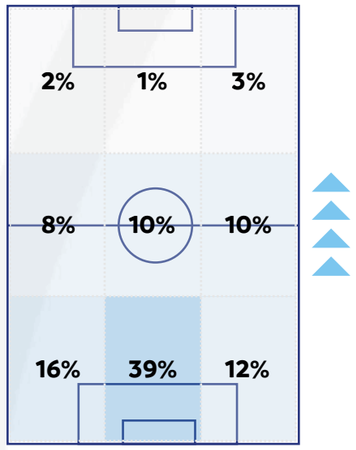

TOP 5 - Duelos por partido Y Duelos Ganados (%)

1	Juan Salcedo	11.3 | 33.3%
2	Fernando Romero	8.8 | 27.3%
3	Christian Martínez	8.5 | 29.4%
4	Juan Vera	7.4 | 56.8%
5	Brian Andrada	7.0 | 48.6%

ANÁLISIS DE LA PRESIÓN

Recuperaciones Altas	Terminadas en Remate	Terminadas en Gol
36	6	1

* Recuperaciones Rápidas son aquellas que se consiguen en los seis segundos posteriores a la perdida de la pelota.
** "xGOT" y "Goles Prevenidos" refieren a la dificultad de las atajadas. El primero, xGOT, marca la probabilidad de gol de los remates según la zona del arco donde se dirige. El segundo, Goles Prevenidos, refiere al resultado neto entre los goles concedidos y la estimación por su dificultad (xGOT).

FPF

PERÚ

ADT

SPORT HUANCAYO

TRUJILLO UCV CLUB DEPORTIVO 1996

ASOCIACIÓN DEPORTIVA TARMA

#1
Participación

Goles

A Favor	En Contra	Diferencia de Goles
0	0	0

Partidos

Ganados	Empatados	Perdidos
0	1	0

Tarjetas

Amarillas	Rojas
4	0

Asociación Deportiva Tarma
adtdetarmaoficial
adtdetarma
adt_tarma

Estadio
IPD de Huancayo

Capacidad	Superficie
9.278	Natural

RIVAL	CONDICIÓN	RESULTADO	GOLES ESPERADOS CONCEDIDOS Y GENERADOS	POSESIÓN
Deportivo Garcilaso	Visitante	0-0	1.6 — 1.2	59%

Victoria Empate Derrota

Evolución del Ranking CONMEBOL

2022	2023	2024
S/R	S/R	S/R
POSICIÓN	POSICIÓN	POSICIÓN

Fase Alcanzada CONMEBOL SUDAMERICANA

INGRESO	ALCANZADO
PRIMERA FASE	PRIMERA FASE

USD	Importe bruto USD	USD	USD
-	250.000	-	250.000
Total **recaudación** por Ticketing	Total **derechos de participación** recibido	Total **premio por mérito deportivo** recibido	Total de **recaudación temporada**

Edades 27 años

Promedio de edad general

Distribución franja etaria

- Menor de 20 años **11%**
- Entre 20 y 30 años **60%**
- Mayor de 30 años **29%**

Nacionalidades

País	Cant.	Porc.%
Perú	22	78.57%
Ecuador	3	10.72%
Colombia	2	7.14%
Argentina	1	3.57%

ESTILOS DE JUEGO
POSESIÓN DEL BALÓN

Posesión Promedio	Minutos en Ventaja	Posesión en Ventaja	Minutos empatando o perdiendo	Posesión Empatando o Perdiendo	Pases Largos (% del total)	Distancia promedio del Saque de Arco
57.9%	0 min.	N/A	103 min.	57.9%	16.7%	36.5 mts.

FORMACIONES MÁS UTILIZADAS

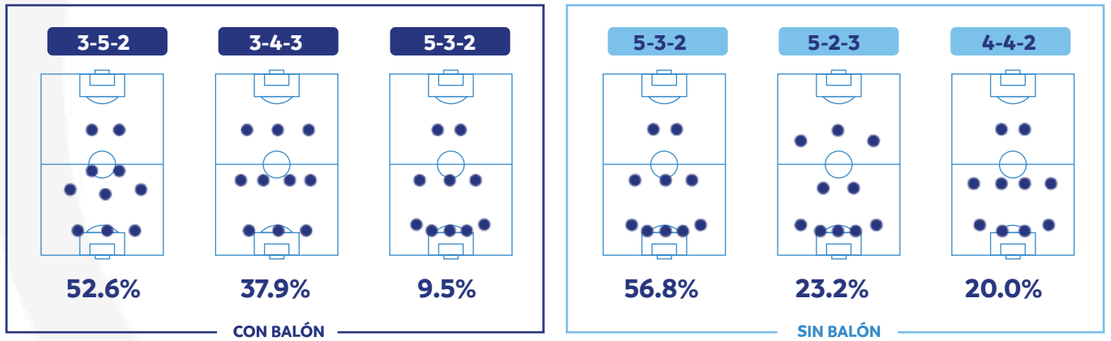

PERFIL OFENSIVO

Goles Totales	Goles Esperados (xG)	Remates Totales	Distancia promedio de Remates (m.)	Remates al Arco	Duelos Aéreos Ganados en Ataque	Jugadores que Anotaron al menos un Gol
0	1.15	20	23.2	8	20.0%	0

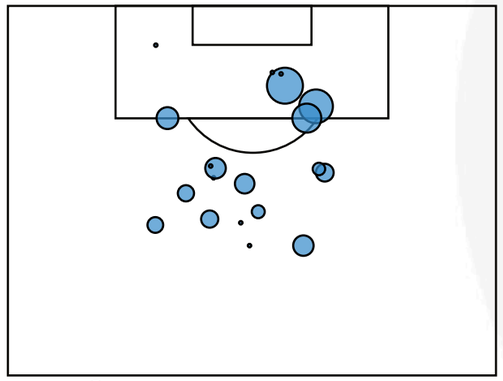

El gráfico muestra los remates por zona. Cuanto mayor es el tamaño de los círculos mayor es la probabilidad de gol del remate (goles esperados - xG). **No se incluyen goles en propia puerta.**

Máximos Rematadores

1	Víctor Cedrón	7
2	Fernando Bersano	4
3	Ángel Quiñónez	3
4	Luis Pérez	3
5	Janio Pósito	1

Más Asistencias de Remate

1	Víctor Cedrón	3
2	Janio Pósito	3
3	Yimy Gamero	2
4	Luis Pérez	2
5	Edson Aubert	1

CONSTRUCCIÓN DE ATAQUES

Secuencias de 10 o más pases	Secuencias de 10 o más pases terminados en Ataque	Ataques Directos	Secuencias de 10 o más pases terminados en Gol	Goles a partir de Ataques Directos
3	1	1	0	0

NOTA: Para aparecer en los rankings de jugadores, los futbolistas deben haber participado en un mínimo de dos partidos.
***Ataques Directos:** secuencias en juego abierto que comienzan en el campo propio del equipo, avanzan al menos un 50% hacia el arco rival y terminan con un remate o un toque dentro del área contraria.

PERFIL DEFENSIVO

Remates Concedidos	Duelos Aéreos Ganados en Defensa	Pases Permitidos por Acción Def.	Recuperaciones Rápidas*	Vallas Invictas
16	58.3%	10.8	14	1

El gráfico muestra los remates concedidos. En rojo están las atajadas y en verde los que terminaron en gol. Cuanto mayor es el tamaño de los círculos mayor es la probabilidad de gol del remate (xGOT). **No se incluyen goles en propia puerta.**

Remates al Arco Concedidos	0
Atajadas	0
xGOT Concedido	0
Goles Concedidos	0
Goles Prevenidos	0.00

ACCIONES DEFENSIVAS

Acciones Defensivas por Zonas

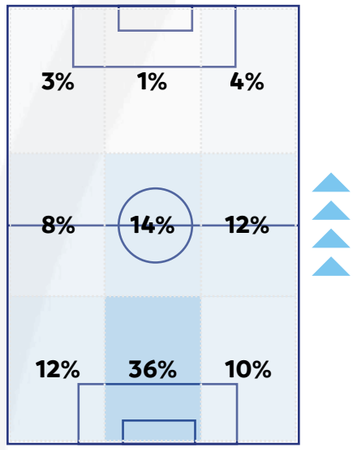

TOP 5 - Duelos por partido Y Duelos Ganados (%)

1	Víctor Cedrón	13.0 | 61.5%
2	John Narváez	13.0 | 76.9%
3	Janio Pósito	11.0 | 18.2%
4	Gu Rum Choi	11.0 | 45.5%
5	Yimy Gamero	11.0 | 45.5%

ANÁLISIS DE LA PRESIÓN

Recuperaciones Altas	Terminadas en Remate	Terminadas en Gol
4	1	0

* Recuperaciones Rápidas son aquellas que se consiguen en los seis segundos posteriores a la perdida de la pelota.
** "xGOT" y "Goles Prevenidos" refieren a la dificultad de las atajadas. El primero, xGOT, marca la probabilidad de gol de los remates según la zona del arco donde se dirige. El segundo, Goles Prevenidos, refiere al resultado neto entre los goles concedidos y la estimación por su dificultad (xGOT).

DEPORTIVO GARCILASO

#1
Participación

Deportivo Garcilaso
deportivogarcilasooficial
garcilasooficial
CD_Garcilaso
CLUB DEPORTIVO GARCILASO

Estadio
Inca Garcilaso de la Vega

Capacidad **34.500**

Superficie **Natural**

Goles

A Favor	En Contra	Diferencia de Goles
7	9	-2

Partidos

Ganados	Empatados	Perdidos
1	4	2

Tarjetas

Amarillas	Rojas
17	2

RIVAL	CONDICIÓN	RESULTADO	GOLES ESPERADOS CONCEDIDOS Y GENERADOS	POSESIÓN
ADT	Local	0-0	1.2 1.6	42%
Metropolitanos	Local	3-2	1.1 2.3	71%
Lanús	Visitante	1-2	2.1 1.1	27%
Cuiabá	Local	1-1	0.5 0.5	43%
Lanús	Local	0-2	1.3 1.5	60%
Cuiabá	Visitante	1-1	2.1 1.1	38%
Metropolitanos	Visitante	1-1	1.6 0.8	65%

Victoria Empate Derrota

Evolución del Ranking CONMEBOL

2022	2023	2024
S/R	S/R	S/R
POSICIÓN	POSICIÓN	POSICIÓN

Fase Alcanzada CONMEBOL SUDAMERICANA

INGRESO	ALCANZADO
PRIMERA FASE	FASE DE GRUPOS

ESTILOS DE JUEGO
POSESIÓN DEL BALÓN

Posesión Promedio	Minutos en Ventaja	Posesión en Ventaja	Minutos empatando o perdiendo	Posesión Empatando o Perdiendo	Pases Largos (% del total)	Distancia promedio del Saque de Arco
47.9%	47 min.	44.0%	651 min.	48.2%	16.5%	42.8 mts.

FORMACIONES MÁS UTILIZADAS

CON BALÓN

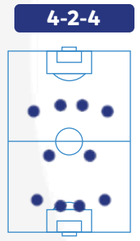

26.2%

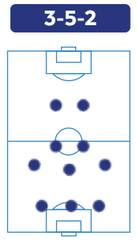

18.7%

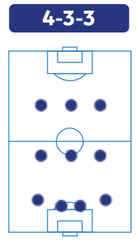

17.4%

SIN BALÓN

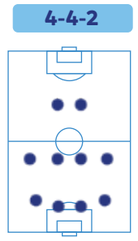

34.7%

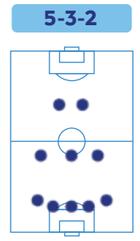

30.5%

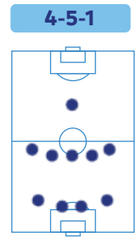

25.1%

USD
97.522,03
Total **recaudación** por Ticketing

Importe bruto USD
1.125.000
Total **derechos de participación** recibido

USD
115.000
Total **premio por mérito deportivo** recibido

USD
1.337.522,03
Total de **recaudación temporada**

Edades **28** años

Promedio de edad general

Distribución franja etaria

Menor de 20 años **10%**
Entre 20 y 30 años **55%**
Mayor de 30 años **35%**

Nacionalidades

País	Cant.	Porc.%
Perú	25	81%
Ecuador	3	10%
Argentina	2	6%
Colombia	1	3%

PERFIL OFENSIVO

Goles Totales	Goles Esperados (xG)	Remates Totales	Distancia promedio de Remates (m.)	Remates al Arco	Duelos Aéreos Ganados en Ataque	Jugadores que Anotaron al menos un Gol
7	9.0	108	18.7	26	28.8%	4

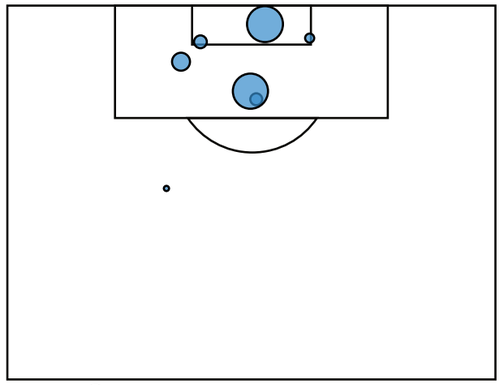

El gráfico muestra los remates por zona. Cuanto mayor es el tamaño de los círculos mayor es la probabilidad de gol del remate (goles esperados - xG). **No se incluyen goles en propia puerta.**

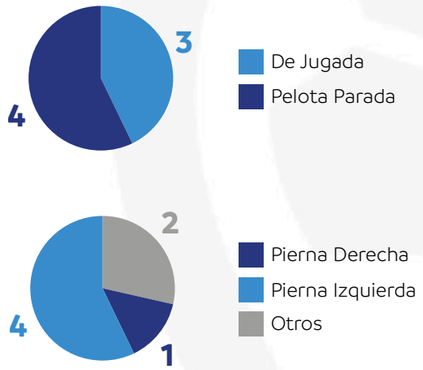

Máximos Goleadores

1	Pablo Erustes	4
2	Carlos Beltrán	1
3	Anthony Gordillo	1
4	Gaspar Gentile	1

Máximos Asistidores

1	Aldair Salazar	2
2	Alexi Gómez	1
3	Andrés Chicaiza	1

CONSTRUCCIÓN DE ATAQUES

Secuencias de 10 o más pases	Secuencias de 10 o más pases terminados en Ataque	Ataques Directos	Secuencias de 10 o más pases terminados en Gol	Goles a partir de Ataques Directos
19	6	20	1	1

NOTA: Para aparecer en los rankings de jugadores, los futbolistas deben haber participado en un mínimo de dos partidos.
***Ataques Directos:** secuencias en juego abierto que comienzan en el campo propio del equipo, avanzan al menos un 50% hacia el arco rival y terminan con un remate o un toque dentro del área contraria.

PERFIL DEFENSIVO

Remates Concedidos	Duelos Aéreos Ganados en Defensa	Pases Permitidos por Acción Def.	Recuperaciones Rápidas*	Vallas Invictas
103	50.0%	12.9	65	1

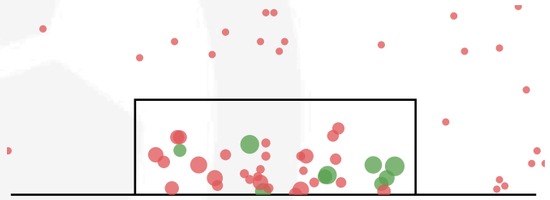

El gráfico muestra los remates concedidos. En rojo están las atajadas y en verde los que terminaron en gol. Cuanto mayor es el tamaño de los círculos mayor es la probabilidad de gol del remate (xGOT). **No se incluyen goles en propia puerta.**

Remates al Arco Concedidos	38
Atajadas	28
xGOT Concedido	10.74
Goles Concedidos	9
Goles Prevenidos	1.74

ACCIONES DEFENSIVAS

Acciones Defensivas por Zonas

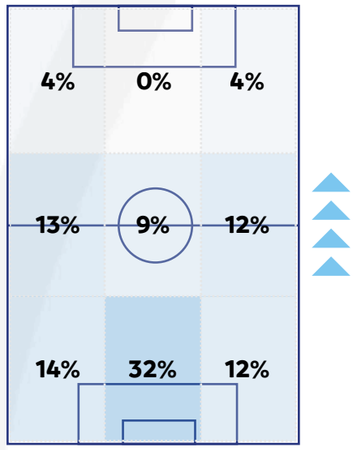

TOP 5 - Duelos por partido Y Duelos Ganados (%)

1	Alexi Gómez	11.0 | 43.6%
2	Carlos Beltrán	10.5 | 61.9%
3	Juan Lojas	9.0 | 55.6%
4	Renny Simisterra	9.0 | 44.4%
5	Gaspar Gentile	8.3 | 41.4%

ANÁLISIS DE LA PRESIÓN

Recuperaciones Altas	Terminadas en Remate	Terminadas en Gol
33	2	0

* Recuperaciones Rápidas son aquellas que se consiguen en los seis segundos posteriores a la perdida de la pelota.
** "xGOT" y "Goles Prevenidos" refieren a la dificultad de las atajadas. El primero, xGOT, marca la probabilidad de gol de los remates según la zona del arco donde se dirige. El segundo, Goles Prevenidos, refiere al resultado neto entre los goles concedidos y la estimación por su dificultad (xGOT).

SPORT HUANCAYO

#9
Participaciones

Goles

A Favor	En Contra	Diferencia de Goles
0	2	-2

Partidos

Ganados	Empatados	Perdidos
0	0	1

Tarjetas

Amarillas	Rojas
1	0

RIVAL	CONDICIÓN	RESULTADO	GOLES ESPERADOS CONCEDIDOS Y GENERADOS	POSESIÓN
César Vallejo	Visitante	**0-2**	3.0 — 0.5	**46%**

Victoria Empate Derrota

Sport Huancayo Pagina Oficial
clubsporthuancayooficial
clubshuancayo

Estadio
Huancayo

Capacidad	Superficie
12.000	**Natural**

Evolución del Ranking CONMEBOL

2022	2023	2024
106	**119**	**124**
POSICIÓN	POSICIÓN	POSICIÓN

Fase Alcanzada CONMEBOL SUDAMERICANA

INGRESO	ALCANZADO
PRIMERA FASE	PRIMERA FASE

ESTILOS DE JUEGO
POSESIÓN DEL BALÓN

Posesión Promedio	Minutos en Ventaja	Posesión en Ventaja	Minutos empatando o perdiendo	Posesión Empatando o Perdiendo	Pases Largos (% del total)	Distancia promedio del Saque de Arco
45.9%	**0 min.**	**N/A**	**96 min.**	**45.9%**	**11.4%**	**24.8 mts.**

FORMACIONES MÁS UTILIZADAS

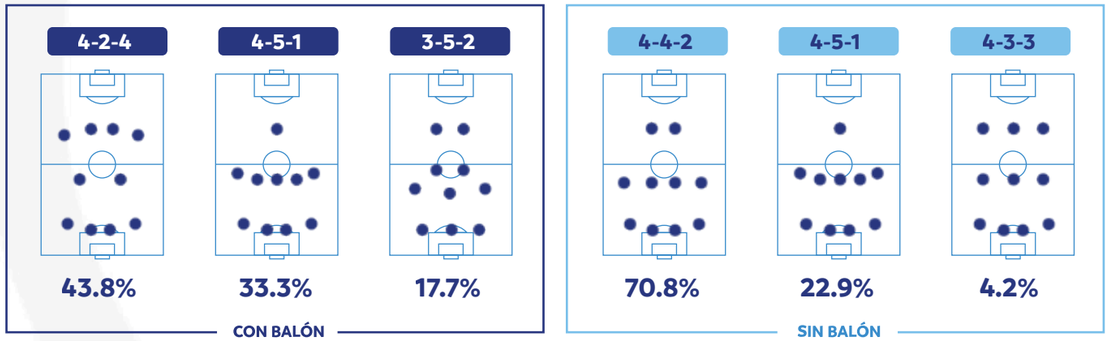

USD
-
Total **recaudación** por Ticketing

Importe bruto USD
250.000
Total **derechos de participación** recibido

USD
-
Total **premio por mérito deportivo** recibido

USD
250.000
Total de **recaudación temporada**

Edades **31** años
0 10 20 30 40
Promedio de edad general

Distribución franja etaria

- Menor de 20 años **0%**
- Entre 20 y 30 años **46%**
- Mayor de 30 años **54%**

Nacionalidades

País	Cant.	Porc.%
Perú	18	75.00%
Argentina	2	8.33%
Brasil	2	8.33%
Colombia	1	4.17%
Chile	1	4.17%

PERFIL OFENSIVO

Goles Totales	Goles Esperados (xG)	Remates Totales	Distancia promedio de Remates (m.)	Remates al Arco	Duelos Aéreos Ganados en Ataque	Jugadores que Anotaron al menos un Gol
0	0.47	11	22.9	4	0.0%	0

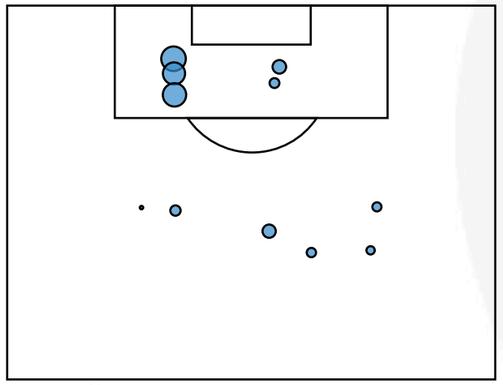

El gráfico muestra los remates por zona. Cuanto mayor es el tamaño de los círculos mayor es la probabilidad de gol del remate (goles esperados - xG). **No se incluyen goles en propia puerta.**

Máximos Rematadores

1	Lucas Cano	3
2	Ángel Pérez	3
3	Ray Gómez	2
4	Marcos Lliuya	2
5	Ronal Huaccha	1

Más Asistencias de Remate

1	Hugo Ángeles	2
2	Ricardo Salcedo	1
3	Marcos Lliuya	1
4	Luis Benites	1
5	Carlos Ross	1

CONSTRUCCIÓN DE ATAQUES

Secuencias de 10 o más pases	Secuencias de 10 o más pases terminados en Ataque	Ataques Directos	Secuencias de 10 o más pases terminados en Gol	Goles a partir de Ataques Directos
7	2	1	0	0

NOTA: Para aparecer en los rankings de jugadores, los futbolistas deben haber participado en un mínimo de dos partidos.
***Ataques Directos:** secuencias en juego abierto que comienzan en el campo propio del equipo, avanzan al menos un 50% hacia el arco rival y terminan con un remate o un toque dentro del área contraria.

PERFIL DEFENSIVO

Remates Concedidos	Duelos Aéreos Ganados en Defensa	Pases Permitidos por Acción Def.	Recuperaciones Rápidas*	Vallas Invictas
21	70.0%	20.3	10	0

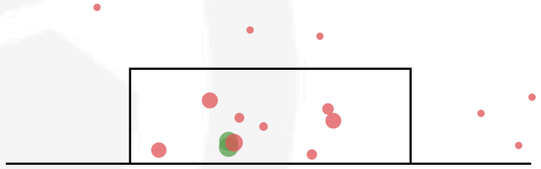

El gráfico muestra los remates concedidos. En rojo están las atajadas y en verde los que terminaron en gol. Cuanto mayor es el tamaño de los círculos mayor es la probabilidad de gol del remate (xGOT). **No se incluyen goles en propia puerta.**

Remates al Arco Concedidos	11
Atajadas	9
xGOT Concedido	4.080
Goles Concedidos	2
Goles Prevenidos	2.08

ACCIONES DEFENSIVAS

Acciones Defensivas por Zonas

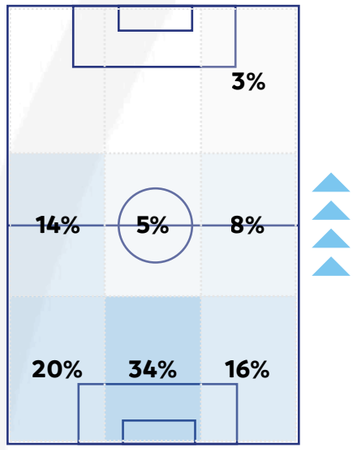

TOP 5 - Duelos por partido Y Duelos Ganados (%)

1	Marcos Lliuya	17.0 | 35.3%
2	Hugo Ángeles	14.0 | 64.3%
3	Ricardo Salcedo	14.0 | 85.7%
4	Matías Pérez García	13.0 | 69.2%
5	Ángel Pérez	12.0 | 50.0%

ANÁLISIS DE LA PRESIÓN

Recuperaciones Altas	Terminadas en Remate	Terminadas en Gol
3	1	0

* Recuperaciones Rápidas son aquellas que se consiguen en los seis segundos posteriores a la perdida de la pelota.
** "xGOT" y "Goles Prevenidos" refieren a la dificultad de las atajadas. El primero, xGOT, marca la probabilidad de gol de los remates según la zona del arco donde se dirige. El segundo, Goles Prevenidos, refiere al resultado neto entre los goles concedidos y la estimación por su dificultad (xGOT).

UNIVERSIDAD CÉSAR VALLEJO

#5
Participaciones

UCV Club de Futbol - Oficial
ucvclubdefutbol
clubucv
Club Deportivo Universidad Cesar Vallejo

Estadio
Mansiche de Trujillo

Capacidad
20.348

Superficie
Natural

Goles

A Favor	En Contra	Diferencia de Goles
8	14	-6

Partidos

Ganados	Empatados	Perdidos
2	1	4

Tarjetas

Amarillas	Rojas
13	0

RIVAL	CONDICIÓN	RESULTADO	GOLES ESPERADOS CONCEDIDOS Y GENERADOS	POSESIÓN
Sport Huancayo	Local	2-0	0.5 — 3.0	54%
Defensa y Justicia	Local	0-1	2.1 — 1.1	50%
DIM	Visitante	2-4	2.8 — 1.7	42%
Always Ready	Visitante	0-2	1.8 — 0.1	35%
DIM	Local	1-5	3.2 — 1.8	42%
Always Ready	Local	2-2	2.7 — 1.7	53%
Defensa y Justicia	Visitante	1-0	2.1 — 0.6	47%

Victoria Empate Derrota

Evolución del Ranking CONMEBOL

2022	2023	2024
141	149	118
POSICIÓN	POSICIÓN	POSICIÓN

Fase Alcanzada CONMEBOL SUDAMERICANA

INGRESO	ALCANZADO
PRIMERA FASE	FASE DE GRUPOS

USD
53.391,56
Total **recaudación** por Ticketing

Importe bruto USD
1.125.000
Total **derechos de participación** recibido

USD
115.000
Total **premio por mérito deportivo** recibido

USD
1.293.391,56
Total de **recaudación temporada**

Edades **29** años

Promedio de edad general

Distribución franja etaria

Menor de 20 años **4%**
Entre 20 y 30 años **54%**
Mayor de 30 años **42%**

Nacionalidades

País	Cant.	Porc.%
Perú	21	80.77%
Colombia	3	11.53%
Paraguay	1	3.85%
Ecuador	1	3.85%

ESTILOS DE JUEGO
POSESIÓN DEL BALÓN

Posesión Promedio	Minutos en Ventaja	Posesión en Ventaja	Minutos empatando o perdiendo	Posesión Empatando o Perdiendo	Pases Largos (% del total)	Distancia promedio del Saque de Arco
46.4%	39 min.	40.9%	647 min.	46.7%	14.7%	31.7 mts.

FORMACIONES MÁS UTILIZADAS

CON BALÓN

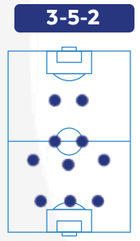

SIN BALÓN

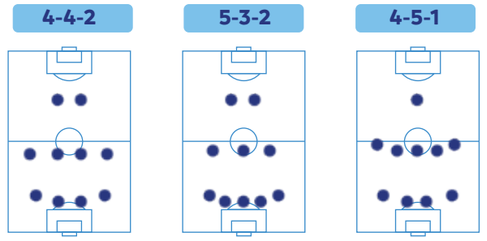

PERFIL OFENSIVO

Goles Totales	Goles Esperados (xG)	Remates Totales	Distancia promedio de Remates (m.)	Remates al Arco	Duelos Aéreos Ganados en Ataque	Jugadores que Anotaron al menos un Gol
8	9.77	81	17.9	25	36.8%	3

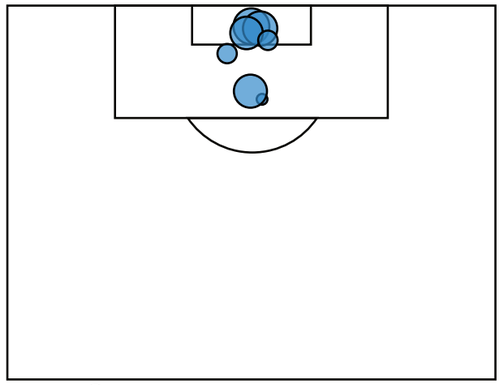

El gráfico muestra los remates por zona. Cuanto mayor es el tamaño de los círculos mayor es la probabilidad de gol del remate (goles esperados - xG).
No se incluyen goles en propia puerta.

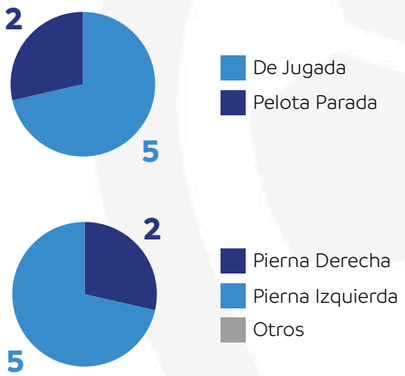

Máximos Goleadores

1	Yorleys Mena	3
2	Jairo Vélez	3
3	A. Deneumostier	1

Máximos Asistidores

1	Alejandro Ramírez	1
2	Pierre Da Silva	1
3	Nilson Loyola	1
4	Carlos Cabello	1

CONSTRUCCIÓN DE ATAQUES

Secuencias de 10 o más pases	Secuencias de 10 o más pases terminados en Ataque	Ataques Directos	Secuencias de 10 o más pases terminados en Gol	Goles a partir de Ataques Directos
42	13	11	2	0

NOTA: Para aparecer en los rankings de jugadores, los futbolistas deben haber participado en un mínimo de dos partidos.
***Ataques Directos:** secuencias en juego abierto que comienzan en el campo propio del equipo, avanzan al menos un 50% hacia el arco rival y terminan con un remate o un toque dentro del área contraria.

PERFIL DEFENSIVO

Remates Concedidos	Duelos Aéreos Ganados en Defensa	Pases Permitidos por Acción Def.	Recuperaciones Rápidas*	Vallas Invictas
116	62.1%	11.8	73	2

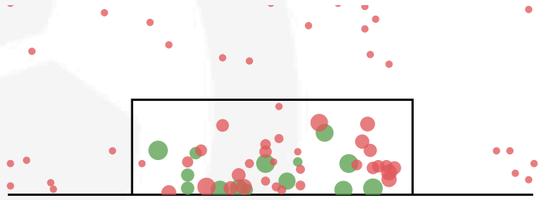

El gráfico muestra los remates concedidos. En rojo están las atajadas y en verde los que terminaron en gol. Cuanto mayor es el tamaño de los círculos mayor es la probabilidad de gol del remate (xGOT). **No se incluyen goles en propia puerta.**

Remates al Arco Concedidos	45
Atajadas	29
xGOT Concedido	14.79
Goles Concedidos	14
Goles Prevenidos	0.79

ACCIONES DEFENSIVAS

Acciones Defensivas por Zonas

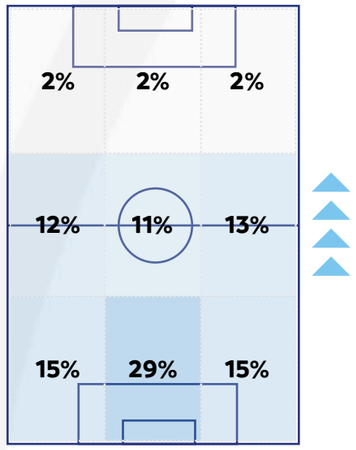

TOP 5 - Duelos por partido Y Duelos Ganados (%)

1	Jairo Vélez	10.5 | 49.2%
2	A. Deneumostier	10.0 | 57.1%
3	Franchesco Flores	9.0 | 27.8%
4	Paolo Guerrero	8.7 | 34.6%
5	Yorleys Mena	8.3 | 34.5%

ANÁLISIS DE LA PRESIÓN

Recuperaciones Altas	Terminadas en Remate	Terminadas en Gol
35	8	1

* Recuperaciones Rápidas son aquellas que se consiguen en los seis segundos posteriores a la perdida de la pelota.
** "xGOT" y "Goles Prevenidos" refieren a la dificultad de las atajadas. El primero, xGOT, marca la probabilidad de gol de los remates según la zona del arco donde se dirige. El segundo, Goles Prevenidos, refiere al resultado neto entre los goles concedidos y la estimación por su dificultad (xGOT).

URUGUAY

CERRO LARGO

#4
Participaciones

Goles

A Favor	En Contra	Diferencia de Goles
0	2	-2

Partidos

Ganados	Empatados	Perdidos
0	0	1

Tarjetas

Amarillas	Rojas
1	0

cerrolargofc
cerrolargofc
cerrolargofc
CerroLargoFc

Estadio
Centenario

Capacidad
65.235

Superficie
Natural

RIVAL	CONDICIÓN	RESULTADO	GOLES ESPERADOS CONCEDIDOS Y GENERADOS	POSESIÓN
Racing (Montevideo)	Visitante	0-2	1.0 — 0.4	59%

Victoria Empate Derrota

Evolución del Ranking CONMEBOL

2022	2023	2024
187	185	192
POSICIÓN	POSICIÓN	POSICIÓN

Fase Alcanzada CONMEBOL SUDAMERICANA

INGRESO	ALCANZADO
PRIMERA FASE	PRIMERA FASE

ESTILOS DE JUEGO
POSESIÓN DEL BALÓN

Posesión Promedio	Minutos en Ventaja	Posesión en Ventaja	Minutos empatando o perdiendo	Posesión Empatando o Perdiendo	Pases Largos (% del total)	Distancia promedio del Saque de Arco
58.6%	0 min.	N/A	96 min.	58.6%	21.2%	44.1 mts.

USD
-
Total **recaudación** por Ticketing

Importe bruto USD
250.000
Total **derechos de participación** recibido

USD
-
Total **premio por mérito deportivo** recibido

USD
250.000
Total de **recaudación temporada**

FORMACIONES MÁS UTILIZADAS

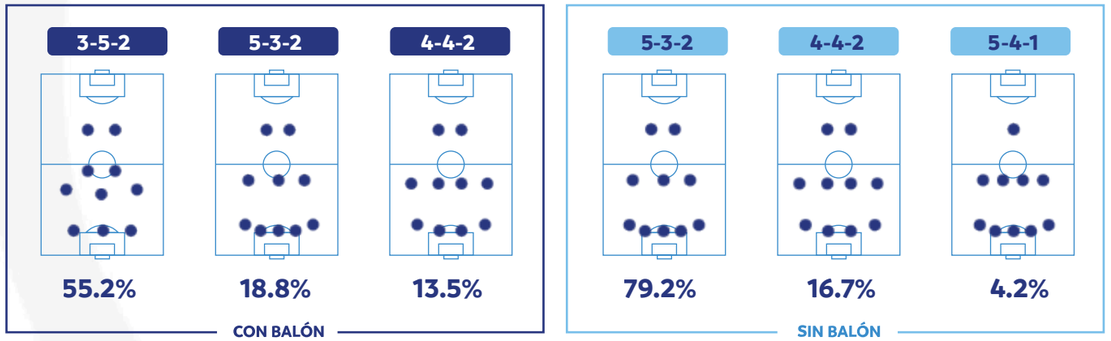

Edades 25 años

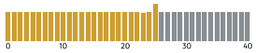

Promedio de edad general

Distribución franja etaria

- Menor de 20 años **13%**
- Entre 20 y 30 años **77%**
- Mayor de 30 años **10%**

Nacionalidades

País	Cant.	Porc.%
Uruguay	25	83.34%
Argentina	3	10%
Portugal	1	3.33%
Paraguay	1	3.33%

PERFIL OFENSIVO

Goles Totales	Goles Esperados (xG)	Remates Totales	Distancia promedio de Remates (m.)	Remates al Arco	Duelos Aéreos Ganados en Ataque	Jugadores que Anotaron al menos un Gol
0	0.47	11	15.1	2	37.9%	0

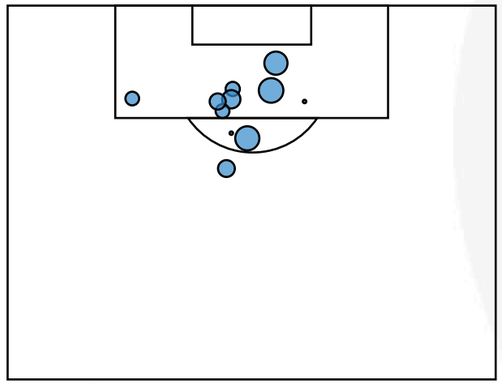

El gráfico muestra los remates por zona. Cuanto mayor es el tamaño de los círculos mayor es la probabilidad de gol del remate (goles esperados - xG). **No se incluyen goles en propia puerta.**

Máximos Rematadores

1	Sebastián Sosa	3
2	Sergio Núñez	3
3	Hugo Silveira	2
4	Mauro Brasil	1
5	Lucas Correa	1

Más Asistencias de Remate

1	Lucas Furtado	3
2	Hamilton Pereira	2
3	Sebastián Sosa	1
4	Gianlucca Fatecha	1
5	Sergio Núñez	1

CONSTRUCCIÓN DE ATAQUES

Secuencias de 10 o más pases	Secuencias de 10 o más pases terminados en Ataque	Ataques Directos	Secuencias de 10 o más pases terminados en Gol	Goles a partir de Ataques Directos
1	1	1	0	0

NOTA: Para aparecer en los rankings de jugadores, los futbolistas deben haber participado en un mínimo de dos partidos.
***Ataques Directos:** secuencias en juego abierto que comienzan en el campo propio del equipo, avanzan al menos un 50% hacia el arco rival y terminan con un remate o un toque dentro del área contraria.

PERFIL DEFENSIVO

Remates Concedidos	Duelos Aéreos Ganados en Defensa	Pases Permitidos por Acción Def.	Recuperaciones Rápidas*	Vallas Invictas
12	55.6%	8.2	21	0

El gráfico muestra los remates concedidos. En rojo están las atajadas y en verde los que terminaron en gol. Cuanto mayor es el tamaño de los círculos mayor es la probabilidad de gol del remate (xGOT). **No se incluyen goles en propia puerta.**

Remates al Arco Concedidos	5
Atajadas	3
xGOT Concedido	1.390
Goles Concedidos	2
Goles Prevenidos	-0.61

ACCIONES DEFENSIVAS

Acciones Defensivas por Zonas

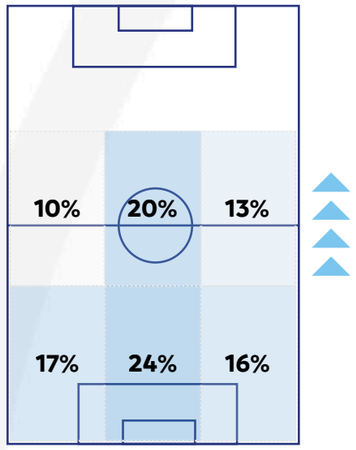

TOP 5 - Duelos por partido Y Duelos Ganados (%)

1	Lucas Furtado	23.0 | 56.5%
2	Sebastián Sosa	17.0 | 35.3%
3	Sergio Núñez	17.0 | 29.4%
4	Mauro Brasil	15.0 | 53.3%
5	Hugo Silveira	13.0 | 38.5%

ANÁLISIS DE LA PRESIÓN

Recuperaciones Altas	Terminadas en Remate	Terminadas en Gol
2	0	0

* Recuperaciones Rápidas son aquellas que se consiguen en los seis segundos posteriores a la perdida de la pelota.
** "xGOT" y "Goles Prevenidos" refieren a la dificultad de las atajadas. El primero, xGOT, marca la probabilidad de gol de los remates según la zona del arco donde se dirige. El segundo, Goles Prevenidos, refiere al resultado neto entre los goles concedidos y la estimación por su dificultad (xGOT).

DANUBIO

#12
Participaciones

DANUBIO FUTBOL CLUB
danubiofc
danubiofc
DanubioFC
TVDANUBIO

Estadio
Centenario

Capacidad
65.235

Superficie
Natural

Goles

A Favor	En Contra	Diferencia de Goles
6	4	2

Partidos

Ganados	Empatados	Perdidos
3	2	2

Tarjetas

Amarillas	Rojas
11	0

RIVAL	CONDICIÓN	RESULTADO	GOLES ESPERADOS CONCEDIDOS Y GENERADOS	POSESIÓN
Montevideo Wanderers	Visitante	1-0	1.2 — 0.4	30%
Rayo Zuliano	Visitante	2-0	0.3 — 2.1	42%
Sportivo Ameliano	Local	0-0	0.5 — 0.7	46%
At. Paranaense	Local	0-1	0.5 — 0.2	42%
Sportivo Ameliano	Visitante	1-2	1.2 — 1.5	49%
At. Paranaense	Visitante	2-1	1.7 — 0.4	23%
Rayo Zuliano	Local	0-0	0.6 — 2.3	63%

Victoria Empate Derrota

Evolución del Ranking CONMEBOL

2022	2023	2024
93	103	87
POSICIÓN	POSICIÓN	POSICIÓN

Fase Alcanzada CONMEBOL SUDAMERICANA

INGRESO	ALCANZADO
PRIMERA FASE	FASE DE GRUPOS

USD
32.209,82
Total **recaudación** por Ticketing

Importe bruto USD
1.150.000
Total **derechos de participación** recibido

USD
230.000
Total **premio por mérito deportivo** recibido

USD
1.412.209,82
Total de **recaudación temporada**

Edades **24** años

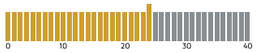

Promedio de edad general

Distribución franja etaria

Menor de 20 años **37%**
Entre 20 y 30 años **46%**
Mayor de 30 años **17%**

Nacionalidades

País	Cant.	Porc.%
Uruguay	41	100%

ESTILOS DE JUEGO
POSESIÓN DEL BALÓN

Posesión Promedio	Minutos en Ventaja	Posesión en Ventaja	Minutos empatando o perdiendo	Posesión Empatando o Perdiendo	Pases Largos (% del total)	Distancia promedio del Saque de Arco
42.4%	154 min.	29.2%	520 min.	46.0%	21.8%	43.3 mts.

FORMACIONES MÁS UTILIZADAS

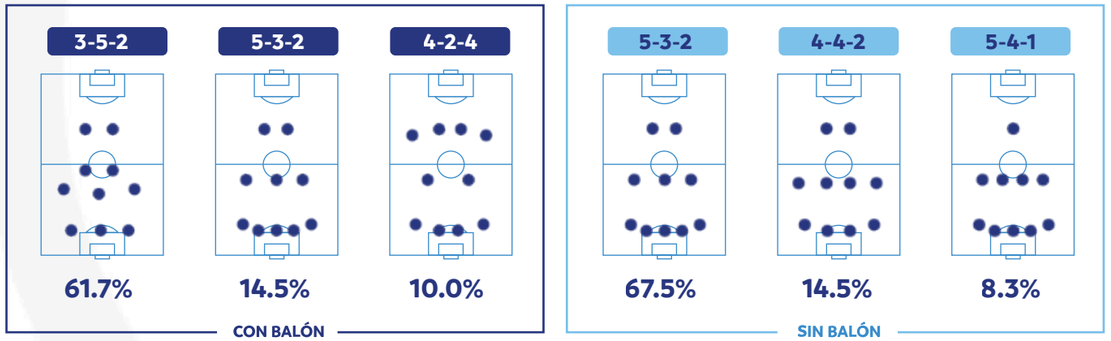

PERFIL OFENSIVO

Goles Totales	Goles Esperados (xG)	Remates Totales	Distancia promedio de Remates (m.)	Remates al Arco	Duelos Aéreos Ganados en Ataque	Jugadores que Anotaron al menos un Gol
6	7.69	99	20.2	35	41.5%	5

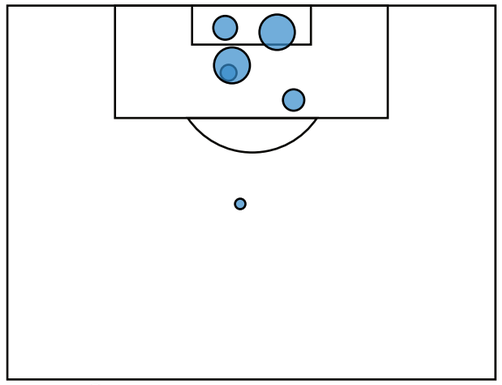

El gráfico muestra los remates por zona. Cuanto mayor es el tamaño de los círculos mayor es la probabilidad de gol del remate (goles esperados - xG).
No se incluyen goles en propia puerta.

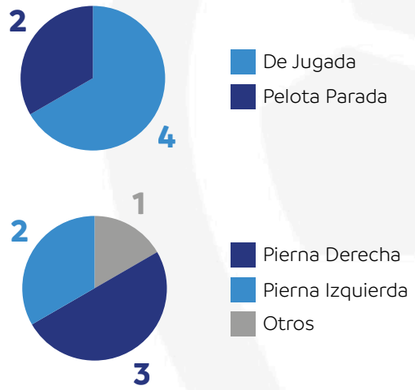

Máximos Goleadores

1	Sebastián Fernández	2
2	Gonzalo Bueno	1
3	Matías Fracchia	1
4	Emiliano Ancheta	1
5	Ignacio Pintos	1

Máximos Asistidores

1	Emiliano Ancheta	2
2	Gonzalo Bueno	1
3	Santiago Etchebarne	1

CONSTRUCCIÓN DE ATAQUES

Secuencias de 10 o más pases	Secuencias de 10 o más pases terminados en Ataque	Ataques Directos	Secuencias de 10 o más pases terminados en Gol	Goles a partir de Ataques Directos
16	0	9	0	1

NOTA: Para aparecer en los rankings de jugadores, los futbolistas deben haber participado en un mínimo de dos partidos.
***Ataques Directos:** secuencias en juego abierto que comienzan en el campo propio del equipo, avanzan al menos un 50% hacia el arco rival y terminan con un remate o un toque dentro del área contraria.

PERFIL DEFENSIVO

Remates Concedidos	Duelos Aéreos Ganados en Defensa	Pases Permitidos por Acción Def.	Recuperaciones Rápidas*	Vallas Invictas
79	53.8%	13.9	133	4

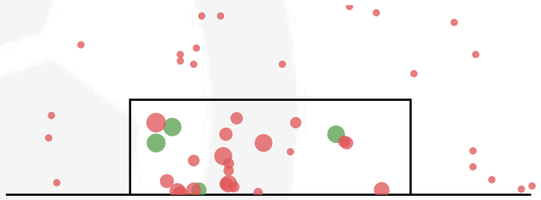

El gráfico muestra los remates concedidos. En rojo están las atajadas y en verde los que terminaron en gol. Cuanto mayor es el tamaño de los círculos mayor es la probabilidad de gol del remate (xGOT). **No se incluyen goles en propia puerta.**

Remates al Arco Concedidos	24
Atajadas	20
xGOT Concedido	6.24
Goles Concedidos	4
Goles Prevenidos	2.24

ACCIONES DEFENSIVAS

Acciones Defensivas por Zonas

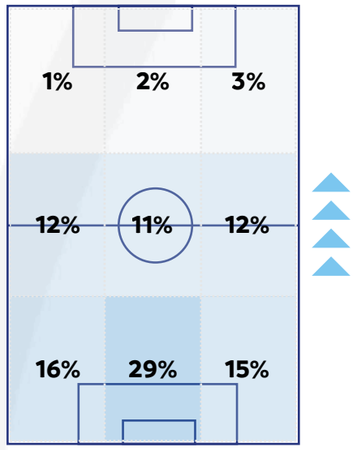

TOP 5 - Duelos por partido Y Duelos Ganados (%)

1	Gabriel Leyes	13.2 | 40.5%
2	Lucas Ferreira	13.1 | 62.0%
3	Emiliano Ancheta	13.0 | 49.5%
4	Santiago Romero	9.6 | 41.8%
5	Nicolás Rossi	9.3 | 46.4%

ANÁLISIS DE LA PRESIÓN

Recuperaciones Altas	Terminadas en Remate	Terminadas en Gol
45	10	0

* Recuperaciones Rápidas son aquellas que se consiguen en los seis segundos posteriores a la perdida de la pelota.
** "xGOT" y "Goles Prevenidos" refieren a la dificultad de las atajadas. El primero, xGOT, marca la probabilidad de gol de los remates según la zona del arco donde se dirige. El segundo, Goles Prevenidos, refiere al resultado neto entre los goles concedidos y la estimación por su dificultad (xGOT).

MONTEVIDEO WANDERERS

#5
Participaciones

Goles

A Favor	En Contra	Diferencia de Goles
0	1	-1

Partidos

Ganados	Empatados	Perdidos
0	0	1

Tarjetas

Amarillas	Rojas
3	0

Montevideo Wanderers Fútbol Club
mwfc_oficial
mwfc_oficial
mwfc_oficial
Montevideo Wanderers Fútbol Club

URUGUAY
MONTEVIDEO

Estadio
Parque Alfredo Victor Viera

Capacidad	Superficie
7.527	Natural

RIVAL	CONDICIÓN	RESULTADO	GOLES ESPERADOS CONCEDIDOS Y GENERADOS	POSESIÓN
Danubio	Local	0-1	0.4 — 1.2	70%

Victoria Empate Derrota

Evolución del Ranking CONMEBOL

2022	2023	2024
73	70	75
POSICIÓN	POSICIÓN	POSICIÓN

Fase Alcanzada CONMEBOL SUDAMERICANA

INGRESO	ALCANZADO
PRIMERA FASE	PRIMERA FASE

USD
23.532,42
Total **recaudación** por Ticketing

Importe bruto USD
225.000
Total **derechos de participación** recibido

USD
-
Total **premio por mérito deportivo** recibido

USD
248.532,42
Total de **recaudación temporada**

Edades **26** años

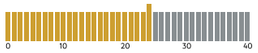

Promedio de edad general

Distribución franja etaria

Menor de 20 años **17%**
Entre 20 y 30 años **52%**
Mayor de 30 años **31%**

Nacionalidades

País	Cant.	Porc.%
Uruguay	27	93.10%
Argentina	2	6.90%

ESTILOS DE JUEGO
POSESIÓN DEL BALÓN

Posesión Promedio	Minutos en Ventaja	Posesión en Ventaja	Minutos empatando o perdiendo	Posesión Empatando o Perdiendo	Pases Largos (% del total)	Distancia promedio del Saque de Arco
69.4%	0 min.	N/A	95 min.	69.4%	12.0%	18.4 mts.

FORMACIONES MÁS UTILIZADAS

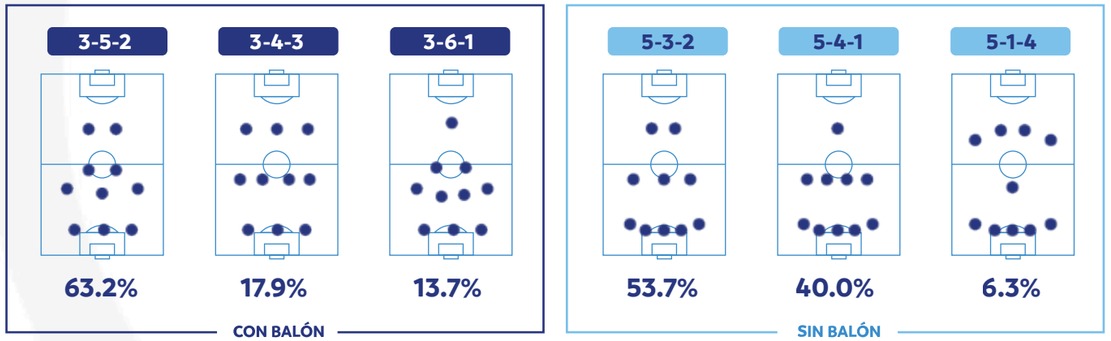

PERFIL OFENSIVO

Goles Totales	Goles Esperados (xG)	Remates Totales	Distancia promedio de Remates (m.)	Remates al Arco	Duelos Aéreos Ganados en Ataque	Jugadores que Anotaron al menos un Gol
0	1.23	17	19.2	6	30.8%	0

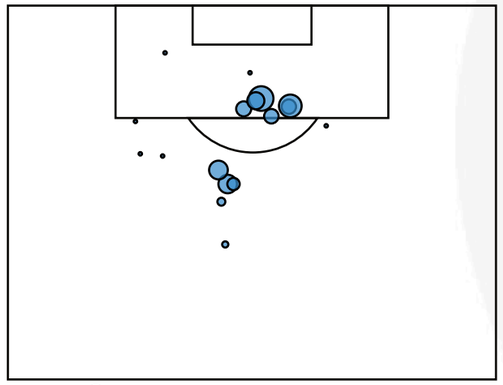

El gráfico muestra los remates por zona. Cuanto mayor es el tamaño de los círculos mayor es la probabilidad de gol del remate (goles esperados - xG). **No se incluyen goles en propia puerta.**

Máximos Rematadores

1	Leandro Otormín	3
2	Matias Fonseca	3
3	Gonzalo Freitas	2
4	José Alberti	2
5	Leonel Bontempo	1

Más Asistencias de Remate

1	Leonel Bontempo	2
2	Gonzalo Vega	2
3	Leandro Otormín	2
4	Tabaré Viudez	2
5	Gonzalo Freitas	1

CONSTRUCCIÓN DE ATAQUES

Secuencias de 10 o más pases	Secuencias de 10 o más pases terminados en Ataque	Ataques Directos	Secuencias de 10 o más pases terminados en Gol	Goles a partir de Ataques Directos
13	2	1	0	0

NOTA: Para aparecer en los rankings de jugadores, los futbolistas deben haber participado en un mínimo de dos partidos.
***Ataques Directos:** secuencias en juego abierto que comienzan en el campo propio del equipo, avanzan al menos un 50% hacia el arco rival y terminan con un remate o un toque dentro del área contraria.

PERFIL DEFENSIVO

Remates Concedidos	Duelos Aéreos Ganados en Defensa	Pases Permitidos por Acción Def.	Recuperaciones Rápidas*	Vallas Invictas
8	66.7%	7.4	27	0

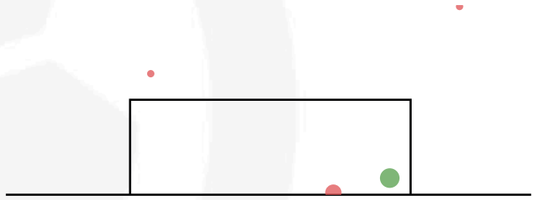

El gráfico muestra los remates concedidos. En rojo están las atajadas y en verde los que terminaron en gol. Cuanto mayor es el tamaño de los círculos mayor es la probabilidad de gol del remate (xGOT). **No se incluyen goles en propia puerta.**

Remates al Arco Concedidos	2
Atajadas	1
xGOT Concedido	0.650
Goles Concedidos	1
Goles Prevenidos	-0.35

ACCIONES DEFENSIVAS

Acciones Defensivas por Zonas

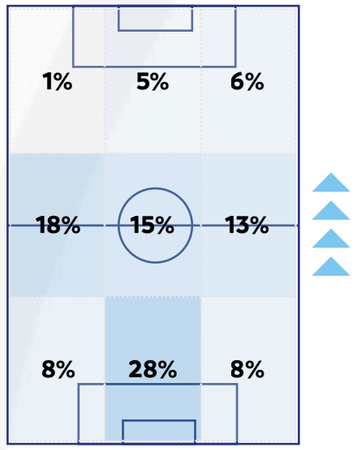

TOP 5 - Duelos por partido Y Duelos Ganados (%)

1	Gonzalo Freitas	11.0 | 27.3%
2	Tabaré Viudez	10.0 | 50.0%
3	Lucas Morales	10.0 | 50.0%
4	Matias Fonseca	9.0 | 44.4%
5	Emiliano García	8.0 | 25.0%

ANÁLISIS DE LA PRESIÓN

Recuperaciones Altas	Terminadas en Remate	Terminadas en Gol
8	1	0

* Recuperaciones Rápidas son aquellas que se consiguen en los seis segundos posteriores a la perdida de la pelota.
** "xGOT" y "Goles Prevenidos" refieren a la dificultad de las atajadas. El primero, xGOT, marca la probabilidad de gol de los remates según la zona del arco donde se dirige. El segundo, Goles Prevenidos, refiere al resultado neto entre los goles concedidos y la estimación por su dificultad (xGOT).

RACING CLUB

racingoficial
racingcluburu
racingcluburu
racingcluburu
racingoficialuy

URUGUAY
MONTEVIDEO

Estadio
Centenario

Capacidad
65.235

Superficie
Natural

#1
Participación

Goles

A Favor	En Contra	Diferencia de Goles
15	11	4

Partidos

Ganados	Empatados	Perdidos
5	2	2

Tarjetas

Amarillas	Rojas
19	0

RIVAL	CONDICIÓN	RESULTADO	GOLES ESPERADOS CONCEDIDOS Y GENERADOS	POSESIÓN
Cerro Largo	Local	2-0	0.4 1.0	41%
Corinthians	Local	1-1	0.7 0.8	38%
Argentinos Juniors	Visitante	3-0	0.7 0.5	29%
Nacional	Visitante	2-2	1.3 0.9	47%
Argentinos Juniors	Local	2-1	1.1 1.7	33%
Nacional	Local	2-1	1.5 0.7	46%
Corinthians	Visitante	0-3	1.5 1.0	35%
Huachipato	Visitante	3-2	2.5 0.7	41%
Huachipato	Local	0-1	1.2 1.1	42%

Victoria Empate Derrota

Evolución del Ranking CONMEBOL

2022	2023	2024
198	206	210
POSICIÓN	POSICIÓN	POSICIÓN

Fase Alcanzada CONMEBOL SUDAMERICANA

INGRESO	ALCANZADO
PRIMERA FASE	PLAY-OFFS

USD
207.835,41
Total **recaudación** por Ticketing

Importe bruto USD
1.625.000
Total **derechos de participación** recibido

USD
345.000
Total **premio por mérito deportivo** recibido

USD
2.177.835,41
Total de **recaudación temporada**

Edades **25** años

0 10 20 30 40

Promedio de edad general

Distribución franja etaria

Menor de 20 años **32%**
Entre 20 y 30 años **44%**
Mayor de 30 años **24%**

Nacionalidades

País	Cant.	Porc.%
Uruguay	31	81.58%
Argentina	4	10.53%
Ecuador	1	2.63%
Brasil	1	2.63%
Colombia	1	2.63%

ESTILOS DE JUEGO
POSESIÓN DEL BALÓN

Posesión Promedio	Minutos en Ventaja	Posesión en Ventaja	Minutos empatando o perdiendo	Posesión Empatando o Perdiendo	Pases Largos (% del total)	Distancia promedio del Saque de Arco
39.4%	303 min.	35.3%	576 min.	41.5%	24.8%	51.1 mts.

FORMACIONES MÁS UTILIZADAS

CON BALÓN

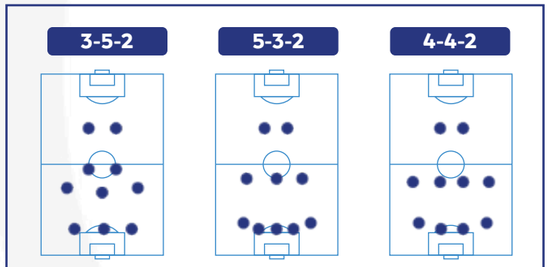

SIN BALÓN

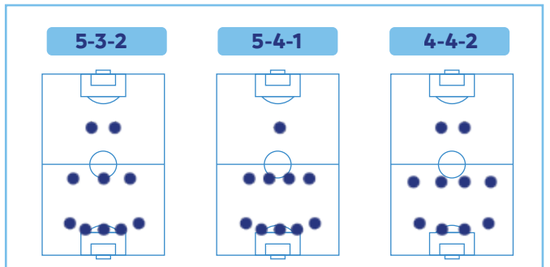

PERFIL OFENSIVO

Goles Totales	Goles Esperados (xG)	Remates Totales	Distancia promedio de Remates (m.)	Remates al Arco	Duelos Aéreos Ganados en Ataque	Jugadores que Anotaron al menos un Gol
15	8.31	99	18.7	36	36.3%	9

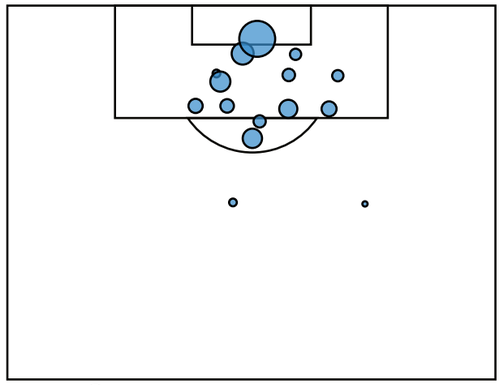

El gráfico muestra los remates por zona. Cuanto mayor es el tamaño de los círculos mayor es la probabilidad de gol del remate (goles esperados - xG).
No se incluyen goles en propia puerta.

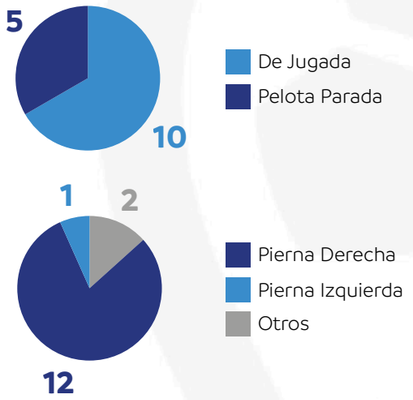

Máximos Goleadores

1	Tomás Verón Lupi	5
2	G. Cotugno	2
3	Dylan Nandín	2
4	Gastón Bueno	1
5	Erik de los Santos	1

Máximos Asistidores

1	J. Urretaviscaya	5
2	Martín Ferreira	1
3	Luis Gorocito	1
4	José Varela	1
5	G. Cotugno	1

CONSTRUCCIÓN DE ATAQUES

Secuencias de 10 o más pases	Secuencias de 10 o más pases terminados en Ataque	Ataques Directos	Secuencias de 10 o más pases terminados en Gol	Goles a partir de Ataques Directos
9	2	9	1	1

NOTA: Para aparecer en los rankings de jugadores, los futbolistas deben haber participado en un mínimo de dos partidos.
***Ataques Directos:** secuencias en juego abierto que comienzan en el campo propio del equipo, avanzan al menos un 50% hacia el arco rival y terminan con un remate o un toque dentro del área contraria.

PERFIL DEFENSIVO

Remates Concedidos	Duelos Aéreos Ganados en Defensa	Pases Permitidos por Acción Def.	Recuperaciones Rápidas*	Vallas Invictas
139	56.0%	11.9	125	2

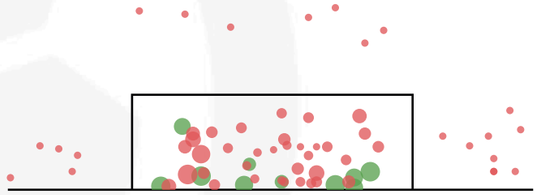

El gráfico muestra los remates concedidos. En rojo están las atajadas y en verde los que terminaron en gol. Cuanto mayor es el tamaño de los círculos mayor es la probabilidad de gol del remate (xGOT). **No se incluyen goles en propia puerta.**

Remates al Arco Concedidos	43
Atajadas	33
xGOT Concedido	13.40
Goles Concedidos	11
Goles Prevenidos	3.40

ACCIONES DEFENSIVAS

Acciones Defensivas por Zonas

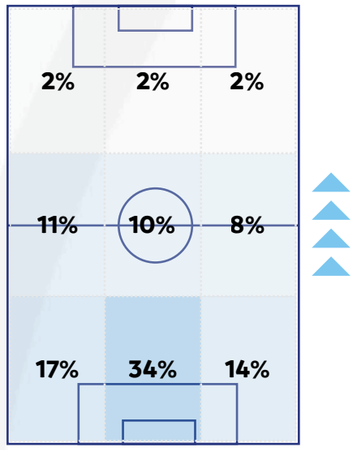

TOP 5 - **Duelos por partido Y Duelos Ganados (%)**

1	Hugo Silveira	23.0 | 52.2%
2	Lucas Rodríguez	13.7 | 44.7%
3	José Varela	11.7 | 47.1%
4	Hugo Magallanes	11.3 | 68.6%
5	G. Cotugno	11.3 | 58.2%

ANÁLISIS DE LA PRESIÓN

Recuperaciones Altas	Terminadas en Remate	Terminadas en Gol
58	10	1

* Recuperaciones Rápidas son aquellas que se consiguen en los seis segundos posteriores a la perdida de la pelota.
** "xGOT" y "Goles Prevenidos" refieren a la dificultad de las atajadas. El primero, xGOT, marca la probabilidad de gol de los remates según la zona del arco donde se dirige. El segundo, Goles Prevenidos, refiere al resultado neto entre los goles concedidos y la estimación por su dificultad (xGOT).

CARABOBO FC

DLG

METROPOLITANOS FC

DEPORTIVO RAYO ZULIANO

VENEZUELA

CARABOBO

#5
Participaciones

Goles

A Favor	En Contra	Diferencia de Goles
1	1	0

Partidos

Ganados	Empatados	Perdidos
0	1	0

Tarjetas

Amarillas	Rojas
2	0

Carabobo Fútbol Club
carabobo_fc
carabobo_fc
carabobo_fc
carabobo_fc

Estadio
Polideportivo Misael Delgado

Capacidad **10.400**

Superficie **Natural**

RIVAL	CONDICIÓN	RESULTADO	GOLES ESPERADOS CONCEDIDOS Y GENERADOS	POSESIÓN
Metropolitanos	Local	1-1	0.8 — 1.4	**69%**

Victoria Empate Derrota

Evolución del Ranking CONMEBOL

2022	2023	2024
173	**183**	**169**
POSICIÓN	POSICIÓN	POSICIÓN

Fase Alcanzada CONMEBOL SUDAMERICANA

INGRESO	ALCANZADO
PRIMERA FASE	PRIMERA FASE

ESTILOS DE JUEGO
POSESIÓN DEL BALÓN

Posesión Promedio	Minutos en Ventaja	Posesión en Ventaja	Minutos empatando o perdiendo	Posesión Empatando o Perdiendo	Pases Largos (% del total)	Distancia promedio del Saque de Arco
68.0%	**0 min.**	**N/A**	**105 min.**	**68.0%**	**10.2%**	**17.4 mts.**

FORMACIONES MÁS UTILIZADAS

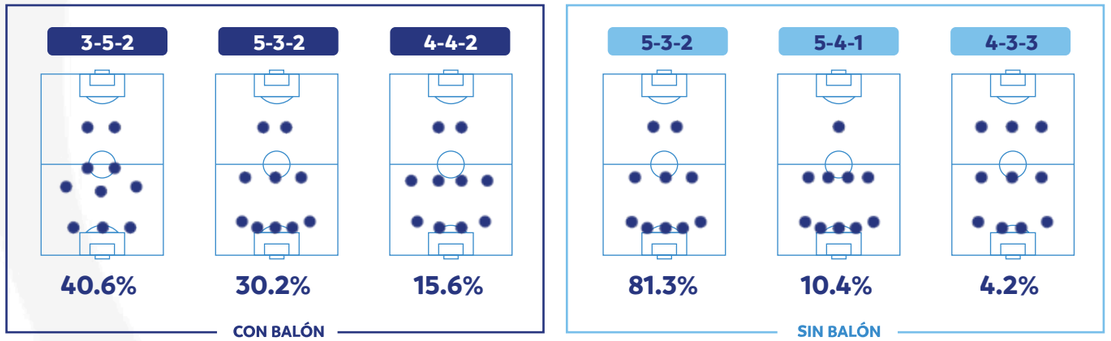

USD
4.455
Total **recaudación** por Ticketing

Importe bruto USD
225.000
Total **derechos de participación** recibido

USD
-
Total **premio por mérito deportivo** recibido

USD
229.455
Total de **recaudación temporada**

Edades **26** años

Promedio de edad general

Distribución franja etaria

Menor de 20 años **11%**
Entre 20 y 30 años **67%**
Mayor de 30 años **22%**

Nacionalidades

País	Cant.	Porc.%
Venezuela	21	77.8%
Argentina	2	7.4%
Colombia	1	3.7%
Paraguay	1	3.7%
Malí	1	3.7%
Ecuador	1	3.7%

PERFIL OFENSIVO

Goles Totales	Goles Esperados (xG)	Remates Totales	Distancia promedio de Remates (m.)	Remates al Arco	Duelos Aéreos Ganados en Ataque	Jugadores que Anotaron al menos un Gol
1	1.36	12	17.6	3	63.6%	1

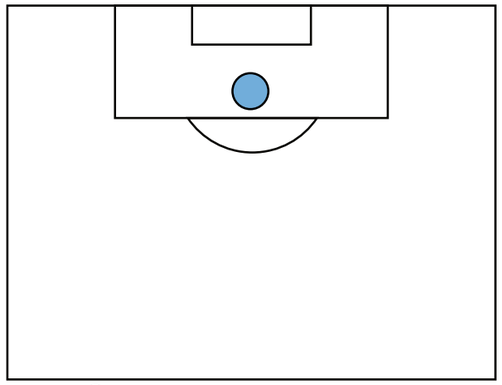

El gráfico muestra los remates por zona. Cuanto mayor es el tamaño de los círculos mayor es la probabilidad de gol del remate (goles esperados - xG).
No se incluyen goles en propia puerta.

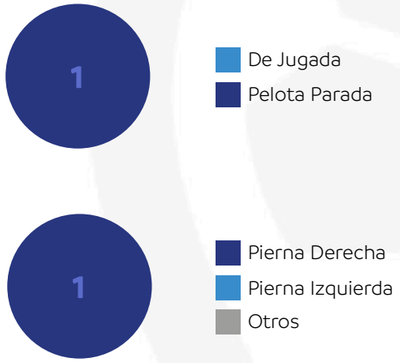

Máximos Goleadores

1	Juan Ortiz	1

CONSTRUCCIÓN DE ATAQUES

Secuencias de 10 o más pases	Secuencias de 10 o más pases terminados en Ataque	Ataques Directos	Secuencias de 10 o más pases terminados en Gol	Goles a partir de Ataques Directos
12	5	2	0	0

NOTA: Para aparecer en los rankings de jugadores, los futbolistas deben haber participado en un mínimo de dos partidos.
***Ataques Directos:** secuencias en juego abierto que comienzan en el campo propio del equipo, avanzan al menos un 50% hacia el arco rival y terminan con un remate o un toque dentro del área contraria.

PERFIL DEFENSIVO

Remates Concedidos	Duelos Aéreos Ganados en Defensa	Pases Permitidos por Acción Def.	Recuperaciones Rápidas*	Vallas Invictas
8	63.6%	13.9	17	0

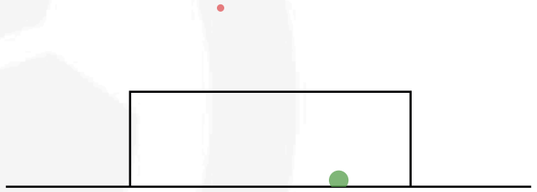

El gráfico muestra los remates concedidos. En rojo están las atajadas y en verde los que terminaron en gol. Cuanto mayor es el tamaño de los círculos mayor es la probabilidad de gol del remate (xGOT). **No se incluyen goles en propia puerta.**

Remates al Arco Concedidos	1
Atajadas	0
xGOT Concedido	0.850
Goles Concedidos	1
Goles Prevenidos	-0.15

ACCIONES DEFENSIVAS

Acciones Defensivas por Zonas

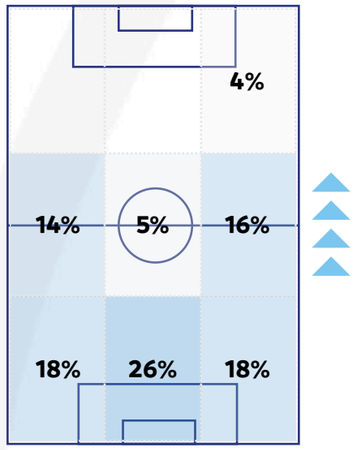

TOP 5 - Duelos por partido Y Duelos Ganados (%)

1	F. Apaolaza	14.0 | 57.1%
2	Juan Ortiz	12.0 | 50.0%
3	Carlos Lujano	11.0 | 72.7%
4	G. González	11.0 | 63.6%
5	Marcel Guaramato	10.0 | 60.0%

ANÁLISIS DE LA PRESIÓN

Recuperaciones Altas	Terminadas en Remate	Terminadas en Gol
3	1	0

* Recuperaciones Rápidas son aquellas que se consiguen en los seis segundos posteriores a la perdida de la pelota.
** "xGOT" y "Goles Prevenidos" refieren a la dificultad de las atajadas. El primero, xGOT, marca la probabilidad de gol de los remates según la zona del arco donde se dirige. El segundo, Goles Prevenidos, refiere al resultado neto entre los goles concedidos y la estimación por su dificultad (xGOT).

DEPORTIVO LA GUAIRA

#5
Participaciones

Goles

A Favor	En Contra	Diferencia de Goles
0	0	0

Partidos

Ganados	Empatados	Perdidos
0	1	0

Tarjetas

Amarillas	Rojas
2	0

Deportivo La Guaira OFICIAL
Dvolaguaira
dvolaguaira
DvoLaGuaira
Deportivo La Guaira

VENEZUELA
CARACAS

Estadio
Olímpico de la U.C.V.

Capacidad
24.264

Superficie
Natural

RIVAL	CONDICIÓN	RESULTADO	GOLES ESPERADOS CONCEDIDOS Y GENERADOS	POSESIÓN
Rayo Zuliano	Visitante	0-0	0.1 — 0.9	61%

Victoria Empate Derrota

Evolución del Ranking CONMEBOL

2022	2023	2024
89	88	101
POSICIÓN	POSICIÓN	POSICIÓN

Fase Alcanzada CONMEBOL SUDAMERICANA

INGRESO	ALCANZADO
PRIMERA FASE	PRIMERA FASE

USD
-
Total **recaudación** por Ticketing

Importe bruto USD
250.000
Total **derechos de participación** recibido

USD
-
Total **premio por mérito deportivo** recibido

USD
250.000
Total de **recaudación temporada**

Edades **24** años
0 10 20 30 40
Promedio de edad general

Distribución franja etaria

Menor de 20 años **39%**
Entre 20 y 30 años **50%**
Mayor de 30 años **11%**

Nacionalidades

País	Cant.	Porc.%
Venezuela	32	88.89%
Panamá	2	5.55%
Colombia	1	2.78%
Paraguay	1	2.78%

ESTILOS DE JUEGO
POSESIÓN DEL BALÓN

Posesión Promedio	Minutos en Ventaja	Posesión en Ventaja	Minutos empatando o perdiendo	Posesión Empatando o Perdiendo	Pases Largos (% del total)	Distancia promedio del Saque de Arco
60.3%	0 min.	N/A	101 min.	60.3%	12.5%	33.2 mts.

FORMACIONES MÁS UTILIZADAS

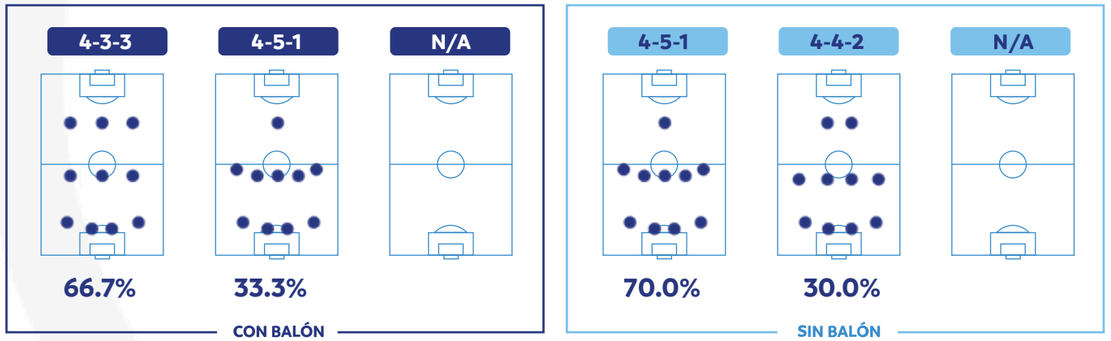

PERFIL OFENSIVO

Goles Totales	Goles Esperados (xG)	Remates Totales	Distancia promedio de Remates (m.)	Remates al Arco	Duelos Aéreos Ganados en Ataque	Jugadores que Anotaron al menos un Gol
0	0.86	15	20.8	3	35.7%	0

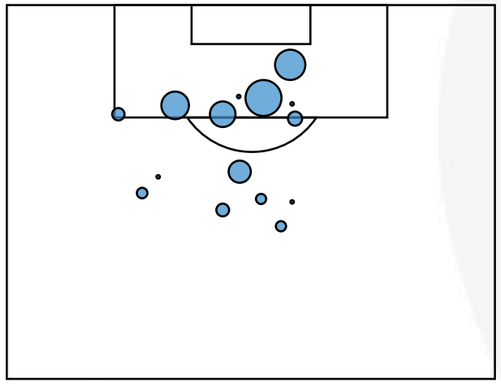

El gráfico muestra los remates por zona. Cuanto mayor es el tamaño de los círculos mayor es la probabilidad de gol del remate (goles esperados - xG). **No se incluyen goles en propia puerta.**

Máximos Rematadores

1	Ronaldo Chacón	3
2	Joiser Arias	3
3	Rafael Arace	2
4	Keiber Lamadrid	2
5	Almir Soto	1

Más Asistencias de Remate

1	Miguel González	3
2	Rafael Arace	2
3	Moisés Acuña	2
4	Omar Córdoba	1
5	Ronaldo Chacón	1

CONSTRUCCIÓN DE ATAQUES

Secuencias de 10 o más pases	Secuencias de 10 o más pases terminados en Ataque	Ataques Directos	Secuencias de 10 o más pases terminados en Gol	Goles a partir de Ataques Directos
5	1	0	0	0

NOTA: Para aparecer en los rankings de jugadores, los futbolistas deben haber participado en un mínimo de dos partidos.
***Ataques Directos:** secuencias en juego abierto que comienzan en el campo propio del equipo, avanzan al menos un 50% hacia el arco rival y terminan con un remate o un toque dentro del área contraria.

PERFIL DEFENSIVO

Remates Concedidos	Duelos Aéreos Ganados en Defensa	Pases Permitidos por Acción Def.	Recuperaciones Rápidas*	Vallas Invictas
4	60.0%	12.7	25	1

El gráfico muestra los remates concedidos. En rojo están las atajadas y en verde los que terminaron en gol. Cuanto mayor es el tamaño de los círculos mayor es la probabilidad de gol del remate (xGOT). **No se incluyen goles en propia puerta.**

Remates al Arco Concedidos	0
Atajadas	0
xGOT Concedido	0
Goles Concedidos	0
Goles Prevenidos	0.00

ACCIONES DEFENSIVAS

Acciones Defensivas por Zonas

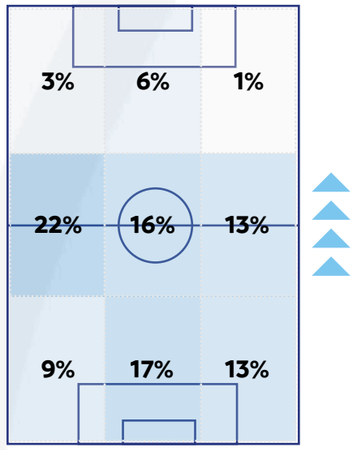

TOP 5 - Duelos por partido Y Duelos Ganados (%)

1	Joiser Arias	19.0 | 63.2%
2	Juan Luis Perdomo	12.0 | 41.7%
3	Miguel González	10.0 | 50.0%
4	Luis Casimiro Peña	9.0 | 22.2%
5	Tobías Castellano	9.0 | 66.7%

ANÁLISIS DE LA PRESIÓN

Recuperaciones Altas	Terminadas en Remate	Terminadas en Gol
9	1	0

* Recuperaciones Rápidas son aquellas que se consiguen en los seis segundos posteriores a la perdida de la pelota.
** "xGOT" y "Goles Prevenidos" refieren a la dificultad de las atajadas. El primero, xGOT, marca la probabilidad de gol de los remates según la zona del arco donde se dirige. El segundo, Goles Prevenidos, refiere al resultado neto entre los goles concedidos y la estimación por su dificultad (xGOT).

METROPOLITANOS

#3
Participaciones

Metropolitanos FC
metropolitanosfc
Metropolitanos_
Metropolitanos TV

Estadio
Olimpico de la Universidad Central de Venezuela

Capacidad **24.264**

Superficie **Natural**

Goles

A Favor	En Contra	Diferencia de Goles
4	17	-13

Partidos

Ganados	Empatados	Perdidos
0	2	5

Tarjetas

Amarillas	Rojas
17	2

RIVAL	CONDICIÓN	RESULTADO	GOLES ESPERADOS CONCEDIDOS Y GENERADOS	POSESIÓN
Carabobo	Visitante	1-1	1.4 — 0.8	31%
Deportivo Garcilaso	Visitante	2-3	2.3 — 1.1	29%
Cuiabá	Local	0-2	1.0 — 1.0	57%
Lanús	Local	0-2	1.4 — 1.2	55%
Cuiabá	Visitante	0-3	0.5 — 0.3	24%
Lanús	Visitante	0-5	3.6 — 0.6	35%
Deportivo Garcilaso	Local	1-1	0.8 — 1.6	35%

Victoria Empate Derrota

Evolución del Ranking CONMEBOL

2022	2023	2024
131	97	91
POSICIÓN	POSICIÓN	POSICIÓN

Fase Alcanzada CONMEBOL SUDAMERICANA

INGRESO	ALCANZADO
PRIMERA FASE	FASE DE GRUPOS

ESTILOS DE JUEGO
POSESIÓN DEL BALÓN

Posesión Promedio	Minutos en Ventaja	Posesión en Ventaja	Minutos empatando o perdiendo	Posesión Empatando o Perdiendo	Pases Largos (% del total)	Distancia promedio del Saque de Arco
39.1%	93 min.	28.1%	596 min.	40.6%	19.8%	51.8 mts.

FORMACIONES MÁS UTILIZADAS

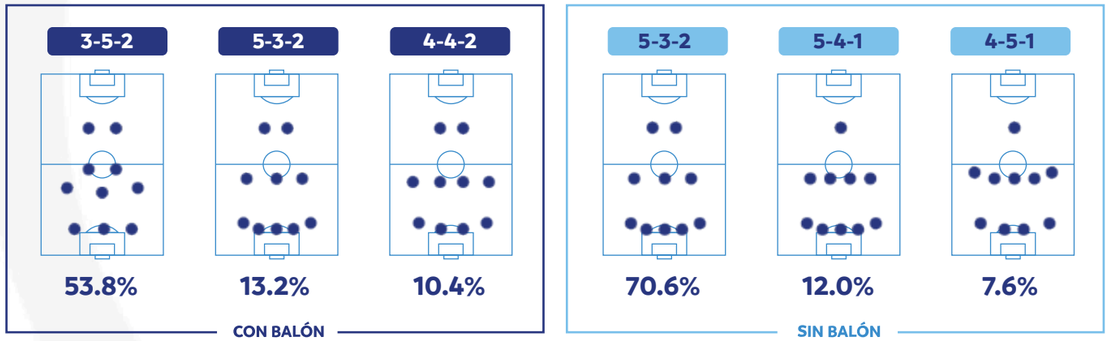

USD
1.033
Total **recaudación** por Ticketing

Importe bruto USD
1.150.000
Total **derechos de participación** recibido

USD
-
Total **premio por mérito deportivo** recibido

USD
1.151.033
Total de **recaudación temporada**

Edades **24** años

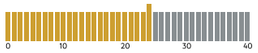

Promedio de edad general

Distribución franja etaria

Menor de 20 años **36%**
Entre 20 y 30 años **48%**
Mayor de 30 años **16%**

Nacionalidades

País	Cant.	Porc.%
Venezuela	38	86.36%
Colombia	2	4.55%
Paraguay	2	4.55%
Panamá	1	2.27%
Uruguay	1	2.27%

PERFIL OFENSIVO

Goles Totales	Goles Esperados (xG)	Remates Totales	Distancia promedio de Remates (m.)	Remates al Arco	Duelos Aéreos Ganados en Ataque	Jugadores que Anotaron al menos un Gol
4	6.73	68	16.4	12	39.5%	2

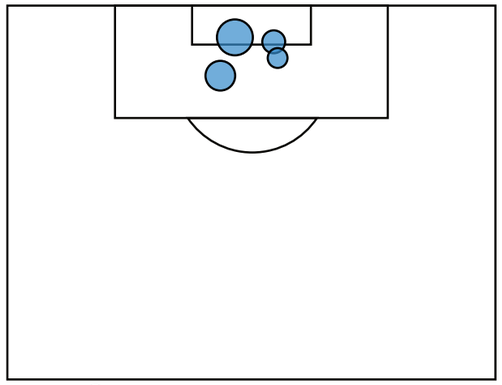

El gráfico muestra los remates por zona. Cuanto mayor es el tamaño de los círculos mayor es la probabilidad de gol del remate (goles esperados - xG). **No se incluyen goles en propia puerta.**

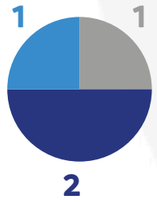

Máximos Goleadores

1	Charlis Ortíz	3
2	Robinson Flores	1

Máximos Asistidores

1	Emerson Ruíz	1
2	Robinson Flores	1

CONSTRUCCIÓN DE ATAQUES

Secuencias de 10 o más pases	Secuencias de 10 o más pases terminados en Ataque	Ataques Directos	Secuencias de 10 o más pases terminados en Gol	Goles a partir de Ataques Directos
11	1	9	0	1

NOTA: Para aparecer en los rankings de jugadores, los futbolistas deben haber participado en un mínimo de dos partidos.
***Ataques Directos:** secuencias en juego abierto que comienzan en el campo propio del equipo, avanzan al menos un 50% hacia el arco rival y terminan con un remate o un toque dentro del área contraria.

PERFIL DEFENSIVO

Remates Concedidos	Duelos Aéreos Ganados en Defensa	Pases Permitidos por Acción Def.	Recuperaciones Rápidas*	Vallas Invictas
99	47.3%	13.1	94	0

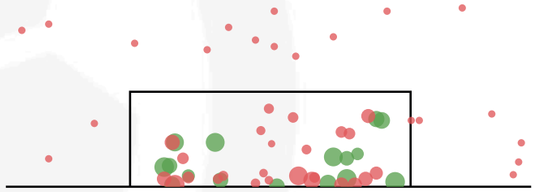

El gráfico muestra los remates concedidos. En rojo están las atajadas y en verde los que terminaron en gol. Cuanto mayor es el tamaño de los círculos mayor es la probabilidad de gol del remate (xGOT). **No se incluyen goles en propia puerta.**

Remates al Arco Concedidos	41
Atajadas	24
xGOT Concedido	15.63
Goles Concedidos	17
Goles Prevenidos	-0.37

ACCIONES DEFENSIVAS

Acciones Defensivas por Zonas

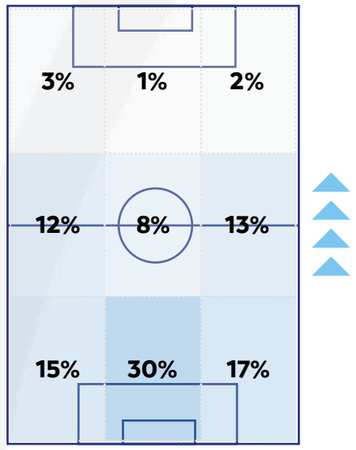

TOP 5 - Duelos por partido Y Duelos Ganados (%)

1	Francisco Bareiro	11.8 | 40.8%
2	Charlis Ortíz	10.3 | 41.5%
3	Marco Bustillo	9.8 | 42.9%
4	Jayson Martínez	9.8 | 40.8%
5	Walter Araújo	9.3 | 53.6%

ANÁLISIS DE LA PRESIÓN

Recuperaciones Altas	Terminadas en Remate	Terminadas en Gol
44	6	0

* Recuperaciones Rápidas son aquellas que se consiguen en los seis segundos posteriores a la perdida de la pelota.
** "xGOT" y "Goles Prevenidos" refieren a la dificultad de las atajadas. El primero, xGOT, marca la probabilidad de gol de los remates según la zona del arco donde se dirige. El segundo, Goles Prevenidos, refiere al resultado neto entre los goles concedidos y la estimación por su dificultad (xGOT).

RAYO ZULIANO

#1
Participación

Deportivo Rayo Zuliano
dvorayozuliano
DvoRayoZuliano
Rayo TV

Estadio
José “Pachencho” Romero

Capacidad
32.470

Superficie
Natural

Goles

A Favor	En Contra	Diferencia de Goles
1	18	-17

Partidos

Ganados	Empatados	Perdidos
0	2	5

Tarjetas

Amarillas	Rojas
14	0

RIVAL	CONDICIÓN	RESULTADO	GOLES ESPERADOS CONCEDIDOS	GOLES ESPERADOS GENERADOS	POSESIÓN
Deportivo La Guaira	Local	0-0	0.9	0.1	39%
Danubio	Local	0-2	2.1	0.3	58%
At. Paranaense	Visitante	0-6	4.5	0.3	41%
Sportivo Ameliano	Local	0-4	2.2	0.6	53%
At. Paranaense	Local	1-5	4.7	0.9	35%
Sportivo Ameliano	Visitante	0-1	0.5	0.0	41%
Danubio	Visitante	0-0	2.3	0.6	37%

Victoria Empate Derrota

Evolución del Ranking CONMEBOL

2022	2023	2024
S/R	S/R	S/R
POSICIÓN	POSICIÓN	POSICIÓN

Fase Alcanzada CONMEBOL SUDAMERICANA

INGRESO	ALCANZADO
PRIMERA FASE	FASE DE GRUPOS

USD
65.220
Total **recaudación** por Ticketing

Importe bruto USD
1.125.000
Total **derechos de participación** recibido

USD
-
Total **premio por mérito deportivo** recibido

USD
1.190.220
Total de **recaudación temporada**

Edades **25** años

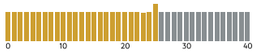

Promedio de edad general

Distribución franja etaria

Menor de 20 años **17%**
Entre 20 y 30 años **71%**
Mayor de 30 años **12%**

Nacionalidades

País	Cant.	Porc.%
Venezuela	41	97.62%
Argentina	1	2.38%

ESTILOS DE JUEGO
POSESIÓN DEL BALÓN

Posesión Promedio	Minutos en Ventaja	Posesión en Ventaja	Minutos empatando o perdiendo	Posesión Empatando o Perdiendo	Pases Largos (% del total)	Distancia promedio del Saque de Arco
43.4%	0 min.	N/A	678 min.	43.4%	16.6%	42.6 mts.

FORMACIONES MÁS UTILIZADAS

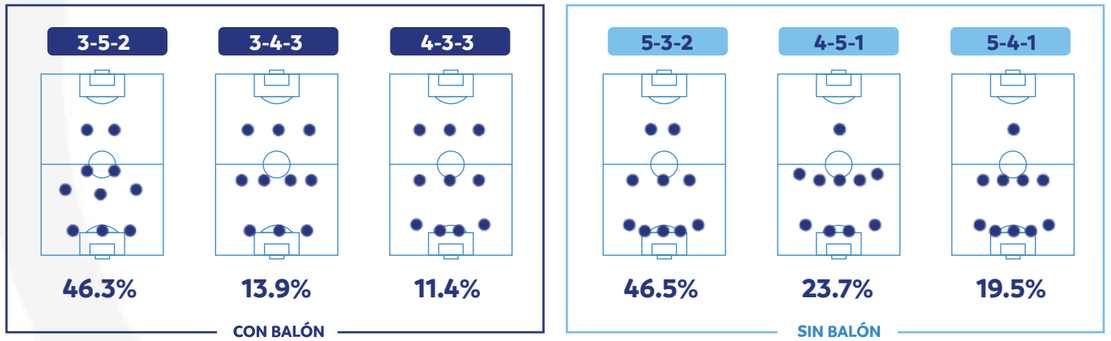

PERFIL OFENSIVO

Goles Totales	Goles Esperados (xG)	Remates Totales	Distancia promedio de Remates (m.)	Remates al Arco	Duelos Aéreos Ganados en Ataque	Jugadores que Anotaron al menos un Gol
1	2.83	52	19.1	13	34.6%	1

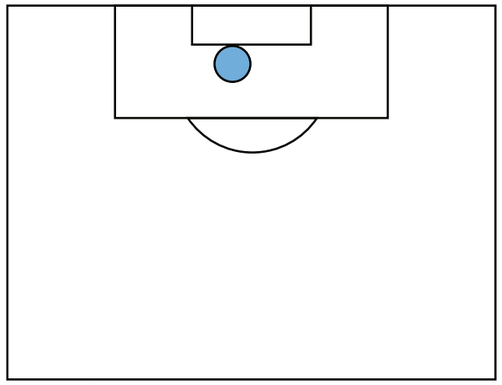

El gráfico muestra los remates por zona. Cuanto mayor es el tamaño de los círculos mayor es la probabilidad de gol del remate (goles esperados - xG).
No se incluyen goles en propia puerta.

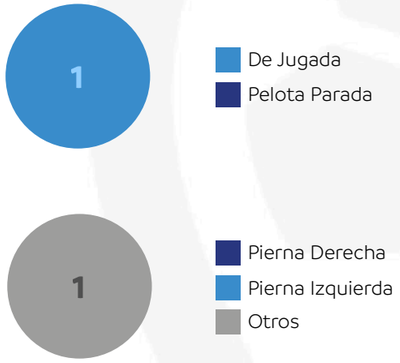

Máximos Goleadores

1	José Ochoa	1

Máximos Asistidores

1	Ángel Faría	1

CONSTRUCCIÓN DE ATAQUES

Secuencias de 10 o más pases	Secuencias de 10 o más pases terminados en Ataque	Ataques Directos	Secuencias de 10 o más pases terminados en Gol	Goles a partir de Ataques Directos
36	3	6	1	0

NOTA: Para aparecer en los rankings de jugadores, los futbolistas deben haber participado en un mínimo de dos partidos.
***Ataques Directos:** secuencias en juego abierto que comienzan en el campo propio del equipo, avanzan al menos un 50% hacia el arco rival y terminan con un remate o un toque dentro del área contraria.

PERFIL DEFENSIVO

Remates Concedidos	Duelos Aéreos Ganados en Defensa	Pases Permitidos por Acción Def.	Recuperaciones Rápidas*	Vallas Invictas
126	52.9%	18.0	70	2

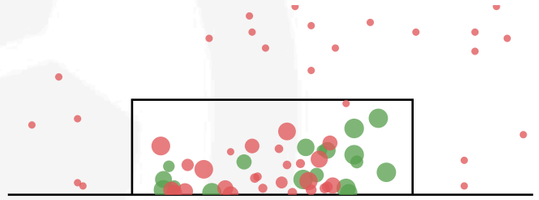

El gráfico muestra los remates concedidos. En rojo están las atajadas y en verde los que terminaron en gol. Cuanto mayor es el tamaño de los círculos mayor es la probabilidad de gol del remate (xGOT). **No se incluyen goles en propia puerta.**

Remates al Arco Concedidos	45
Atajadas	25
xGOT Concedido	19.99
Goles Concedidos	18
Goles Prevenidos	1.99

ACCIONES DEFENSIVAS

Acciones Defensivas por Zonas

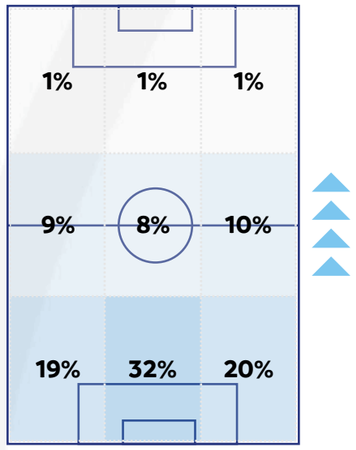

TOP 5 - Duelos por partido Y Duelos Ganados (%)

1	Andrusw Araujo	12.5 | 56.0%
2	Gerardo Padrón	11.0 | 47.3%
3	Jhan Vélez	10.3 | 35.5%
4	Armando Araque	8.7 | 42.3%
5	Hermes Rodríguez	8.6 | 63.3%

ANÁLISIS DE LA PRESIÓN

Recuperaciones Altas	Terminadas en Remate	Terminadas en Gol
24	4	0

* Recuperaciones Rápidas son aquellas que se consiguen en los seis segundos posteriores a la perdida de la pelota.
** "xGOT" y "Goles Prevenidos" refieren a la dificultad de las atajadas. El primero, xGOT, marca la probabilidad de gol de los remates según la zona del arco donde se dirige. El segundo, Goles Prevenidos, refiere al resultado neto entre los goles concedidos y la estimación por su dificultad (xGOT).

CONMEBOL SUDAMERICANA™

RACING

Ueno
La Nueva Olla

CRUZEIRO ESPORTE CLUBE

LA GRAN CONQUISTA

ASUNCIÓN FINAL 2024

BIENVENIDOS

BEM-VINDOS

VVIP

VIP

Zona Palco

FINAL 24

CONMEBOL SUDAMERICANA ASUNCIÓN FINAL 2024

LA GRAN CONQUISTA

RACING

El campeón **Racing** marcó un récord de goles convertidos para un equipo en una misma edición de la **CONMEBOL Sudamericana**, luego de marcar 33 tantos a lo largo de la temporada. 19 de ellos fueron en la fase final.

Adrián Martínez fue el goleador de esta edición de la CONMEBOL Sudamericana con 10 tantos, posicionándose también como el jugador con más tantos de Racing en la competencia.

Racing es el octavo equipo en conquistar tanto la CONMEBOL Sudamericana como la CONMEBOL Libertadores. Cinco de esos ocho equipos son argentinos, sumando a la lista a Boca, River, San Lorenzo e Independiente.

Con su participación en la final, **Bruno Zuculini** se convirtió en el futbolista de Racing con más partidos jugados en la CONMEBOL Sudamericana, con 16 en total, 12 de estos en edición 2024.

Cuatro de los siete mejores promedios de gol por partido (+10PJ) en una misma temporada de CONMEBOL Sudamericana desde 2013 se registraron este año: Racing (2.5), Athletico Paranaense (2.2), Independiente Medellín (2.1) y Corinthians (2.1).

Leonardo Sigali se convirtió en el jugador de Racing de mayor edad en jugar un partido en la CONMEBOL Sudamericana, cuando estuvo presente en el triunfo 6-1 ante Huachipato en agosto, con 37 años y 83 días.

Cuatro de los ocho goles que anotó **Racing** con un suplente en la CONMEBOL Sudamericana fueron en la edición 2024, representando el 50% del total. Tres de esos tantos fueron autoría de Roger Martínez.

Santiago Sosa, presente en 13 partidos de Racing en la campaña 2024 de la CONMEBOL Sudamericana, fue el segundo jugador que más pases para romper líneas intentó en esta edición del torneo, con 100 en total.

EL CAMINO A
LA GRAN CONQUISTA

Racing estuvo entre los equipos que más goles y goles esperados por partido promedió, también fue uno de los más efectivos de cara al arco rival y sobrepasó la media en aspectos defensivos como intercepciones, remates concedidos al rival y porcentaje de presiones por toque del oponente.

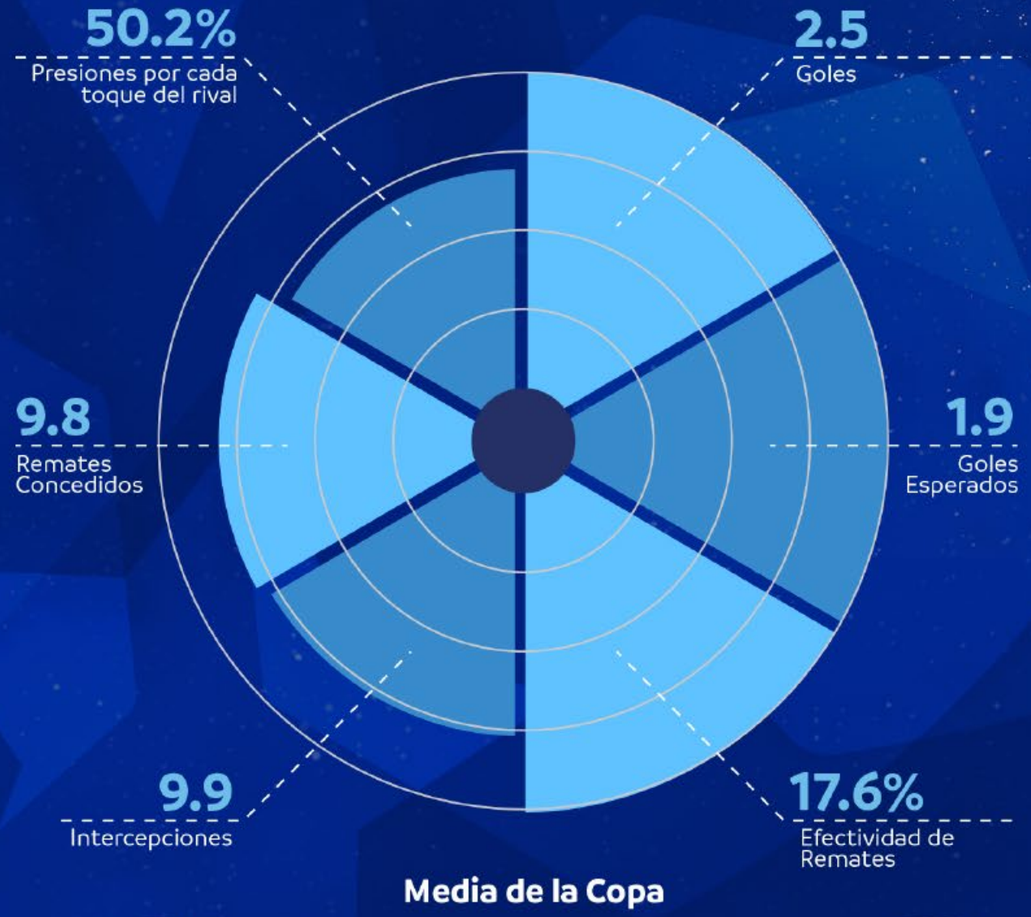

DATOS PRINCIPALES DE LA FINAL

ASUNCIÓN

FINAL 2024

Racing Club **3 - 1** Cruzeiro

4	Martín Barrios	•
6	Nazareno Colombo	•
10	Roger Martínez	•
12	Luciano Vietto	•
17	Johan Carbonero	•
22	Baltasar Rodríguez	•
25	Facundo Cambeses	•
28	Santiago Solari	•
30	Leonardo Sigali	•
34	Facundo Mura	•
35	Santiago Quirós	•
36	Bruno Zuculini	•

Entrenador Gustavo Costas

2	Wesley Gasolina	•
5	Zé Ivaldo	•
6	Kaiki	•
7	Mateus Vital	•
16	Lucas Silva	•
17	Ramiro	•
21	Álvaro Barreal	•
26	Lautaro Díaz	•
33	Fabrizio Peralta	•
34	Jonathan	•
69	Kenji	•
98	Anderson	•

Entrenador Fernando Diniz Silva

ESTADÍSTICAS DEL PARTIDO

GOLES

Racing: Gastón Martinera (15') ⚽, Adrián Martínez (20') ⚽, Roger Martínez (95') ⚽

Cruzeiro: Kaio Jorge (52') ⚽

Árbitro **Esteban Ostojich**

Racing Club		Cruzeiro
7	REMATES	11
5	REMATES AL ARCO	5
71,4%	PRECISIÓN DE REMATES	45,5%
1,46	GOLES ESPERADOS	1,14
29,7%	POSESIÓN	70,3%
220	PASES	520
65,9%	PRECISIÓN DE PASE	84,2%
7	CENTROS EN JUGADA	10
2	CENTROS EN JUGADA EXITOSOS	3
1	TIROS DE ESQUINA	5
2	FUERAS DE JUEGO	1
12	FALTAS	12
4	TARJETAS AMARILLAS	3
0	TARJETAS ROJAS	0

MATCH MOMENTUM

Análisis estadístico del volumen de juego en base a los datos

ueno La Nueva Olla
ASUNCIÓN
LA GRAN CONQUISTA
CONMEBOL
SUDAMERICANA
CRUZEIRO

PALMARÉS

2002

2003

2004

2005

2006

2007

2008

2009

2010

2011

2012

2013

2014

2015

2016

2017

2018

2019

2020

2021

2022

2023

2024

RANKING **CONMEBOL 2025**

7° 10° 11° 22° 26°

100° 101° 104° 109° 113°

30° 31° 33° 34° 40°

116° 118° 123° 128° 159°

47° 53° 55° 58° 66°

192° 205° 232° 240° 240°

70° 71° 72° 79° 80°

250° 256° S/R S/R

84° 86° 89° 92° 96°

VER RANKING **COMPLETO**

• Equipos participantes de la CONMEBOL Sudamericana 2025

CAMPEÓN 2024
CONMEBOL SUDAMERICANA
GRANDE CONQUISTA

- CONMEBOL -
SUDAMERICANA

OFFICIAL SPONSORS

OFFICIAL PARTNERS

ANUARIO
2024
LA GRAN CONQUISTA